NR 9

801. Din ce se duce vremea

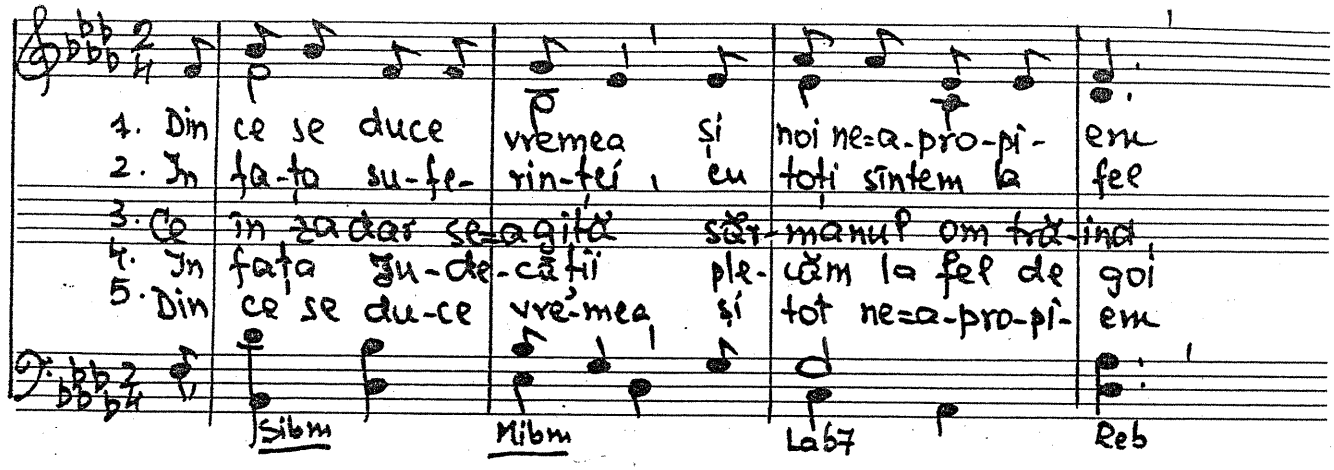

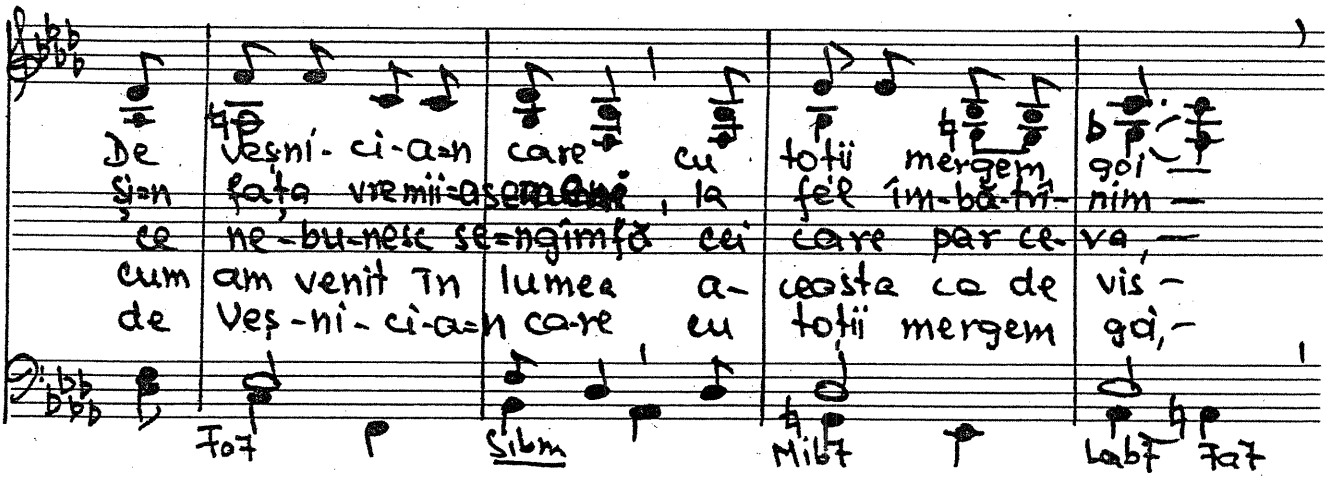

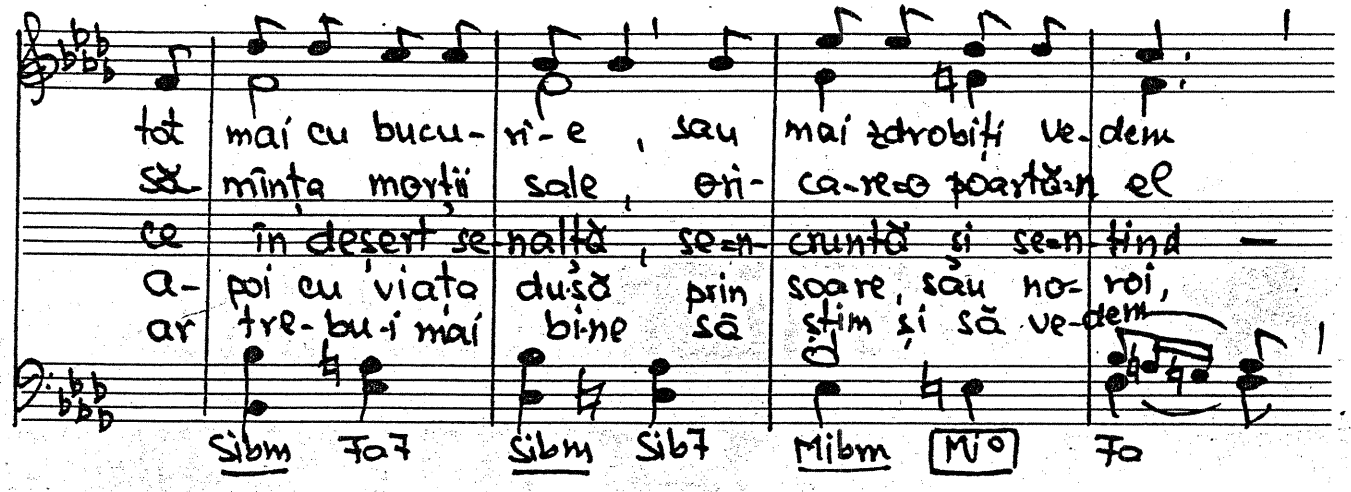

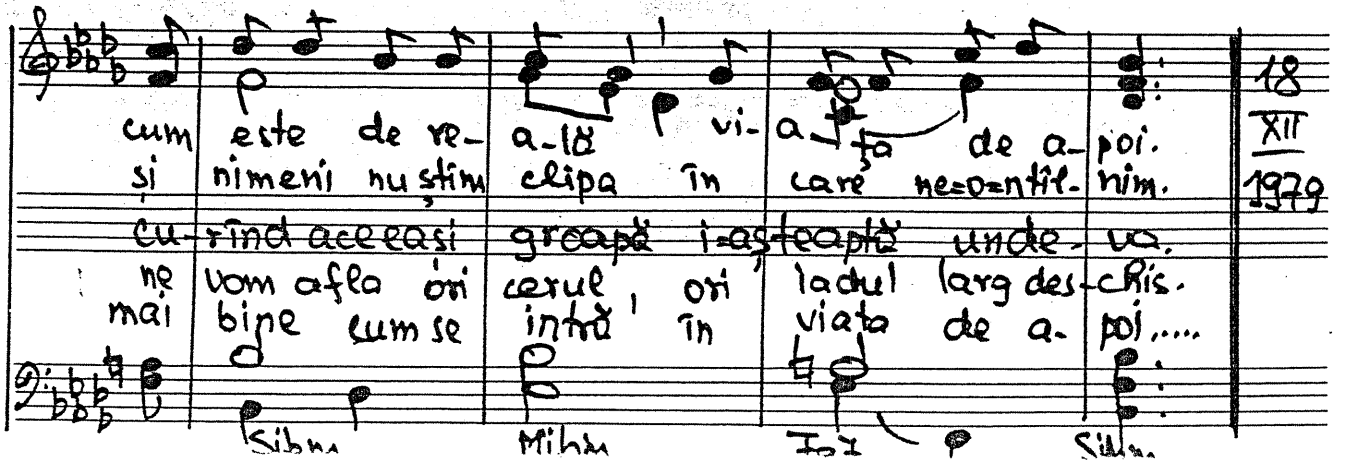

18 XII 1979

802. O, sfînt copil

Vers. Traian Dorz

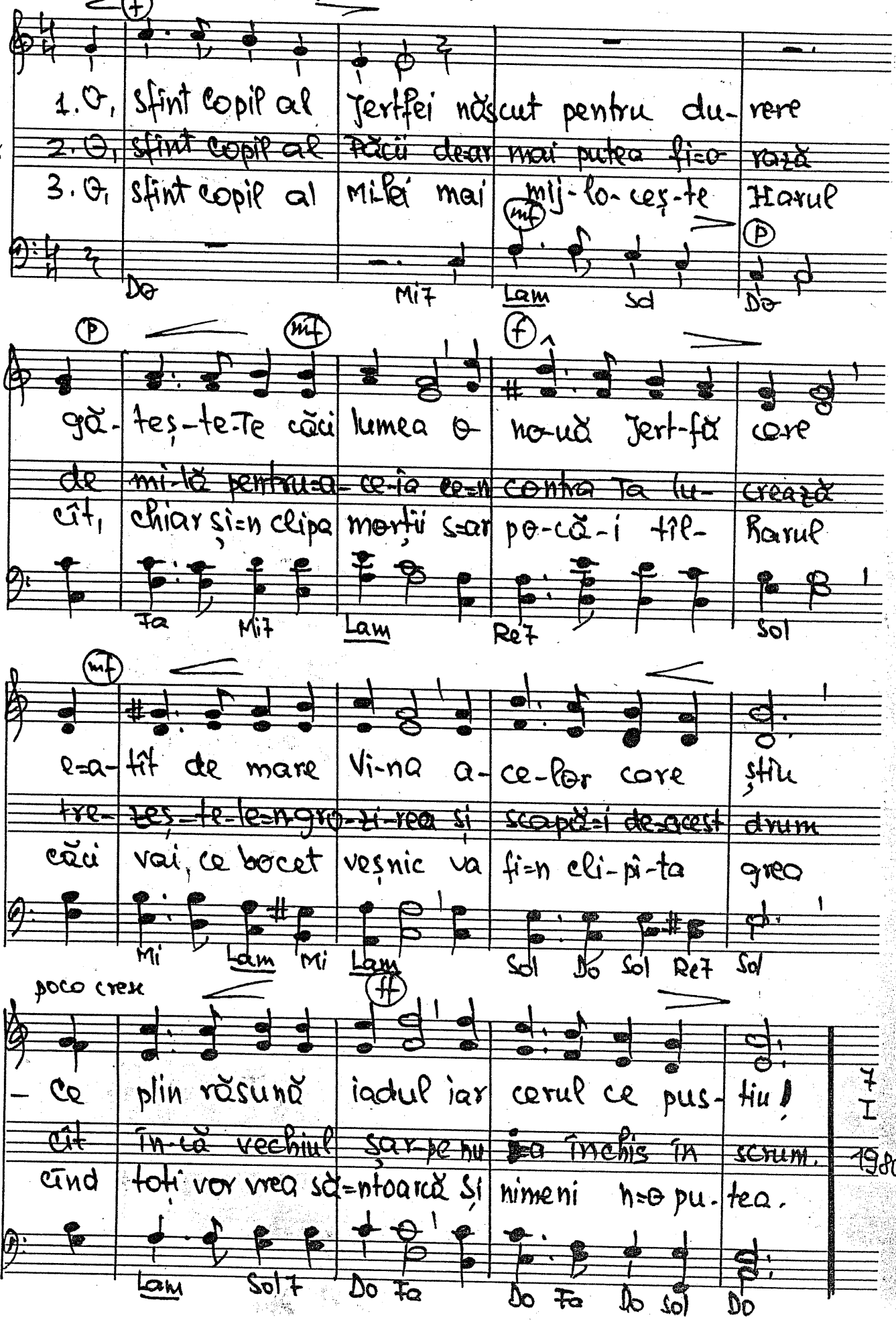

803. O stea strălucește

767

1. O stea stră-lu-ceș-te; spe-ran-țe ră-sar
2. O, vi-no=m-pre-u-nă cu blîn-zii păs-tori
3. I-su-se slă-vit și e-tern Sal-va-tor

Mib Sib7 Mib

E Me-sia ce=a-du-ce ier-ta-rea în dar.
Po=va-ra pre-dă-I=o în loc de co-mori
Ca păs-to-rii, magii, ca în-ge-rii=n cor

Mib7 Do7 Fa7 Sib

El azi ne ves-teș-te că ha-rul di-vin,
A-plea-că=ți ge-nunchii, ier-ta-re gă-sești
Lău-dați-vom iu-bi-rea ce „fii" ne=a fă-cut

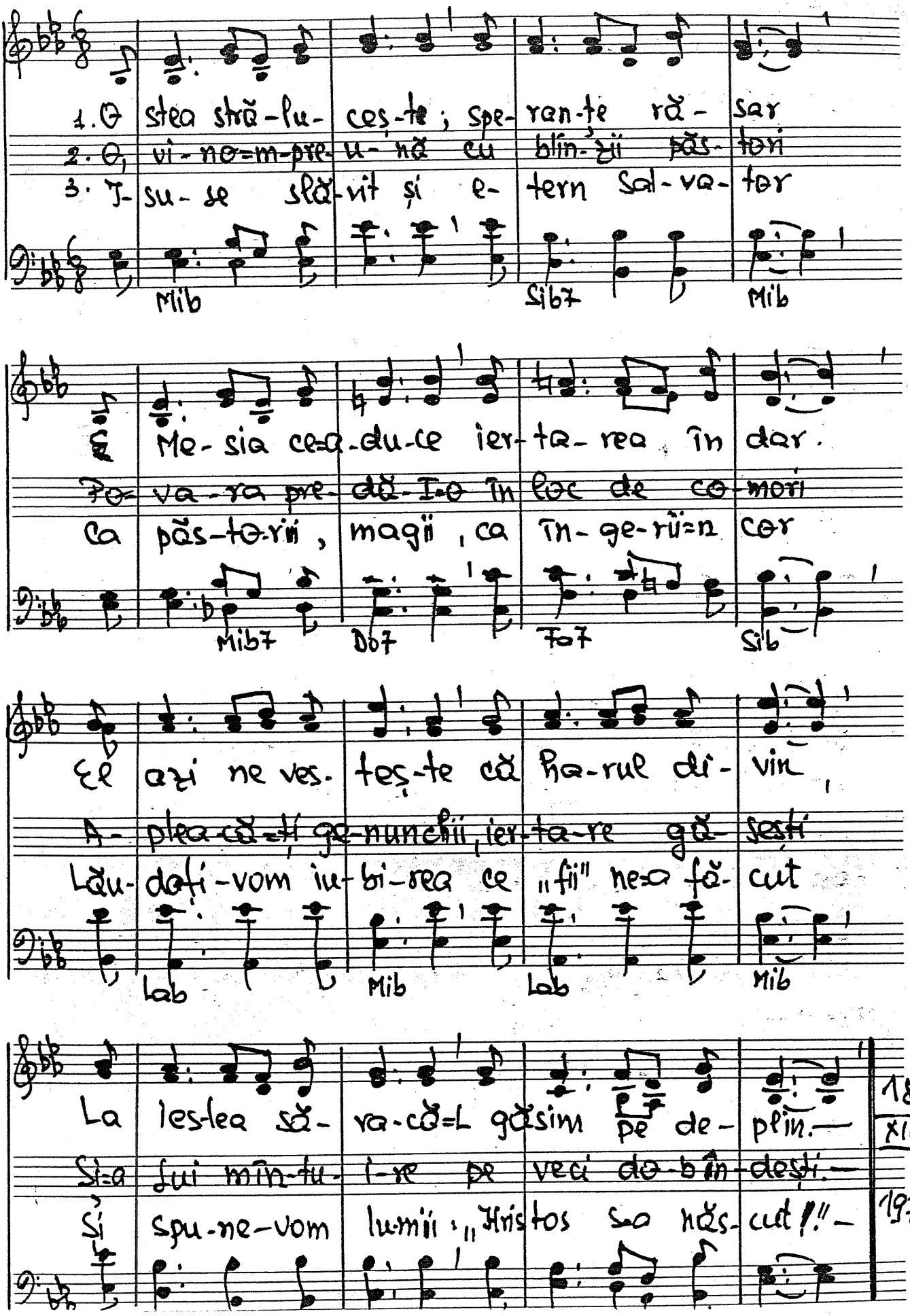

Lab Mib Lab Mib

La ies-tea să-ra-că=L găsim pe de-plin.—
Și=a lui mîn-tu-i-re pe veci do-bîn-dești.—
Și spu-ne-vom lu-mii: „Hristos s-a năs-cut!"—

18 XII 1979

804. Vestiți Evanghelia păcii

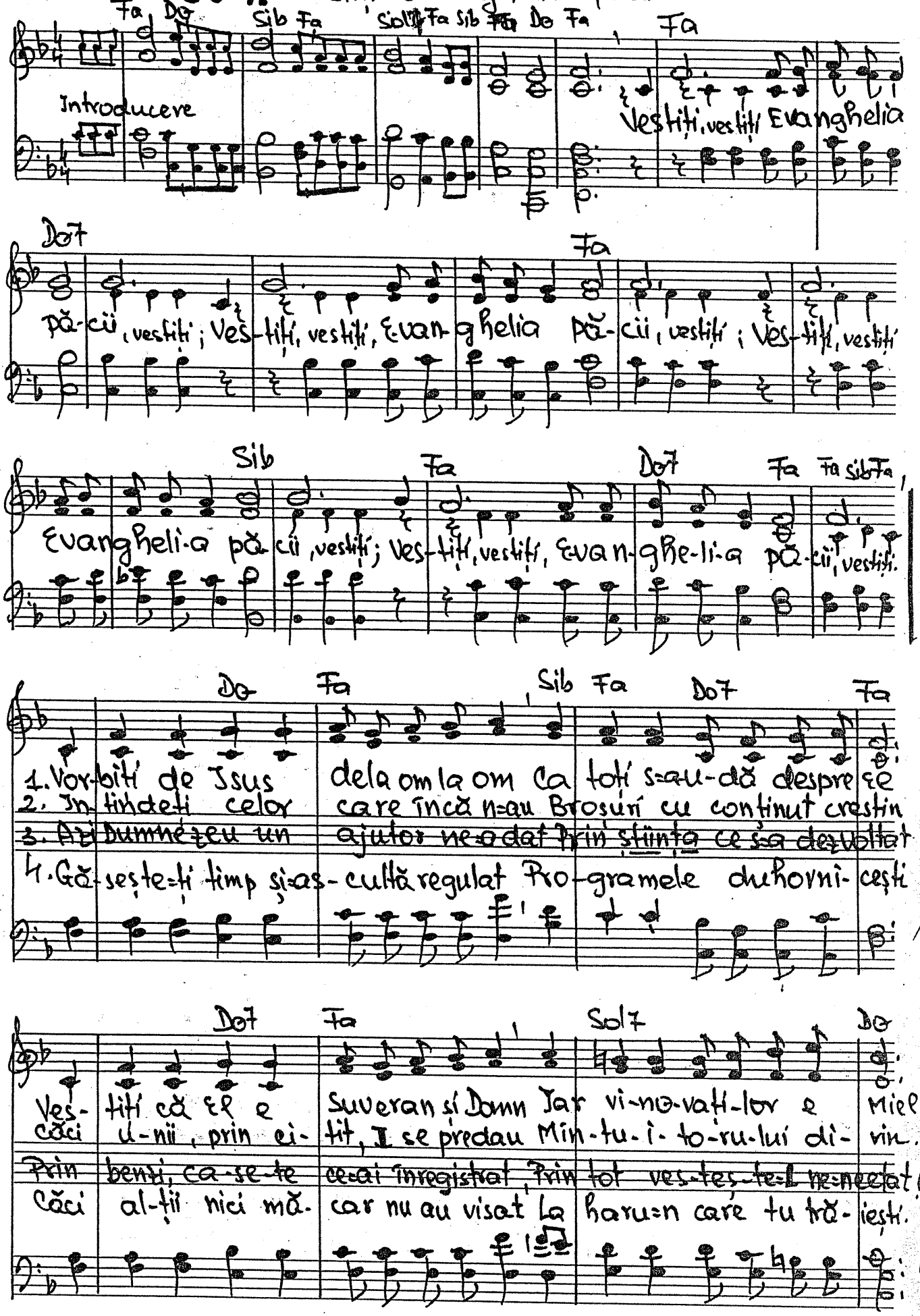

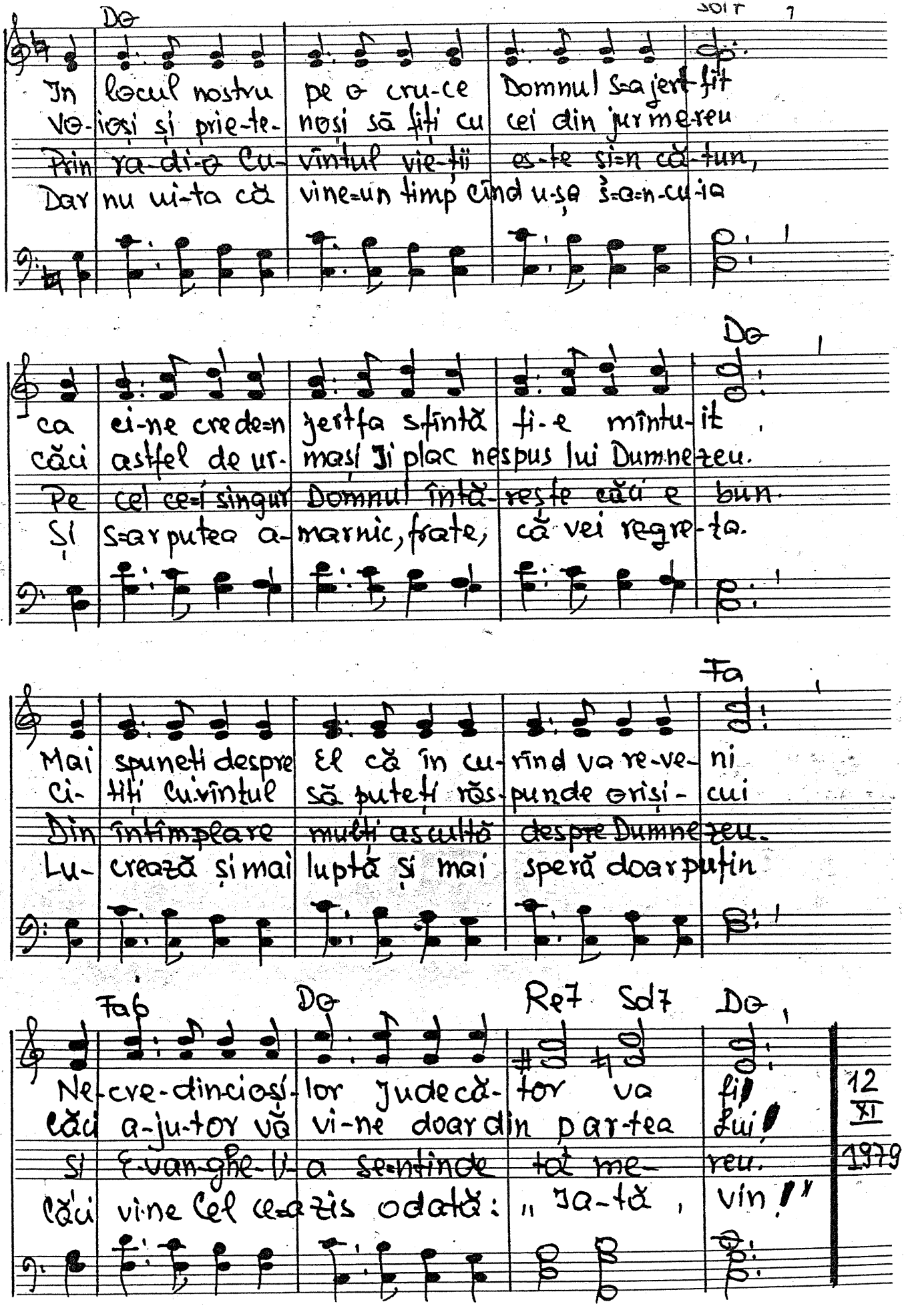

Do

In locul nostru pe o cru-ce Domnul s-a jert-fit
Vo-ioși și prie-te-noși să fiți cu cei din jur me-reu
Prin ra-di-o Cu-vîntul vie-ții es-te și-n că-tun,
Dar nu ui-ta că vine-un timp cînd u-șa s-a-n-cu-ia

Do

ca ci-ne crede-n jertfa sfîntă fi-e mîntu-it,
căci astfel de ur-mași Ji plac nespus lui Dumne-zeu.
Pe cel ce-i singur Domnul întă-rește căci e bun.
Și s-ar putea a-marnic, frate, că vei regre-ta.

Fa

Mai spuneți despre El că în cu-rînd va re-ve-ni
Ci-tiți Cuvîntul să puteți răs-punde oriși-cui
Din întîmplare mulți ascultă despre Dumne-zeu.
Lu-crează și mai luptă și mai speră doar puțin

Fa6 Do Re7 Sol7 Do

Ne-cre-dincioși-lor Judecă-tor va fi!
Căci a-ju-tor vă vi-ne doar din par-tea Lui!
Și E-van-ghe-li-a se-ntinde tot me-reu.
Căci vi-ne Cel ce-a zis odată: „Ia-tă, vin!"

12 XI 1979

Pentru copii.

805. Cîntă cîmpul fericit.

Traian Dorz „Osana pag 215"

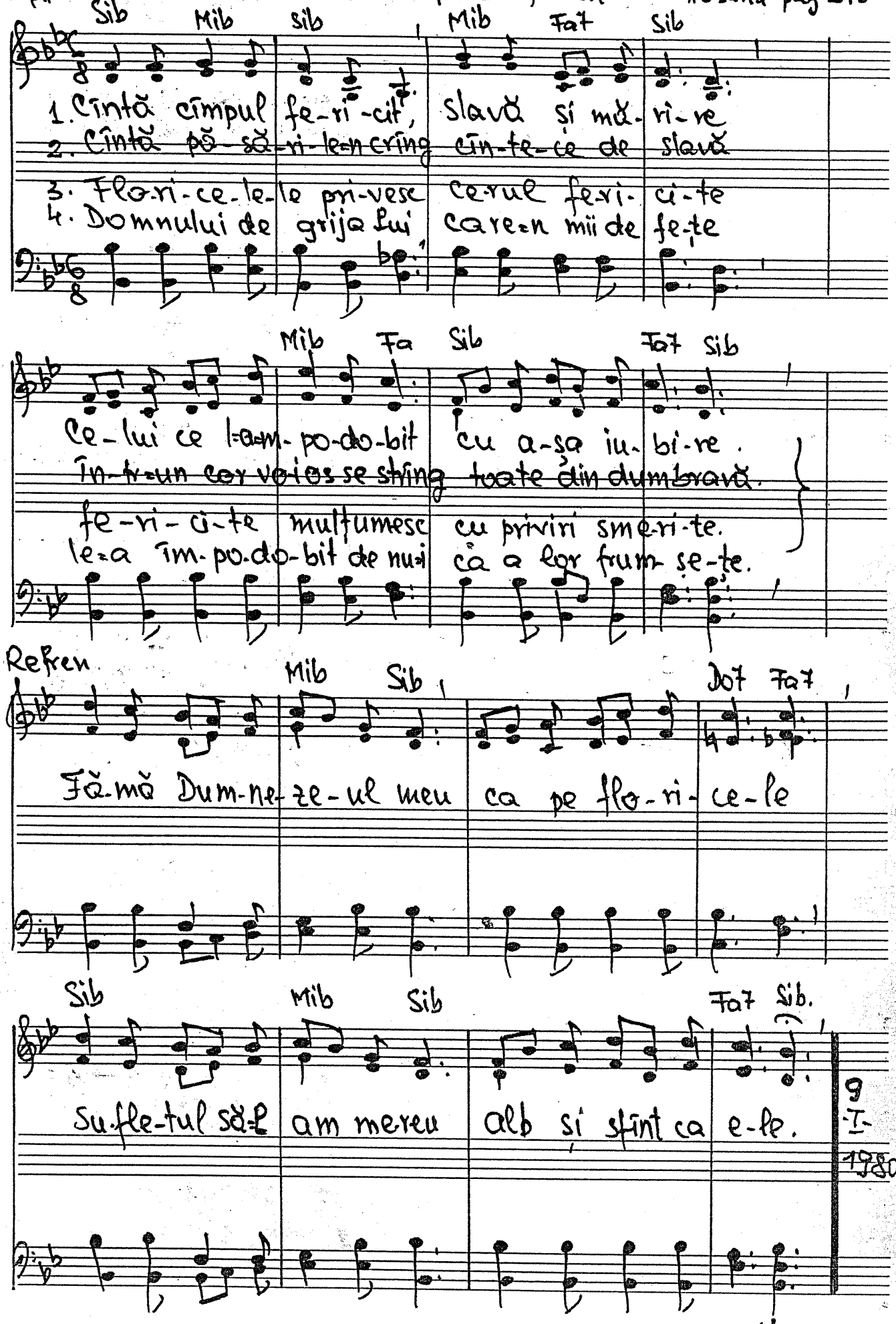

806. Sfatul tatălui

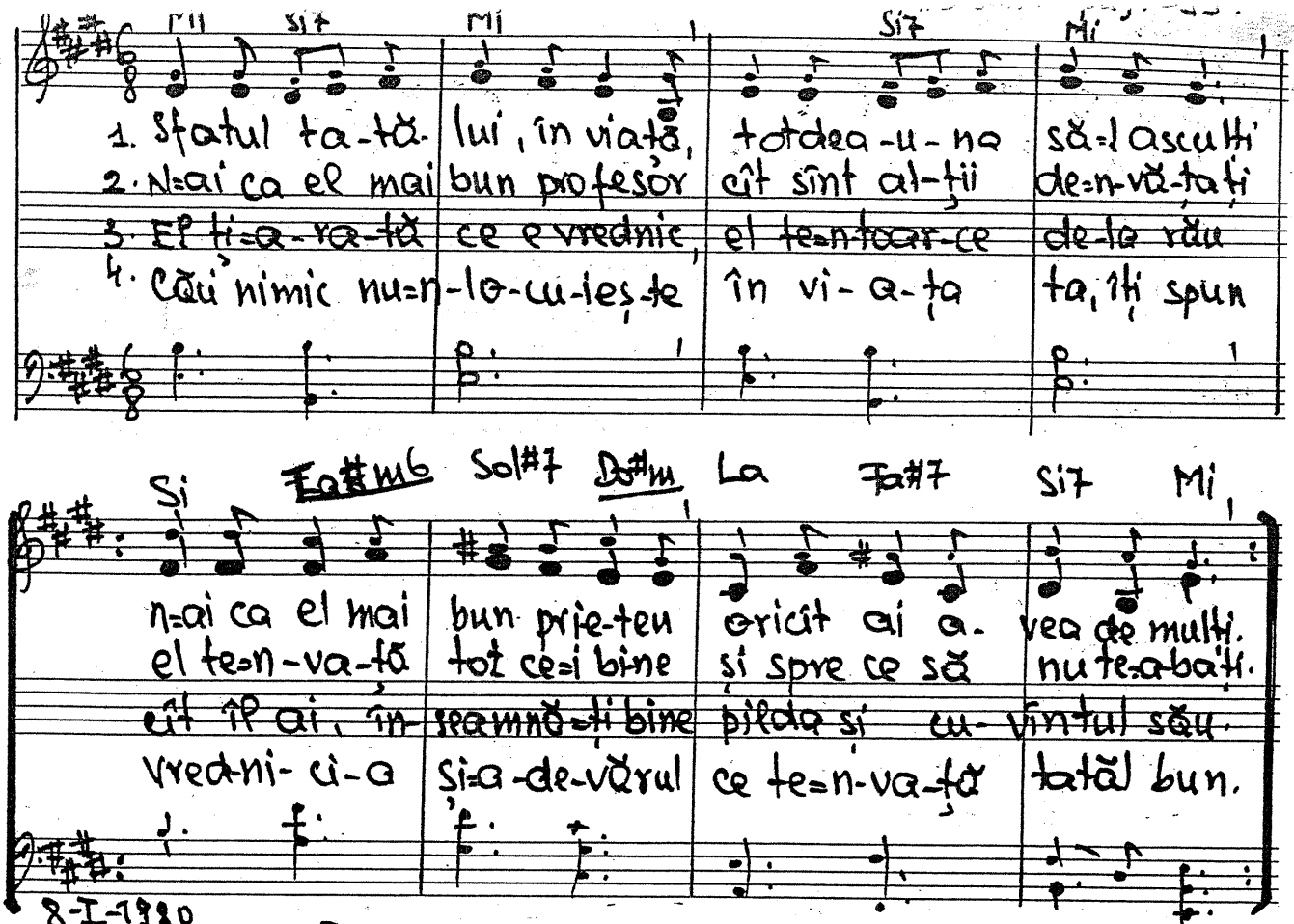

807. Tatăl nostru, mulțumim

Pentru copii

Traian Dorz "Osana" pag. 95

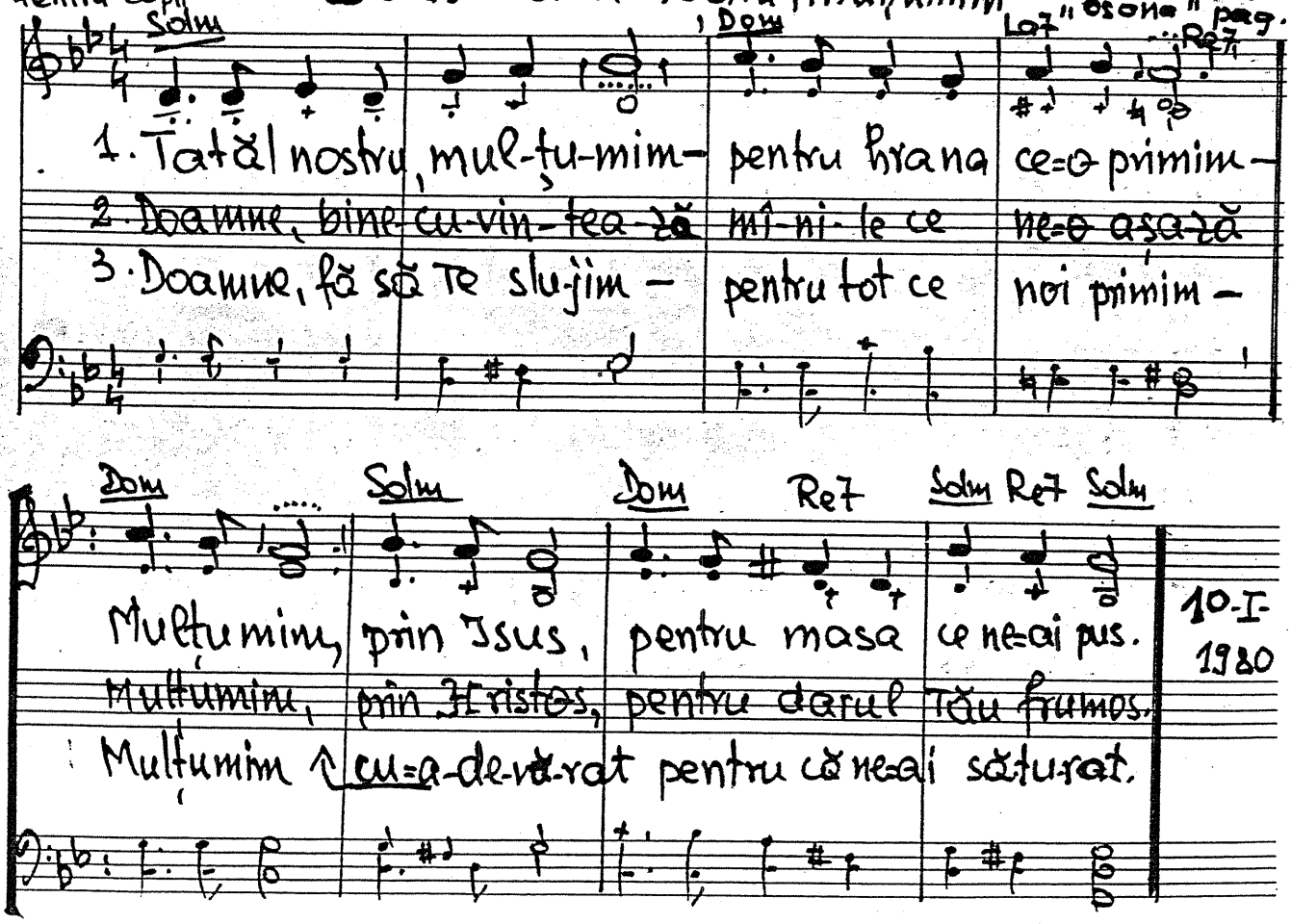

808. Dacă Domnul te-a scăpat

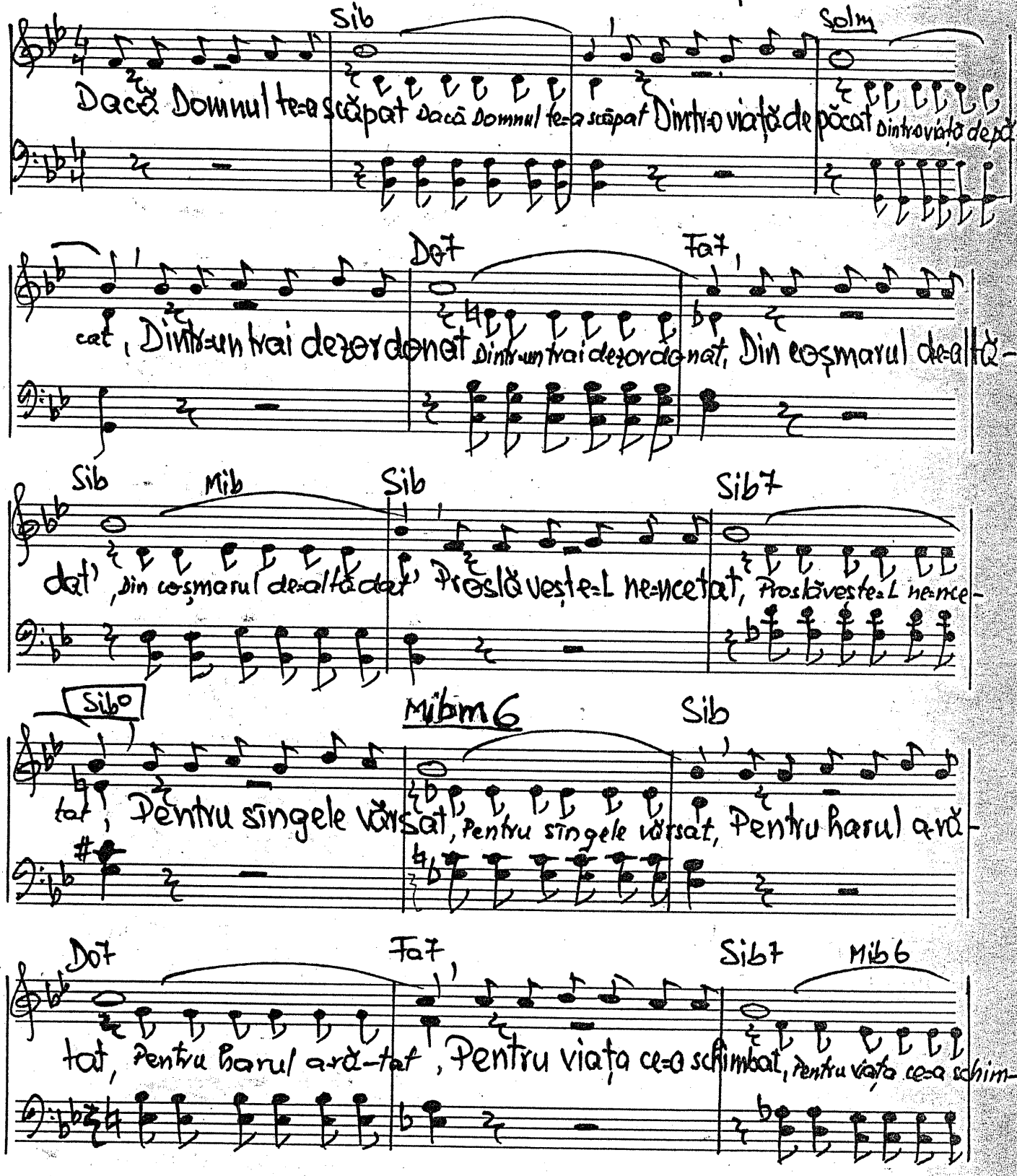

8 mai 1979

text 11-I-1980

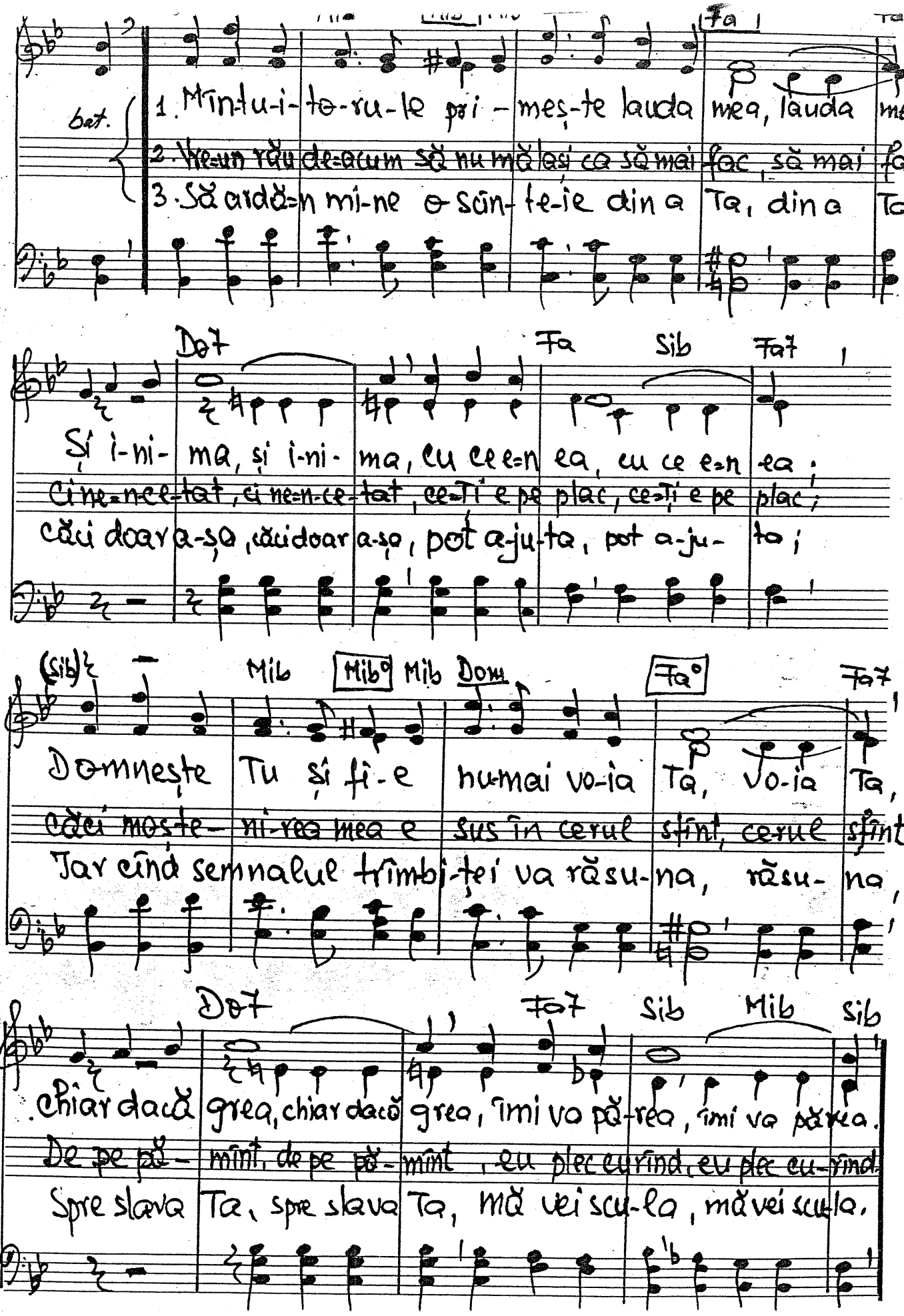

Fa Fa7

bat.

1. Mîn-tu-i-to-ru-le pri-meș-te lauda mea, lauda mea,
2. Vre-un rău de-acum să nu mă lași ca să mai fac, să mai fac,
3. Să ardă-n mi-ne o scîn-te-ie din a Ta, din a Ta

Do7 Fa Sib Fa7

Și i-ni-ma, și i-ni-ma, cu ce e-n ea, cu ce e-n ea;
Ci ne-n-ce-tat, ci ne-n-ce-tat, ce-Ți e pe plac, ce-Ți e pe plac;
căci doar a-șa, căci doar a-șa, pot a-ju-ta, pot a-ju-ta;

(Sib) Mib Mib° Mib Dom Fa° Fa7

Domnește Tu și fi-e nu-mai vo-ia Ta, vo-ia Ta,
căci moște-ni-rea mea e sus în cerul sfînt, cerul sfînt,
Iar cînd semnalul trîmbi-ței va răsu-na, răsu-na,

Do7 Fa7 Sib Mib Sib

Chiar dacă grea, chiar dacă grea, îmi va pă-rea, îmi va pă-rea.
De pe pă-mînt, de pe pă-mînt, eu plec curînd, eu plec cu-rînd.
Spre slava Ta, spre slava Ta, mă vei scu-la, mă vei scu-la.

Pentru copii
Allegro-vivace

809. Sus în Țara Minunată

Traian Dorz
„Osana" pag 167

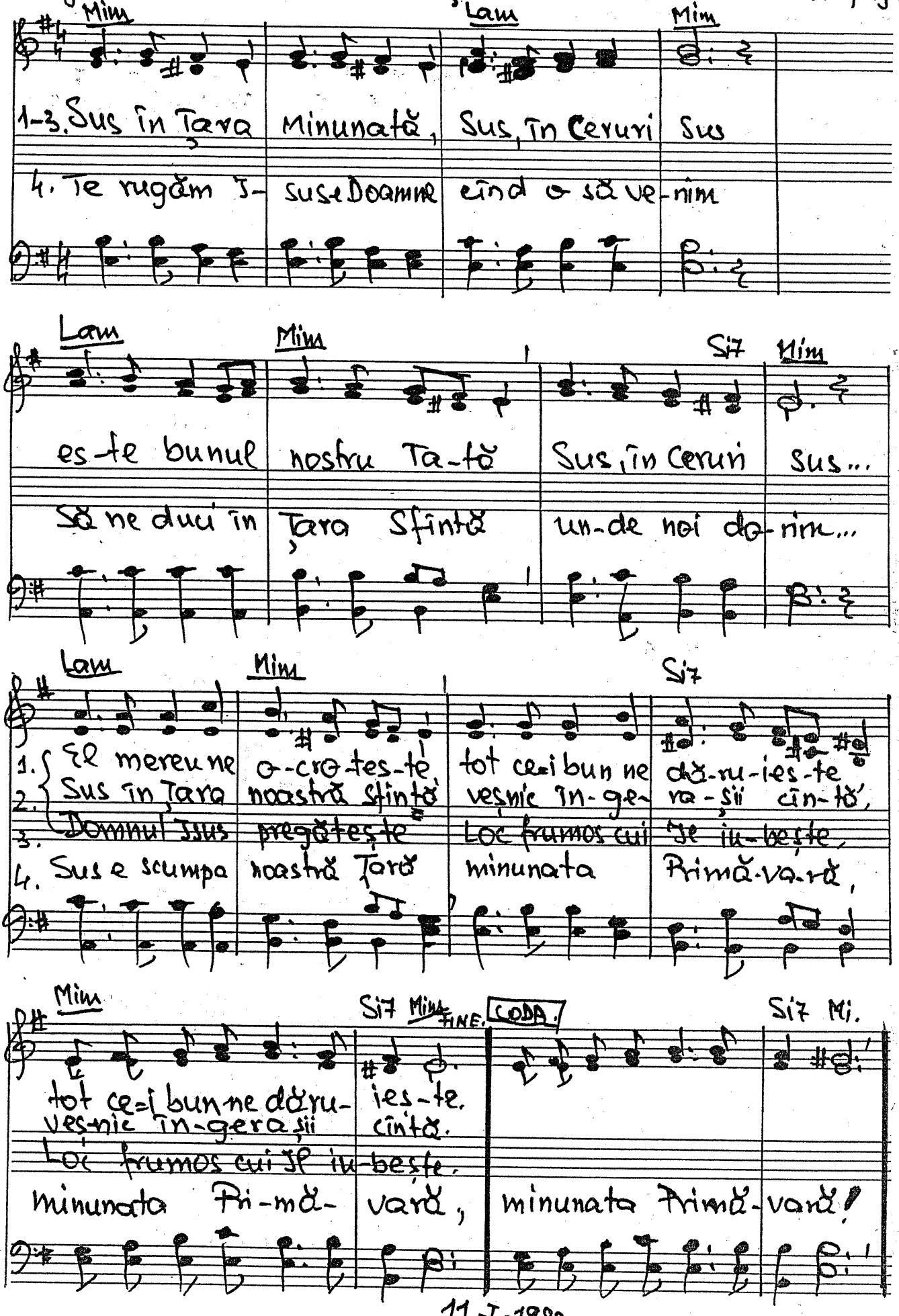

11-I-1980.

810. Ca un copil cu trai senin

Sib Fa7 Sib Fa7 Sib

1. Ca un copil cu trai senin Nu mă lăsa în- gri-jo-rat
2. Nu este nimeni pe pământ Ca ce va fi să poată ști
3. Îngerii Tăi a- supra mea Să privegheze-n ori-ce zi

Sdim Fa7 Sib Mib6 Dom Sib Fa7 Sib

Doamne eu sînt al Tău deplin Poartă-mi de grijă ne-n-ce-tat!
Dar mîngîie-re prin Cuvînt Fă-mă răsîn-te a simți.
O ri-un-de pași îm-or purta Nedezlipit de mine fii!

25.x.1978. Text B-I-1980

811. Azi este ziua ta

Do Sol7 Do Lam Re7 Sol

1. Azi este zi-ua ta — Toți ne vom bu-cu- ra
2. Fii sănă-tos me-reu —
3. Deu să ră-mîi cu- rat —
4. Tu cere Duhul sfînt —
5. Să ne iu-bești pe noi —

Do Mi Lam Do7 Fa Sol7 Do

Tot ce e bun să-ți dea — Toți ne vom bu-cu- ra.
Mergi după Dumne-zeu —
Sion apă bo-te-zat —
Și vine în cu-rînd —
Chiar cînd vom fi-n ne-voi —

812. Îți mulțumim

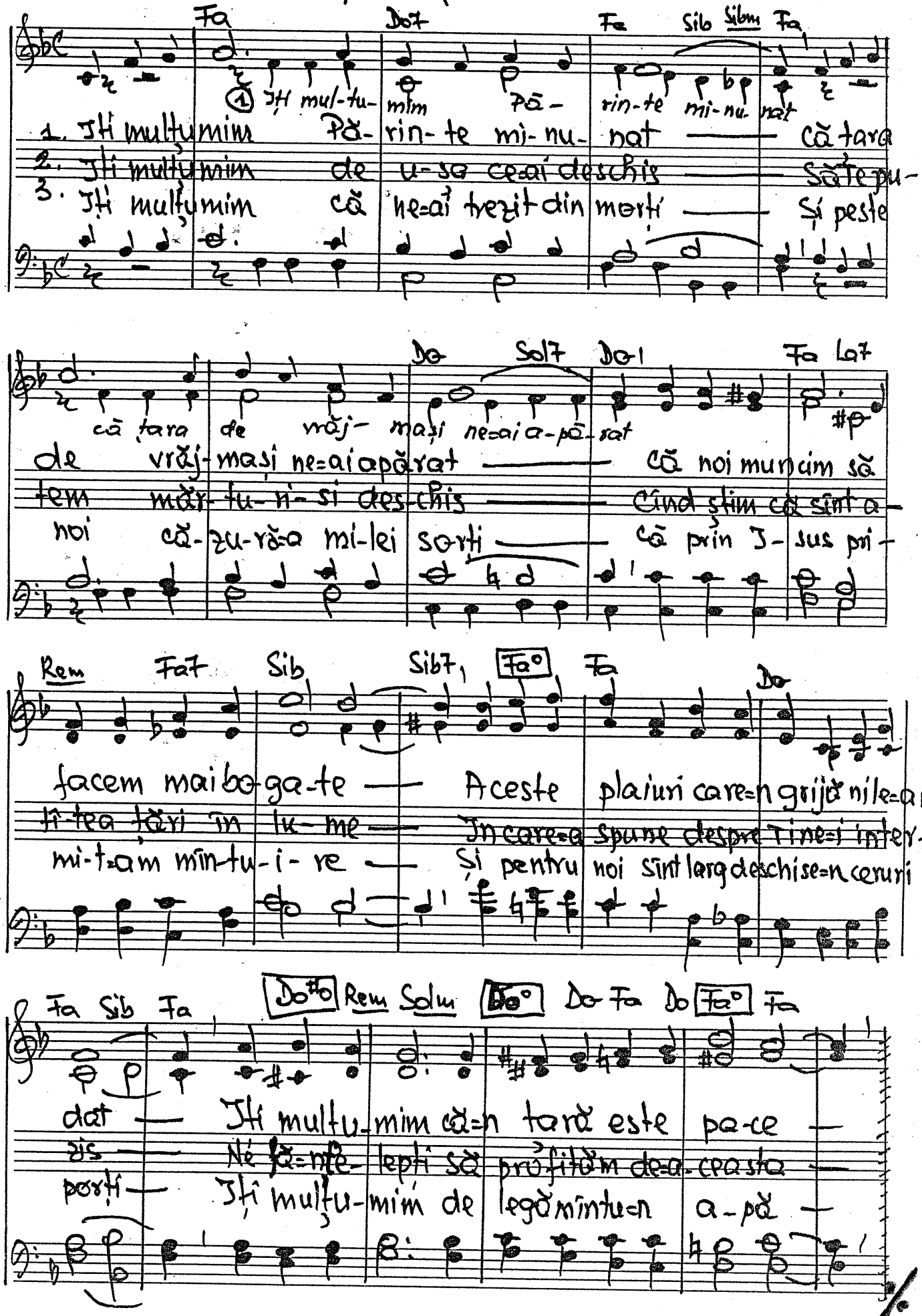

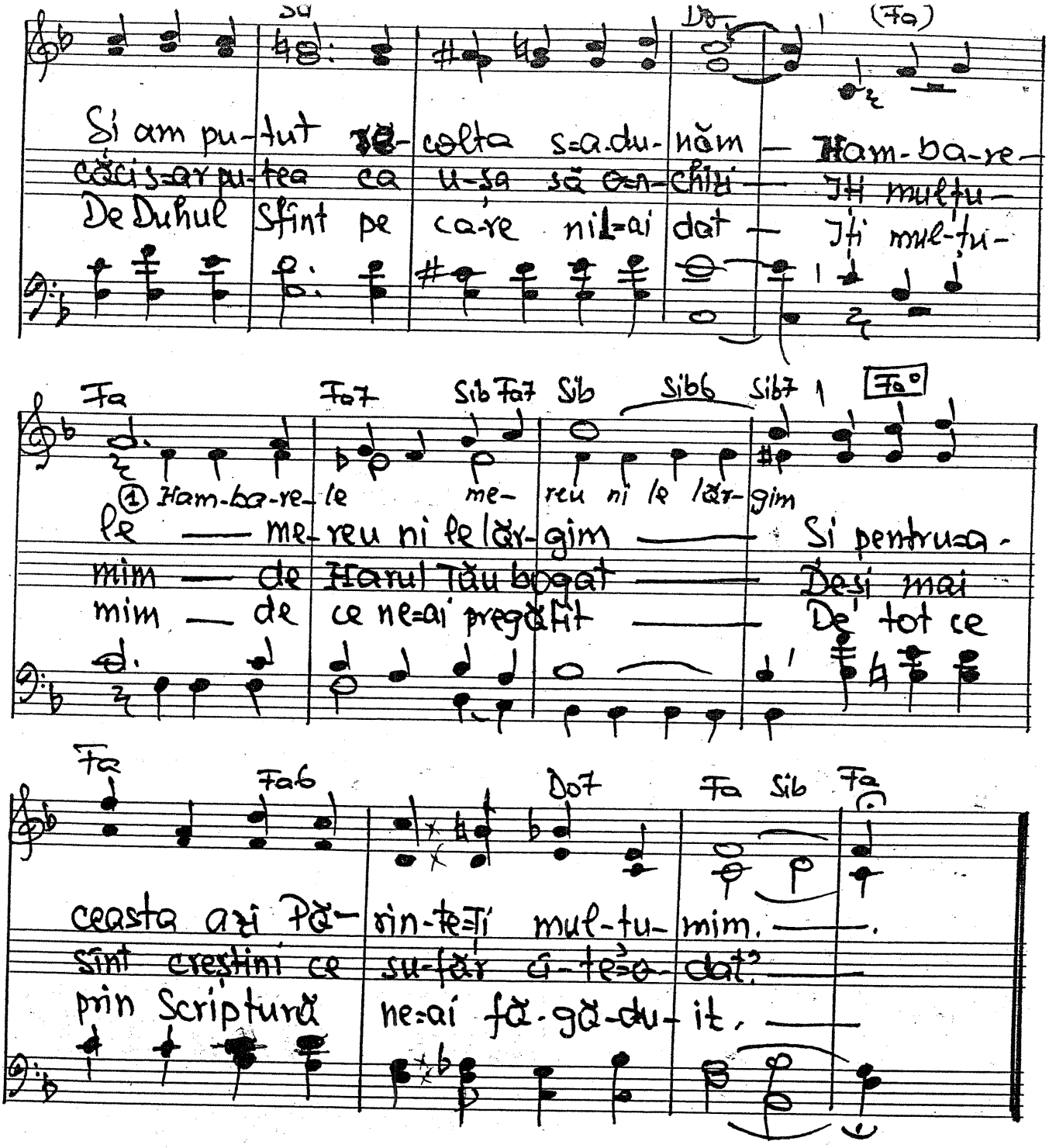

20 sept 1979.

Text 14-I-1980

Pentru copii

813. Doamne, ne dă înțelepciune

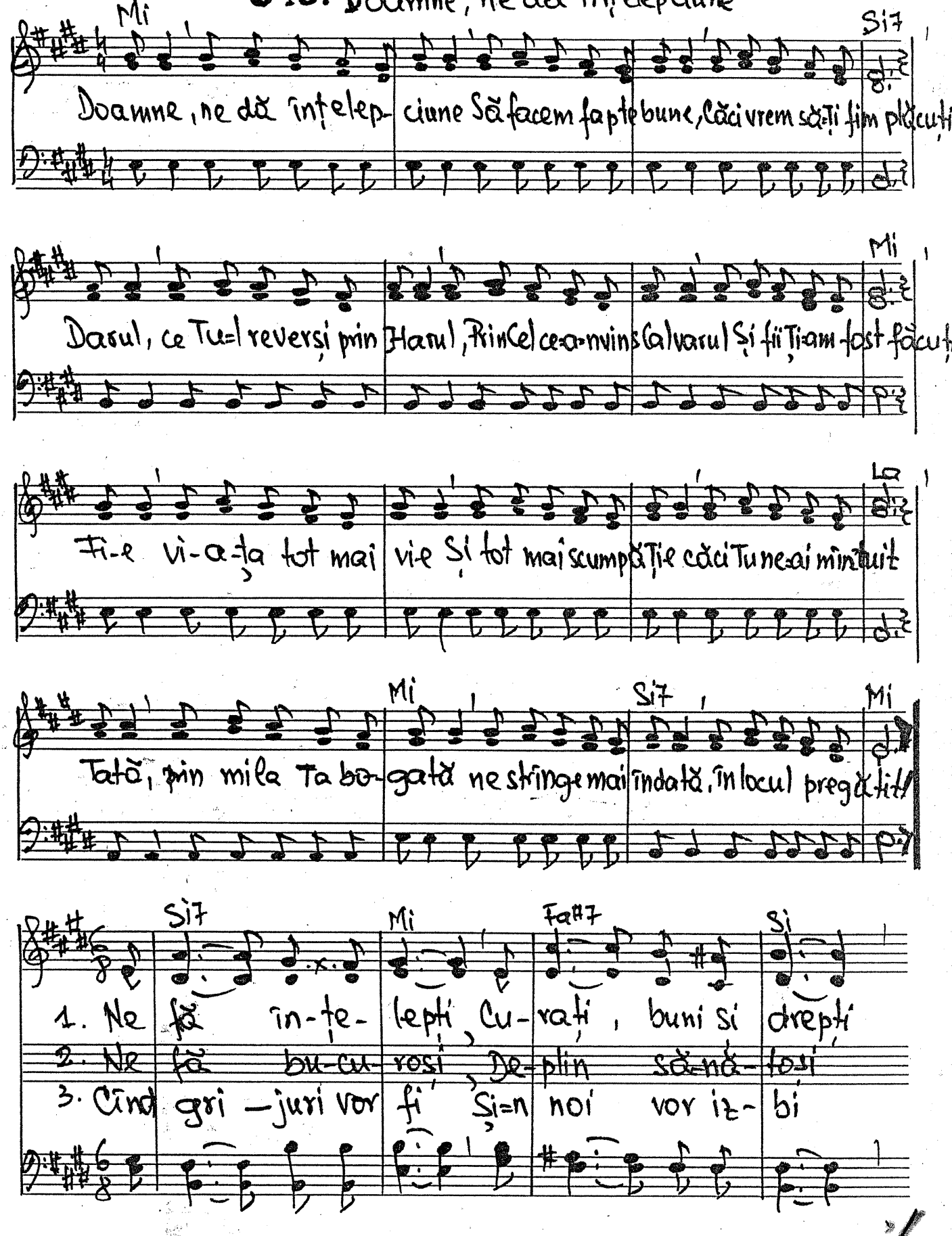

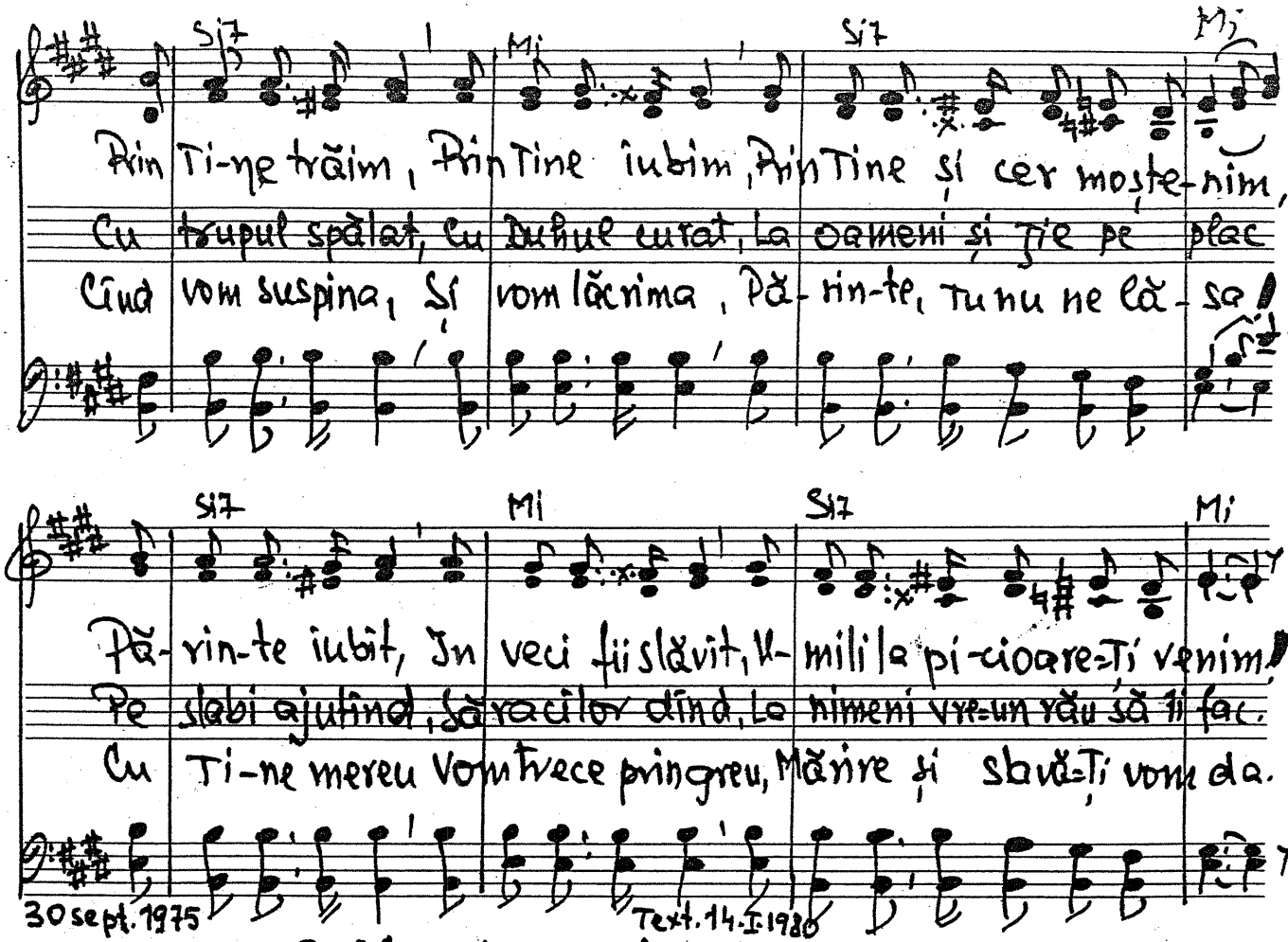

814. Nu-i destul, o nu!

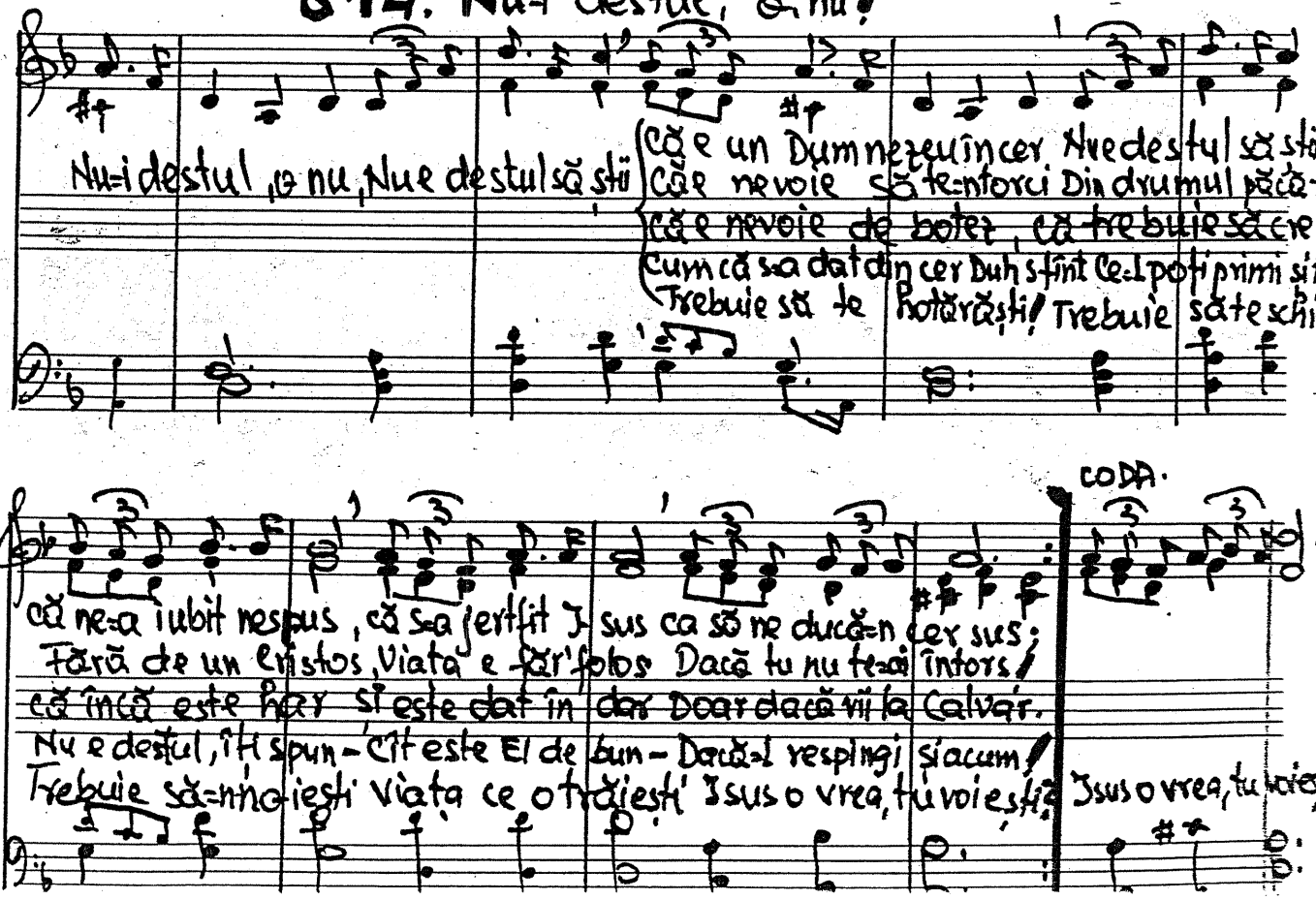

– 815. Sînt păcătos, și știu aceasta bine.

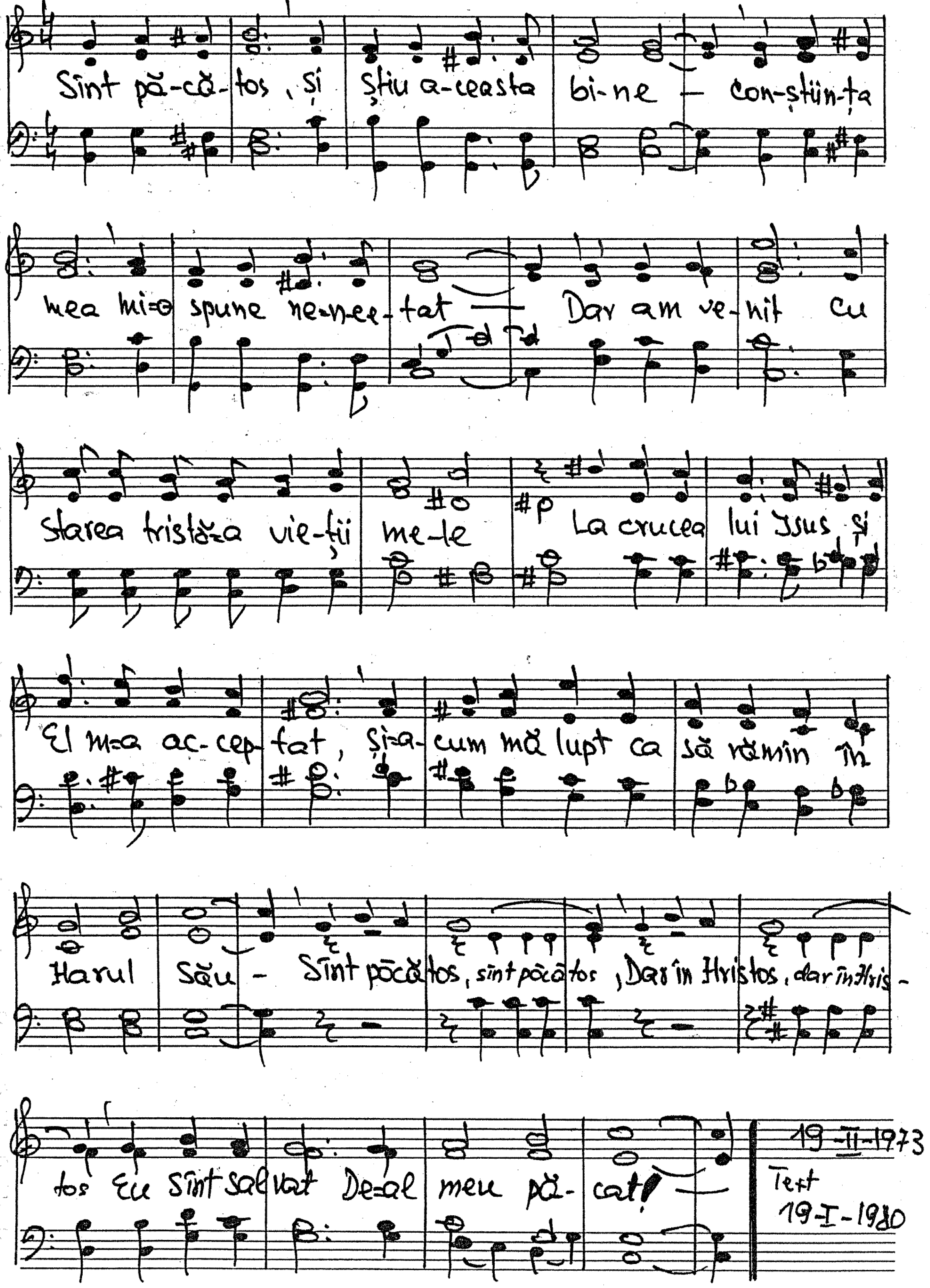

19-II-1973

Text
19-I-1980

816. O, D-ne Tu-mi dai har

Sol Re Sol Re7 Sol

1. O, Doamne Tu-mi dai har să pot ca să trăiesc Și tot prin harul
2. să pot ca să-n-țeleg ce-i rău și ce e
3. să pot ca să urmez Pe Isus, pentru
4. s-ajung să moștenesc Chiar cerul, care-a-

Re Sol Re Sol Re7

Tău, cu a-nii, cresc — Am o-cro-ti-re-n pă-rin-ții pe
bi-ne, să a-leg — Prin harul Tău azi mă a-flu la
El ca să lu-crez — Prin mi-la-ți mare eu știu despre
tî-ta îl do-resc — Azi izbuc-neș-te în mi-ne cîn-

Sol Mim La7 Re

care — Prin mila-ți mare doar Tu mi-ți — Îmbrăcă-
școală — La școala vie-ții mă-n-te-lep-ștești — Prin Harul-ți
jertfa-ți — Și bi-ru-in-ța din Golgo-ta — Prin mila-ți
tarea — Spre slava Celui ce m-a iu-bit — Primește-mi

Sol Re7 Do Sol Re7 Sol

minte și hrană am Doamne, Slăvit de mine Tu veșnic fii!
Doamne să-mi crească credința — Și bunătatea Tu să-mi sporești.
mare eu aflu că-n Isus Îmi este Pacea și Dragostea.
i-ni-ma pe-altar ca jertfă Deplin de-acuma Ți-am dăruit.

Mel. lo alt.

817. Pavel și Cezarul.

2 Tim. 4. 16-17

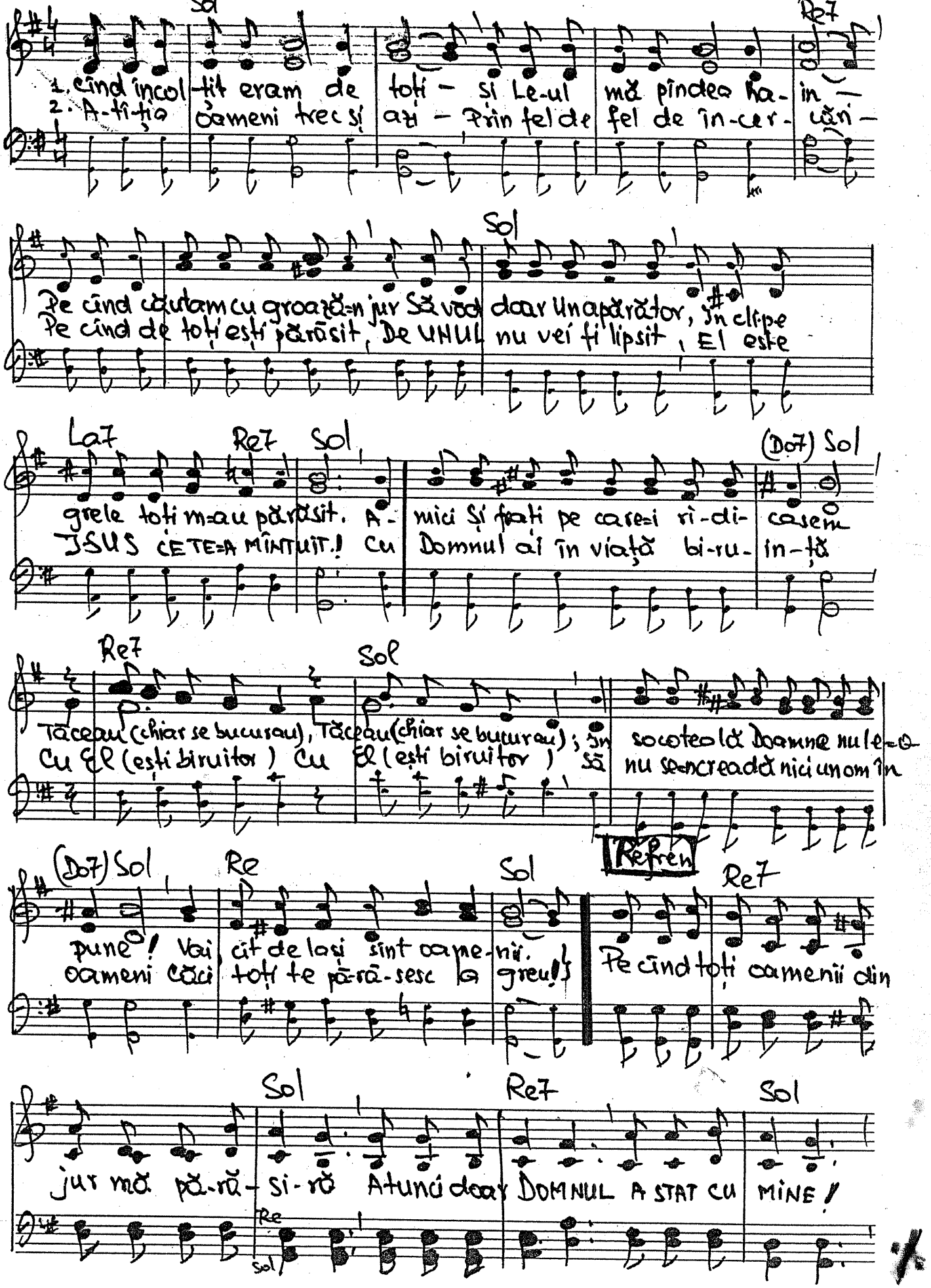

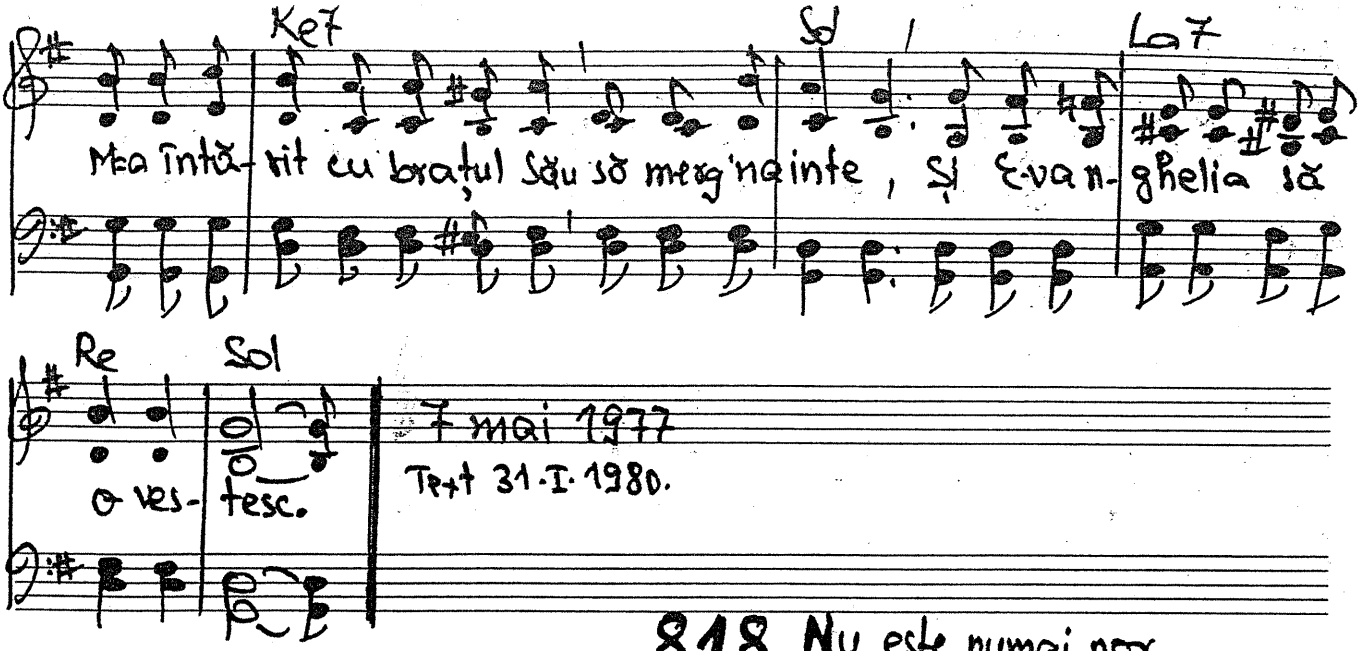

818. Nu este numai nor

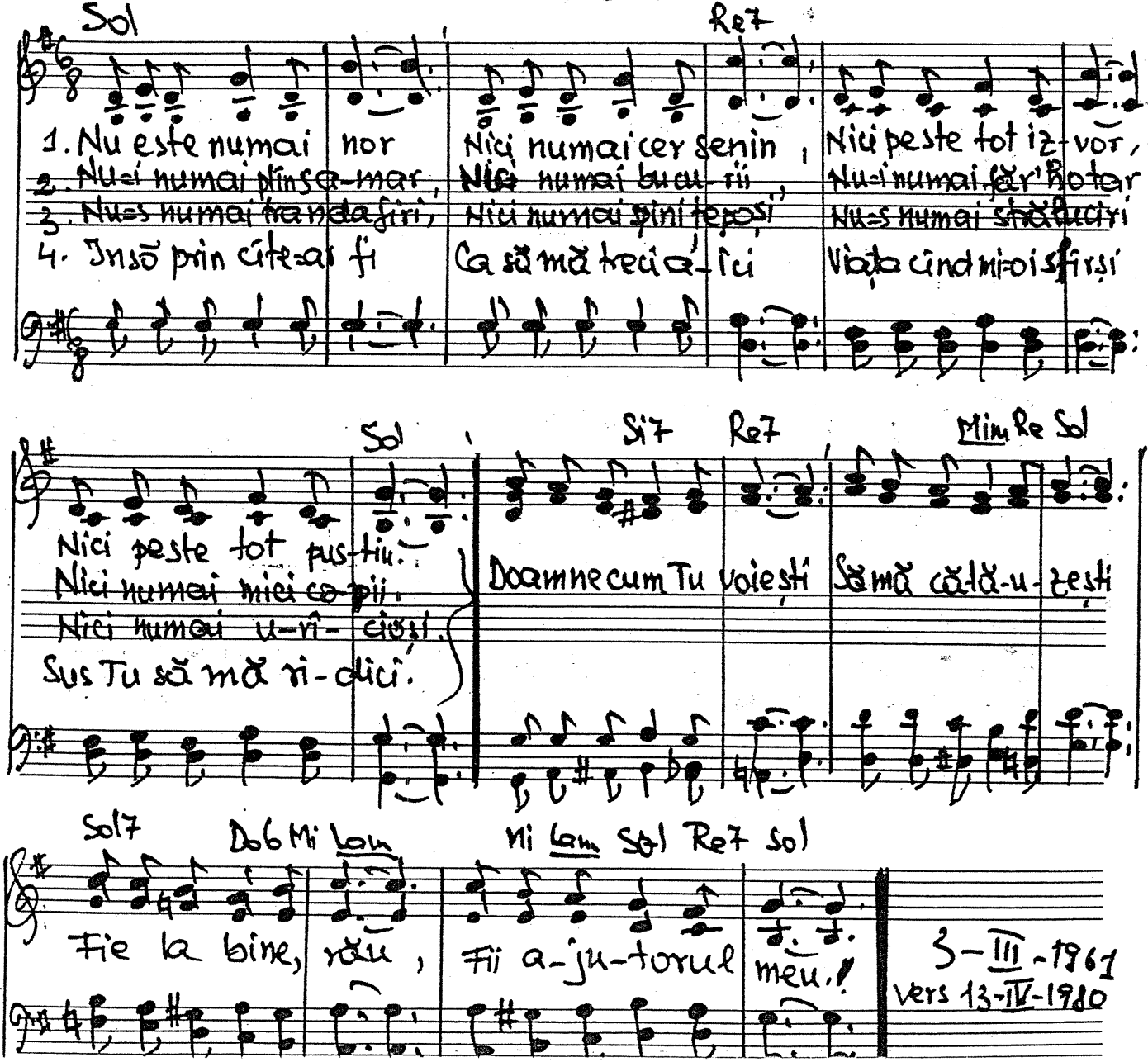

-819. Iubire, nici nu știu să spun

vers. Traian Dorz
Cînt. Nemunt. pag 320

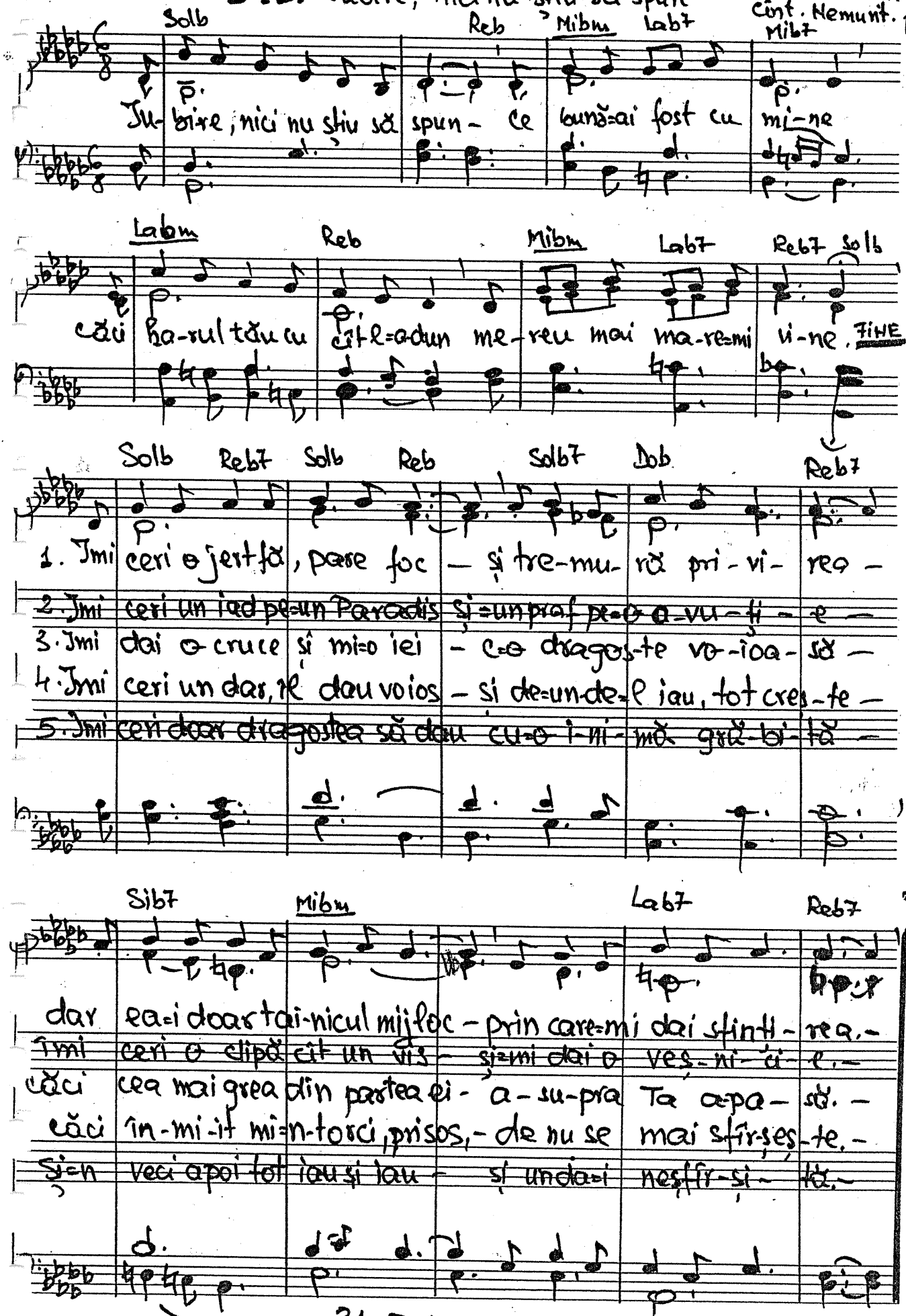

31-I-1980

820. Epistolă lui Timotei

Fa Do Fa

1. Pe Pavel bătrî-nul, în temniță stînd și vă-d aplecat pe papirus scriind
2. I=a-duce a-min-te de vremi din trecut Bu-nica și mama ce=n har l=au cres
3. Iar duhul îi zboară la frații iubiți Și parcă îi vede pe cei convertiți
4. Pri-vește, și=n față vii-to-ru=a venit Pe lup îl zărește cum s=a travest

Sib Fa° Fa Do7 Fa Do° Do Sol7 Do

E gata a sfîrși vi-a-ța ce=o trăi E-xemplu lu-mi-nos
De lupte și furtuni, De frații dragi și buni, cum și=a=n-tă-rit mereu
Ves-tind și suferind, Mu-rind și biruind; cu duh în-fi-o-rat
S=a pus păstor la oi, Domnește peste noi .... Sfîr-și-tul va ve-ni

Fa° Lam Mi7 Lam Rem Do° Do Do7 Fa6 Do6

Dat celui credin-cios Dar gîndul i se du-ce la un
Cre-dința=n Dumnezeu; Răs-punderea Lu-crării ce în
In rugă s=a ple-cat: I-su-se, Doamne, fi-e=ți milă
Cînd omul s=a=n-ră-i ... Bă-trînul Pavel plînge pentru

Sol7 Do6 Mi Dom6 Mib Sol7 Re Do Mi Fa Do Sol Sol7 Do

tînăr prea iubit, Ti-motei numit, Care pe Pavel nu l=a pă-ră-sit.
seamă-i reveni, cum s=ar cuveni cît mai curat și bi-ne a=și sfîr-și.
de ai Tăi urmași, Nu cumva să-i lași, Intre ai Tăi să nu existe lași!
turma lui Cristos, pentru credincios și falsa alergare făr' fo-los

Solo

821. Doresc deplina biruință

Vers. Traian Dorz. Cînt. Nemur. pag. 142

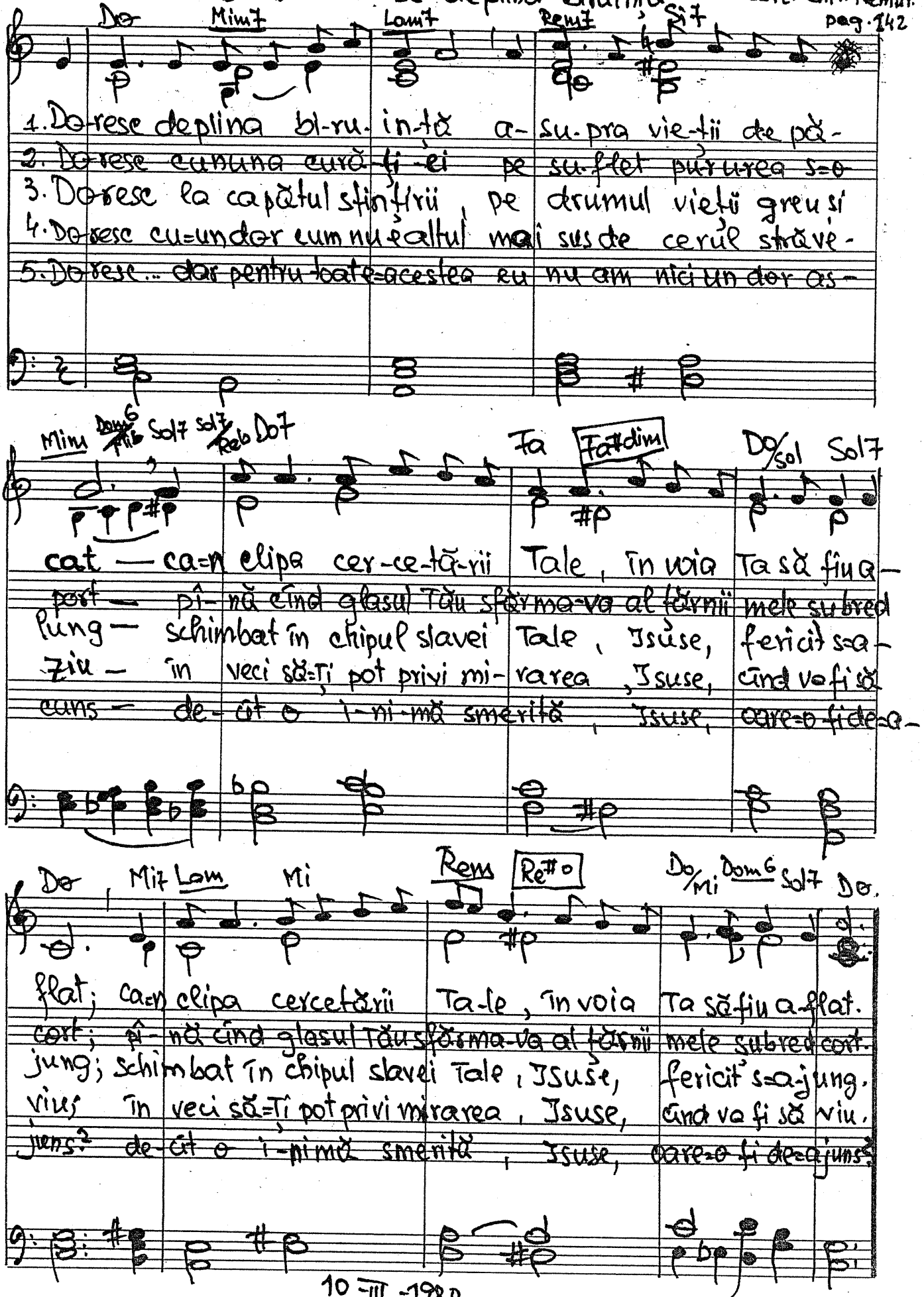

10 - III - 1980

(Duet)

-822. La margine de ape

Gheorghiu Dan
Poezii vol I. Nr 20 pag 17

Do Fa Re7 Sol

1. La margi-ne de a-pe, de vînt și de fur-tuni,
2. La mar-gi-ne de a-pe, ve-ghind peste Grădini,
3. Pro-fund e Ca-na-a-nul și su-fle-tu-i se-nin

Re Sol Re7 Sol Sol7

Aș-teaptă blîndul Mi-re cu Sem-nul Scris pe Mîini:
El 'nalță doru-n su-flet ca lu-je-rii de crini;
Și nu se stinge Zi-na, nici gla-sul în sus-pin;

Do La7 Rem

In ochi fîntini de pa-ce, în glas pî-rîu do-mol,—
Sub pa-șii Săi iz-vo-rul i-nundă mai fer-til —
Căci Mi-re-le ve-ghia-ză: El su-su-ră în gînd —

Do0 Do Sol7 Mi7 Lam Do7 Fa6 Sol7 Do

In su-flet î-năl-ți-mea ce um-ple va-sul gol.
Și i-ni-ma zdro-bi-tă și rî-sul de co-pil.
La margi-ne de a-pe Ju-bi-rea iz-vo-rînd.

12-III-1980.

823. Nădejdea mea

Petre V. Cazan
vol 20. pag 20

Fa Do Fa Do Fa Do

1. Nă-dejdea mea e Dumnezeu, E-ternă fe-ri-cire...
2. La brațul Lui sînt fe-ri-cit, Me-reu mă o-cro-tește...
3. De-ar fi să fiu lip-sit, sărac, Hu-lit pen-tru cre-dință...
4. De-ce să plîng? E calea grea? I-sus doar mă con-duce!
5. Pot munții să se mute-n mări Și marea să mu-gească...
6. Când nă-rii grei plu-tesc mereu Și a-proape e fur-tuna...

Sib6 La7 Rem Sol7 Do

El e cu mi-ne tot mereu, Mă apă-ră și-n ori-ce greu
Cu El voi fi me-reu păzit Și chiar când toți m-au părăsit
Bol-nar pe pat de-ar fi să zac Și ni-mănui să nu-i mai plac
Mă-mî-ne El nă-dejdea mea Și veșnic mă voi îndrepta
Mai e un fir ce-n-depărtări Re-vărsă bi-ne-cuvîntări
Când drumul vie-ții e prea greu Nădejdea mea e Dumnezeu

Fa Do Fa Sib Do7 Fa

Mi-e scut și izbă-vi-re, Mi-e scut și izbă-vi-re.
El nu mă pără-seș-te, El nu mă pără-seș-te.
Eu sper în bi-ru-in-ță, Eu sper în bi-ru-in-ță.
Spre Jertfa de pe cru-ce, Spre Jertfa de pe cru-ce.
Și pacea sufle-tească, Și pacea sufle-tească
În El mă-ncred în-truna, În El mă-ncred în-tru-na!

15 III 1980 la Călan.

(Duet) - 824. Spre ceruri se ridică. I. Blaj. vol 20, pag 21

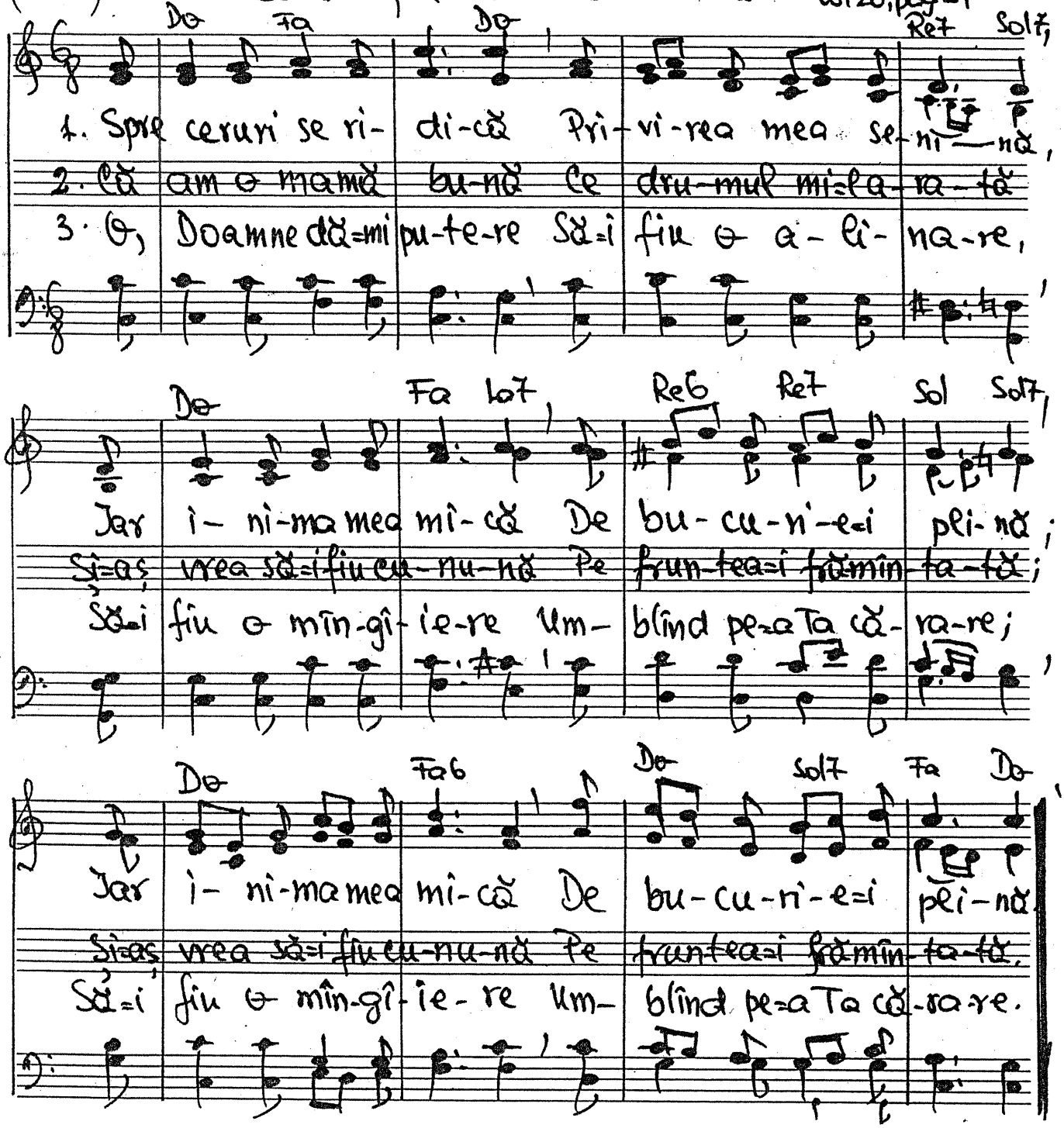

15 - III - 1980. Compusă la Călan.

(1 vet)

825. Cu lacrimi de căință

E. Bulgăr
vol 20. pag. 15.

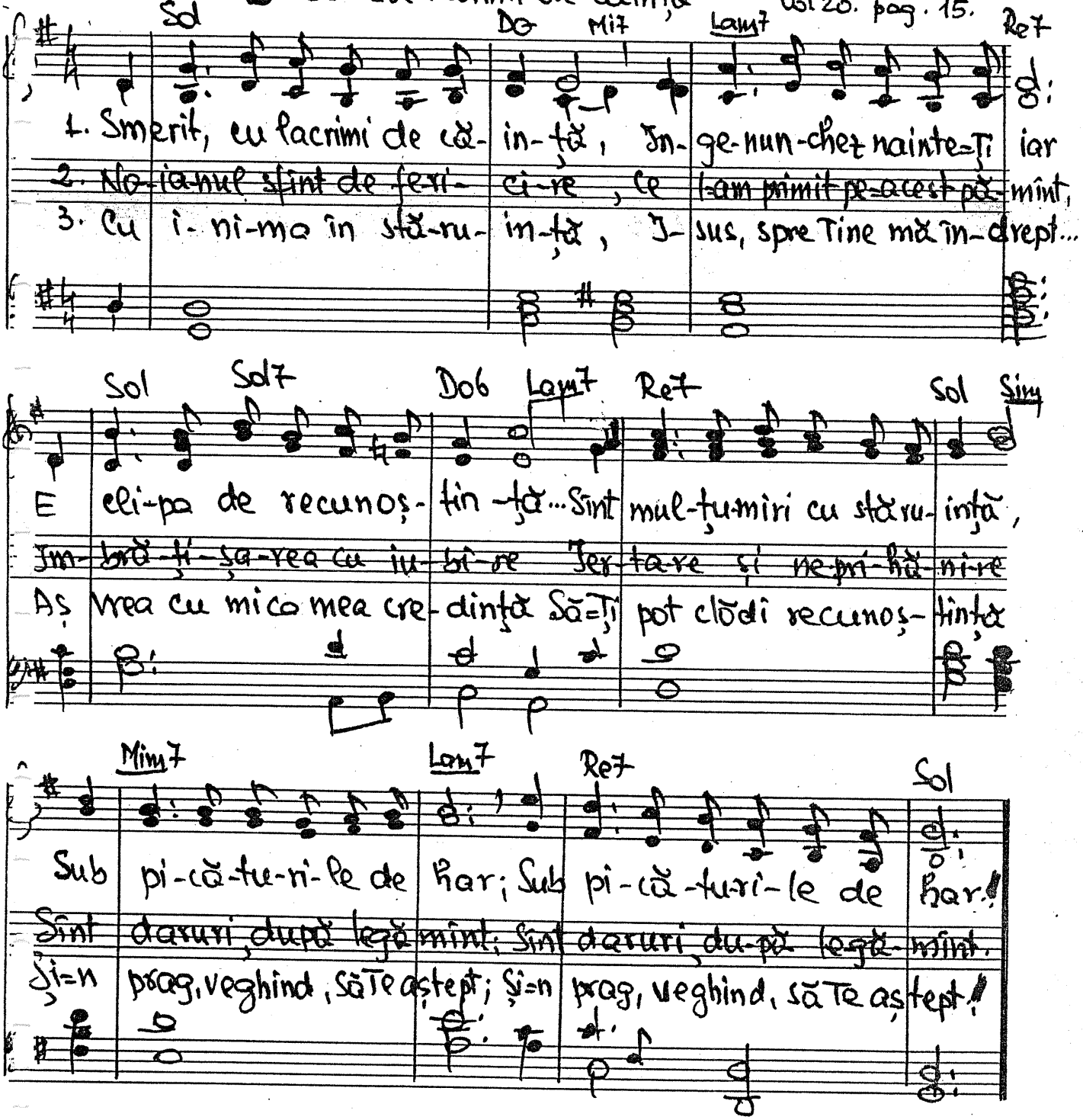

15-III-1980. Compusă la Cîlnău.

-826. Numai drumul pe pământ.

(Solo) mf Rem

ECOU PP

1. Numai drumul pe pă-mînt e al meu — (e al meu)
2. Numai haru=mi dă pu-teri prin furtuni — (prin furtuni)
3. Numai Duhul lui Hristos mi=este scut — (mi=este scut)
4. Numai drumul al meu pe pământ — (pe pământ)

(Duet) Fa Do Fa

Pe el trec, prin ploi și vînt, Plin de dor, plin de avînt
El m=a-ju-tă în dureri, El îmi ia ori-ce po-veri,
Și prin lumea cea de jos mă=nveșmîntă luminos
Fi-e greul cît de greu, trec ușor prin el mereu

La7 Rem La Rem ECOU PP (La) Rem

Spre lăcașul Celui sfînt -Dumnezeu — (Dumnezeu).
El mi=a-duce mîn-gî-ieri și cununi — (și cununi)
cu=a-de vărul prea frumos și plăcut — (și plăcut)
cînd rămîn în Dumnezeu și=n Cuvînt — (și=n Cuvînt).

15-III-1980. Compusă la Cădon.

(Duet) -827. CuTine Isuse

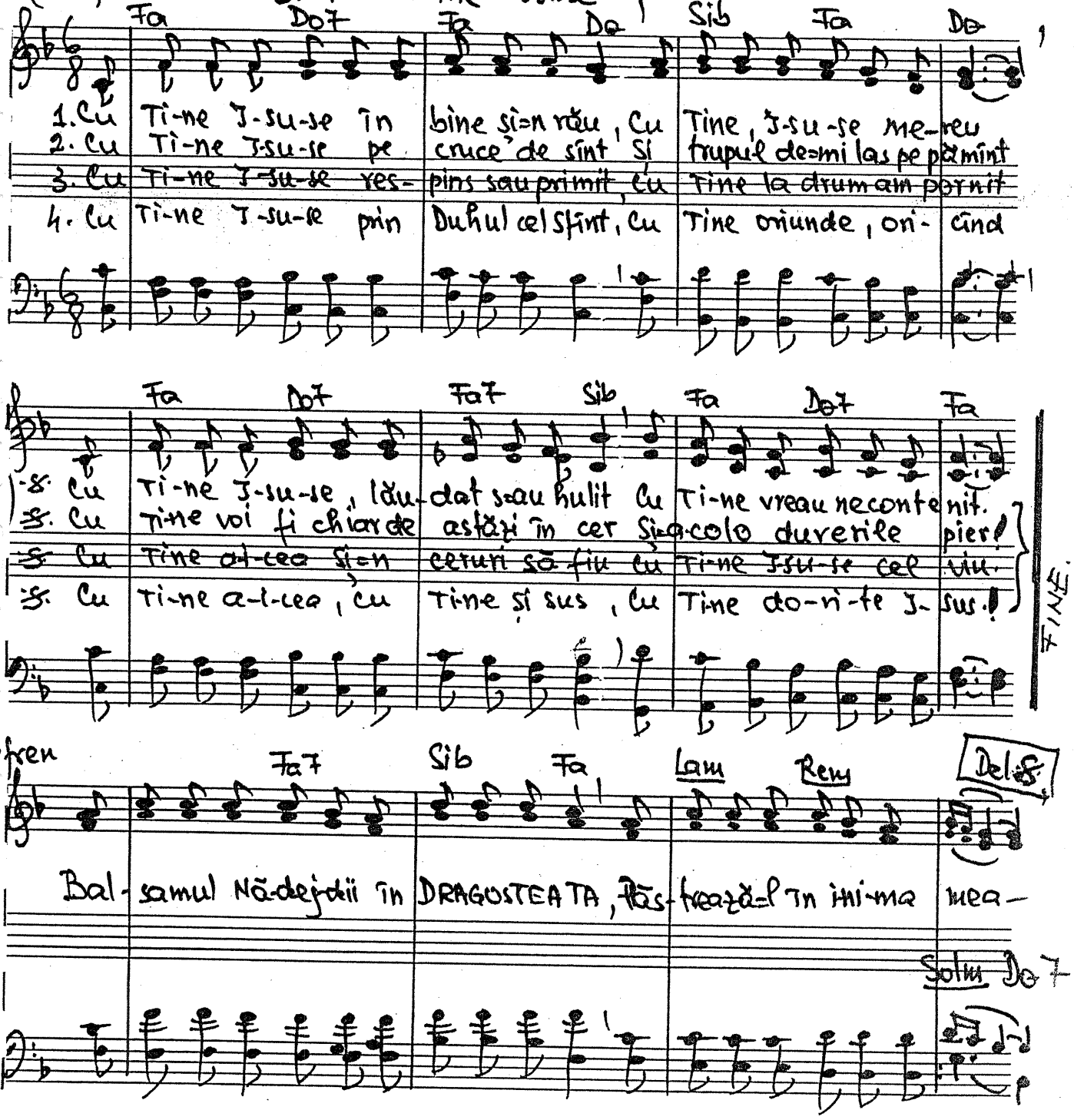

22 martie 1980. Text 7 aprilie 1980. A doua zi de Paști.

(Duet) -828. Din gură=n gură salutul.

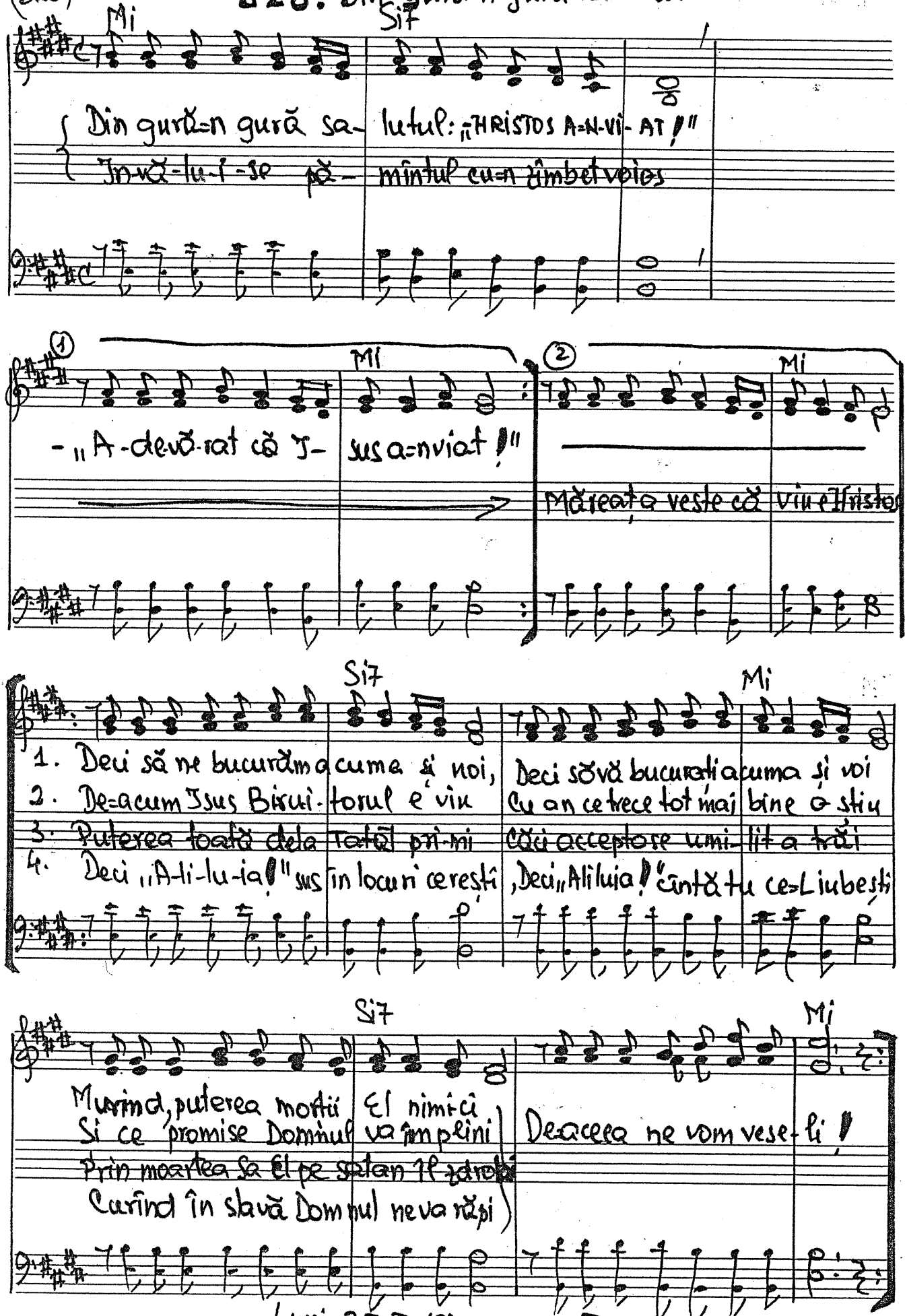

Luni 25-II-1980 Text 7 IV 1980

829. Cu mine-n casă e Domnul Isus

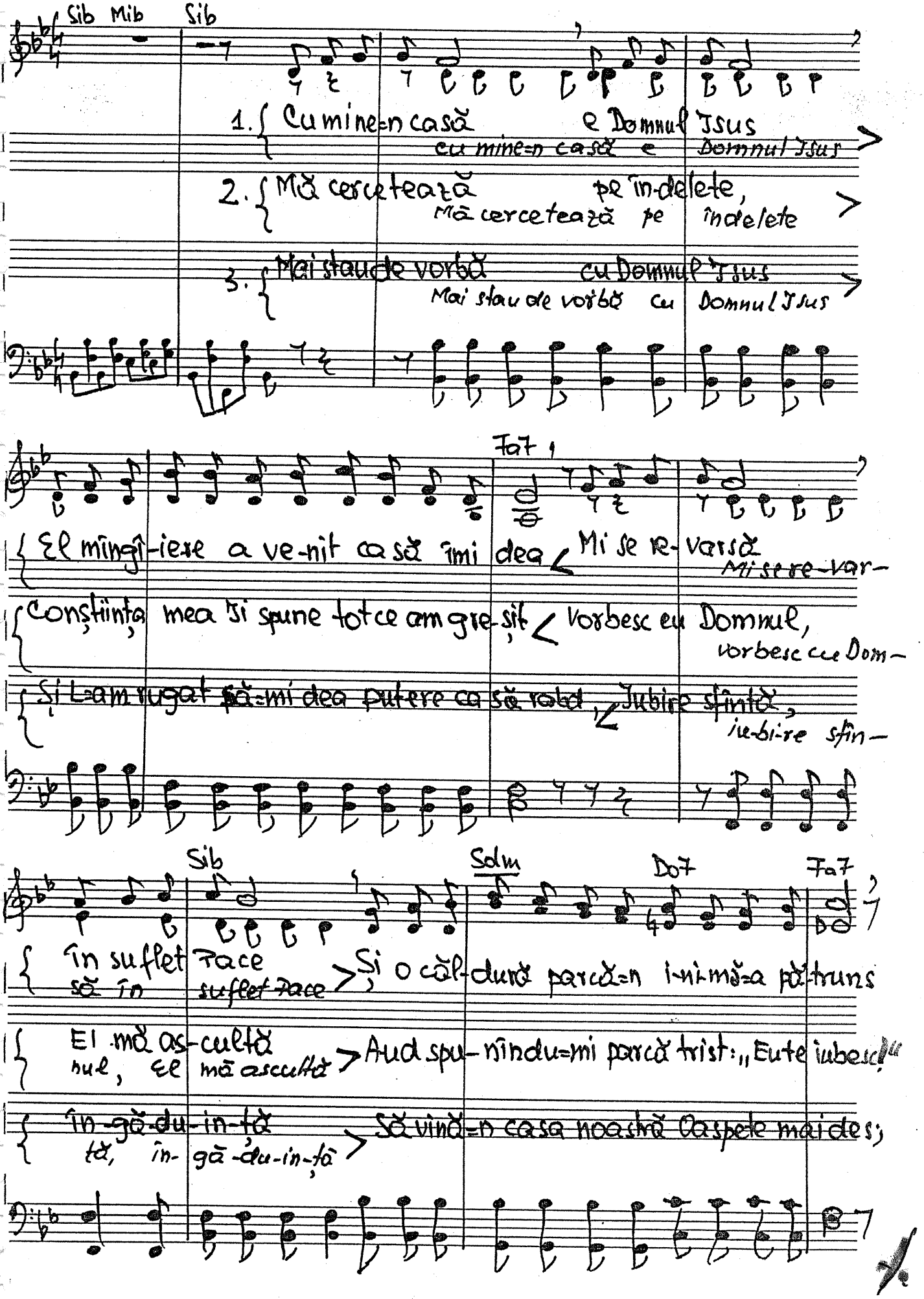

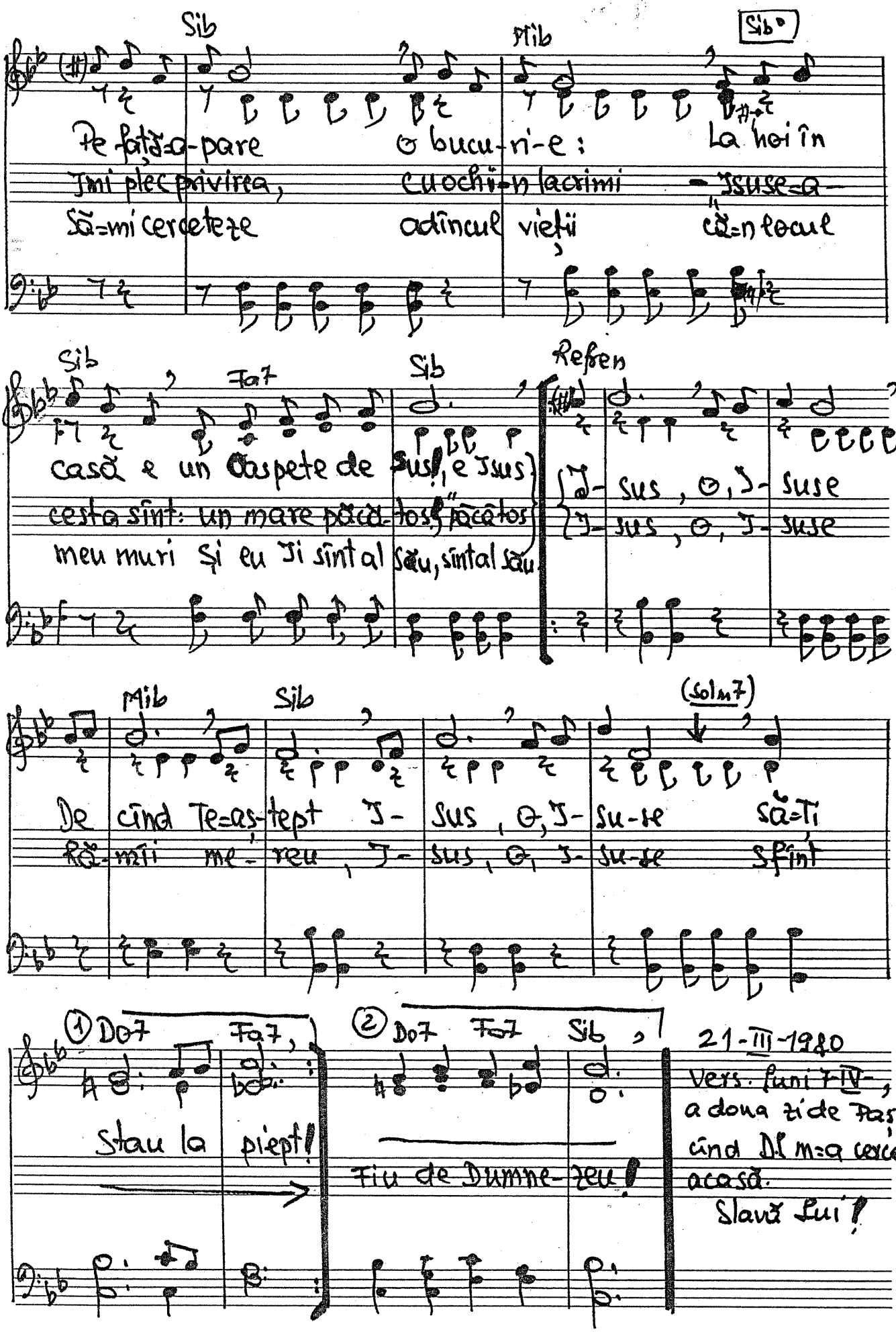

Sib Mib Sib°

Pe față-a-pare o bucu-ri-e: La hoi în
Îmi plec privirea, cu ochii-n lacrimi - Isuse-a-
Să-mi cerceteze adîncul vieții că-n locul

Sib Fa7 Sib Refren

casă e un Oaspete de sus!, e Isus
cesta sînt: un mare păcătos, păcătos
meu muri și eu Îi sînt al său, sînt al său

I-sus, O, I-suse
I-sus, O, I-suse

Mib Sib (Solm7)

De cînd Te-aș-tept I-sus, O, I-su-se să-Ți
Rămîi me-reu, I-sus, O, I-su-se sfînt

① Do7 Fa7, ② Do7 Fa7 Sib

Stau la piept!

Fiu de Dumne-zeu!

21-III-1980
Vers. luni 7-IV-,
a doua zi de Paști
cînd D.l m-a cercetat
acasă.
Slavă Lui!

TRIO. Andante

830. Cei pe care pentru slujbă

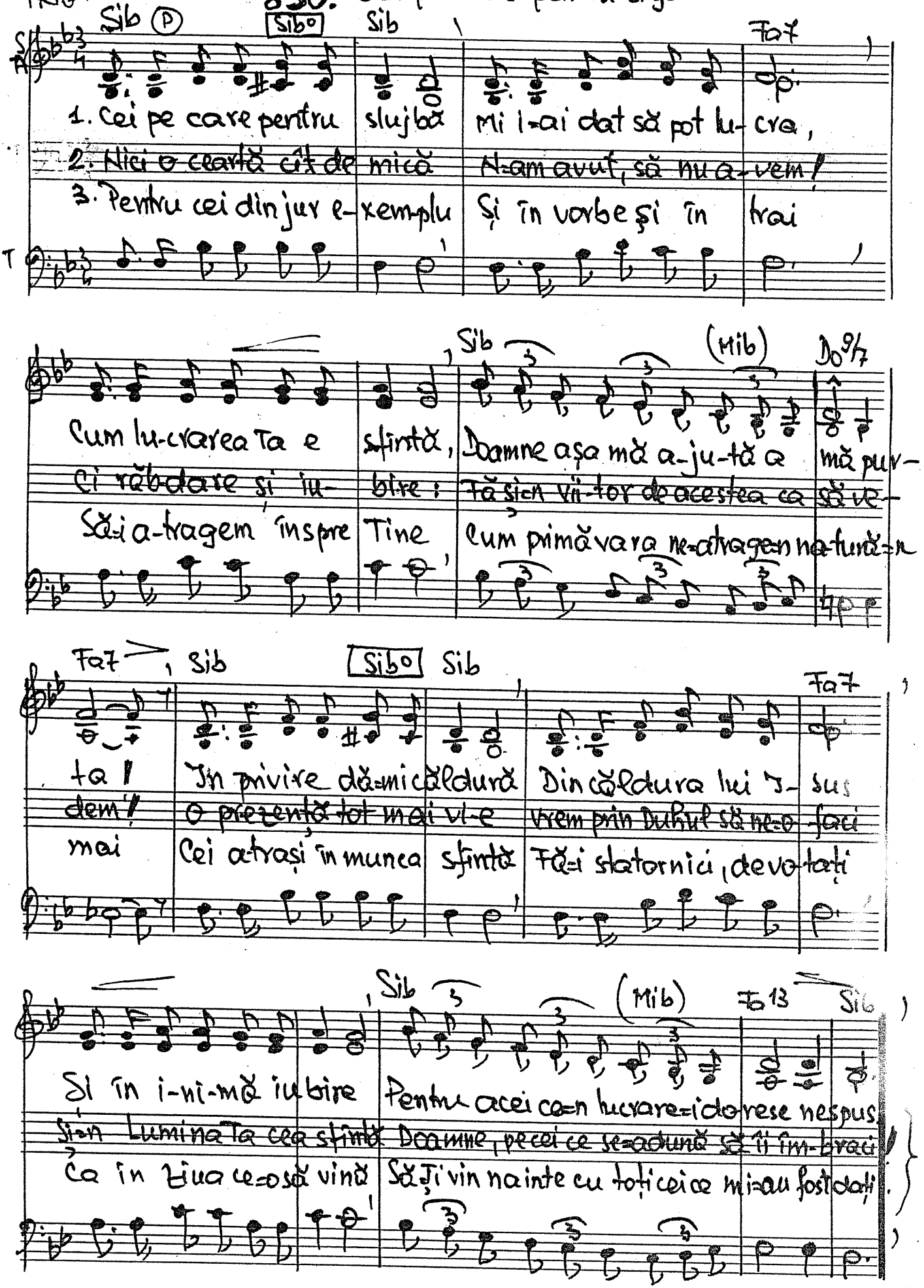

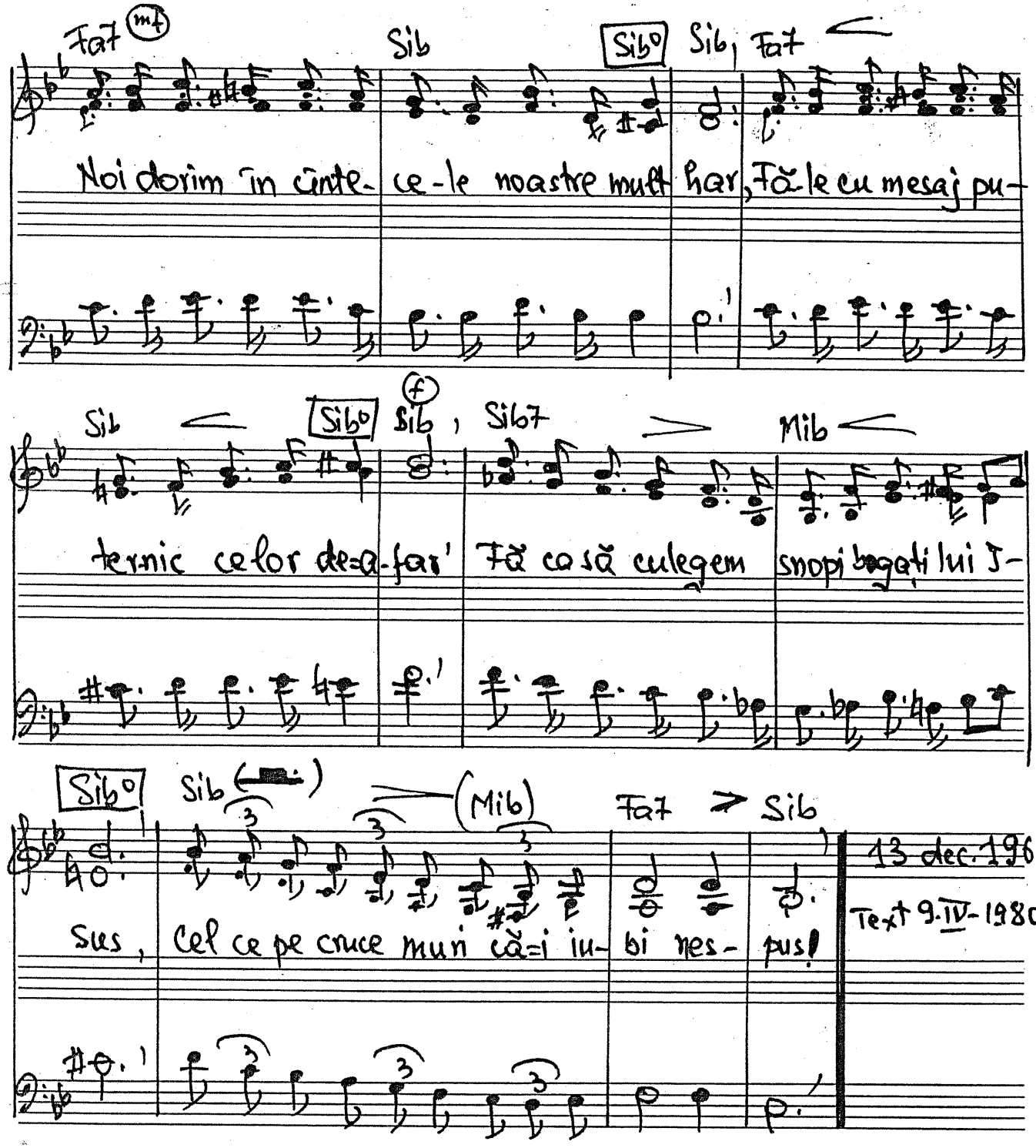
Fa7 mf
Sib
Sib°
Sib, Fa7
Noi dorim în cînte- ce-le noastre mult har, Fă-le cu mesaj pu-
Sib
Sib°
Sib , Sib7
Mib
ternic celor de-a-far' Fă ca să culegem snopi bogați lui I-
Sib°
Sib
(Mib)
Fa7
Sib
sus, Cel ce pe cruce mun că=i iu- bi nes- pus!
13 dec. 1967
Text 9.IV-1980

(Duet) 831. Darul meu. Veghe Nr. 7. pag 16

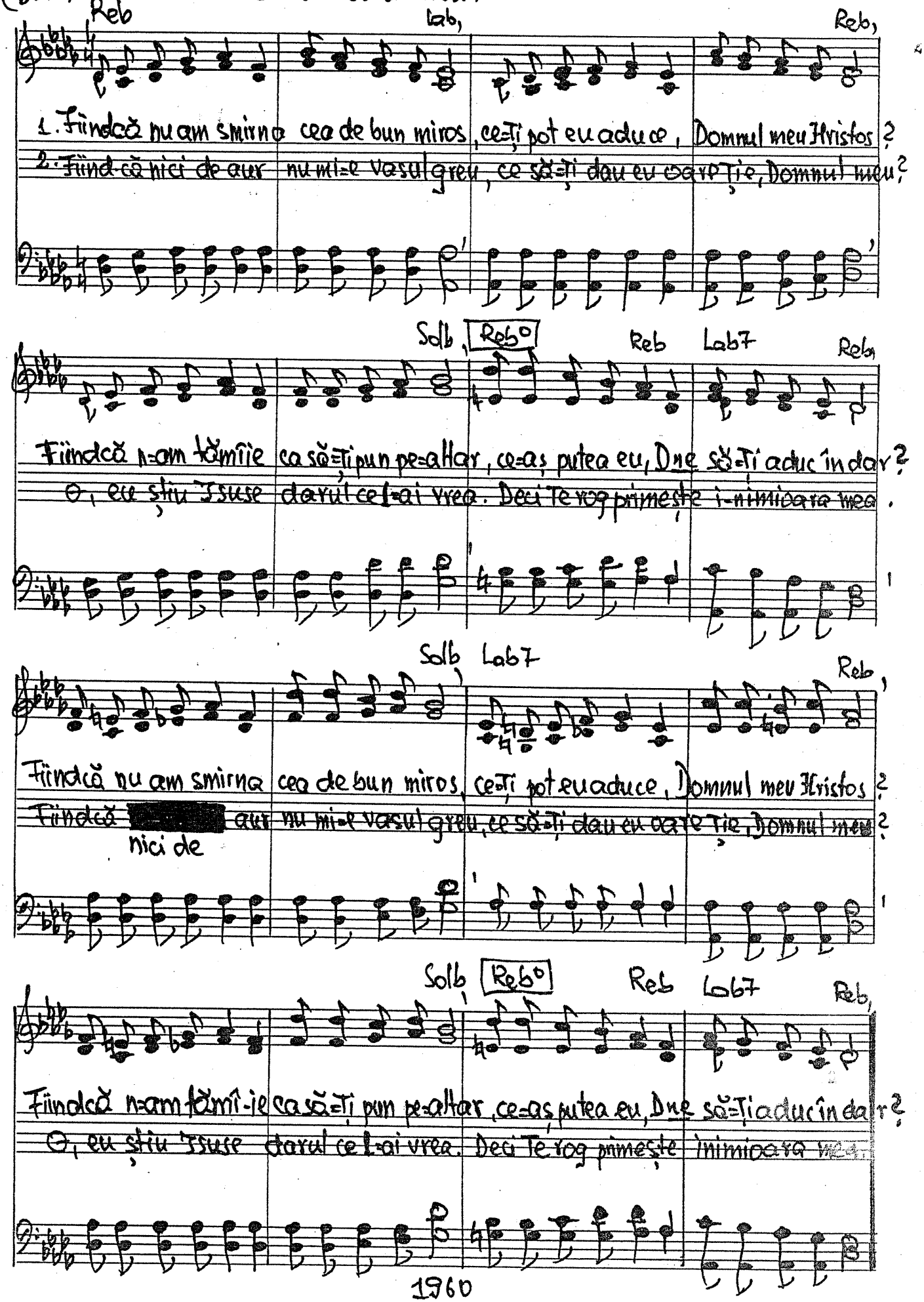

1960

(Duet)

832. Întunerecul nu va împărăți veșnic

2 Reg 15, 29; Isaia 9, 1

T. S. S
A. T. A

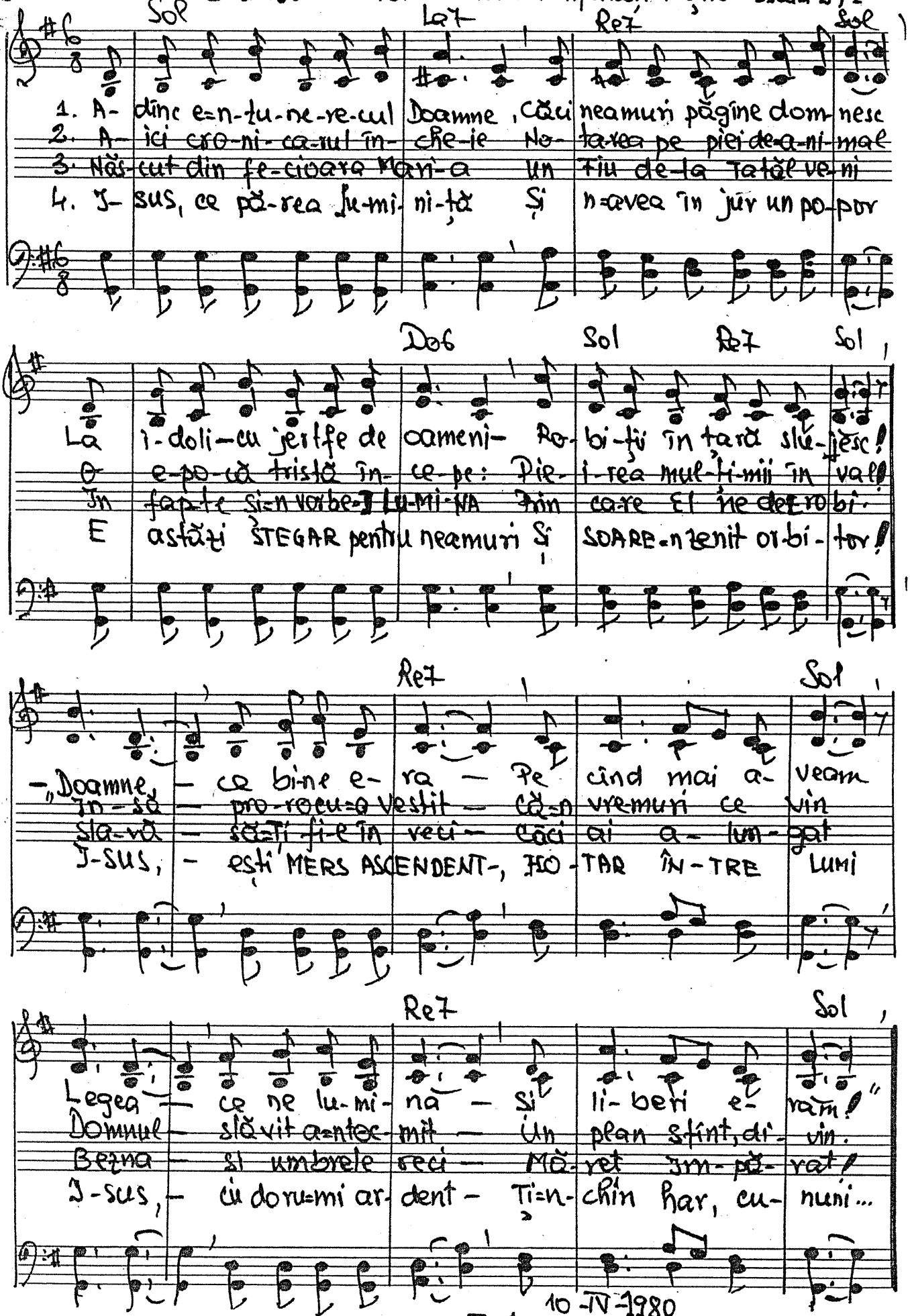

10-IV-1980
Text 13-IV-1980

833. Fii slăvit în veci

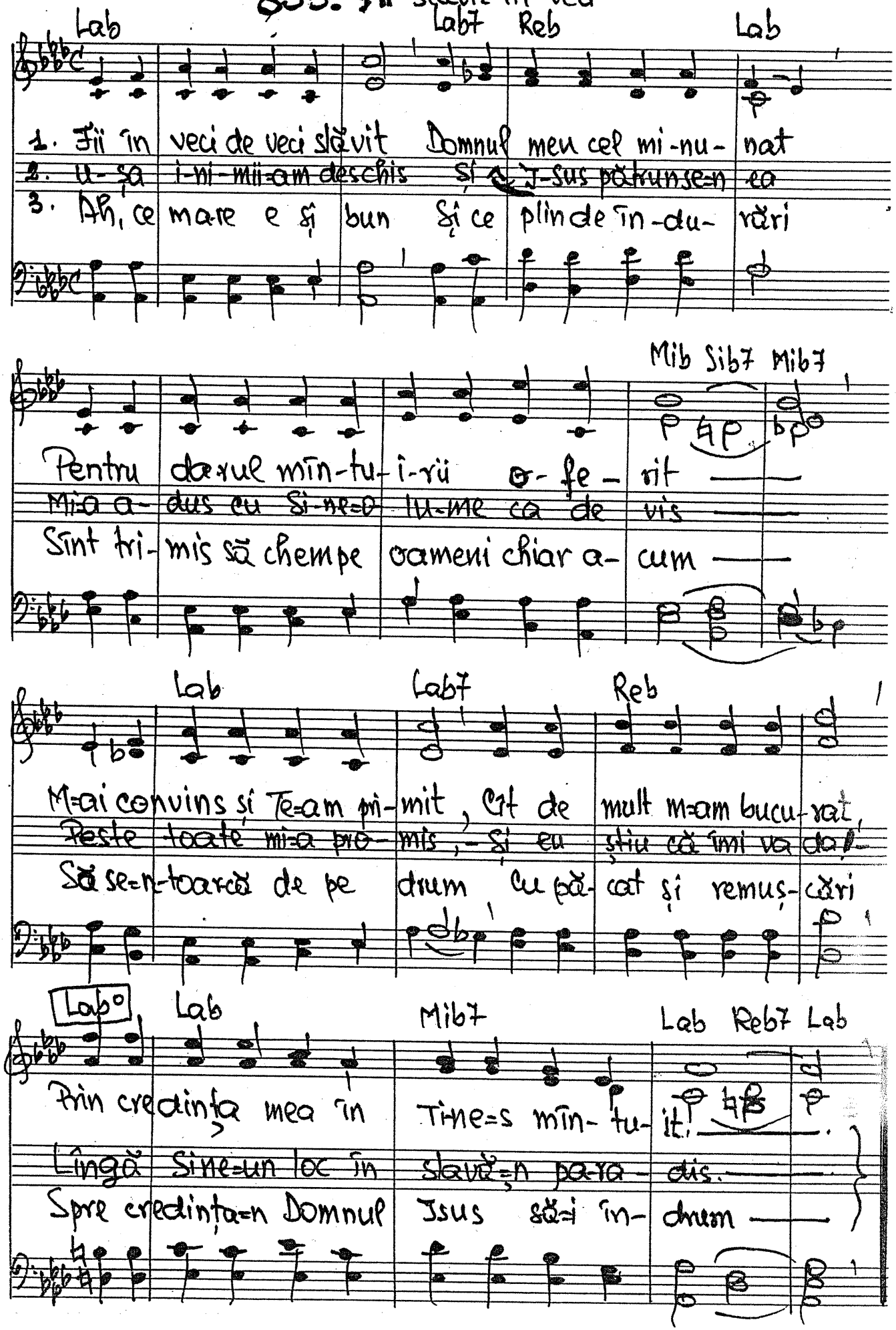

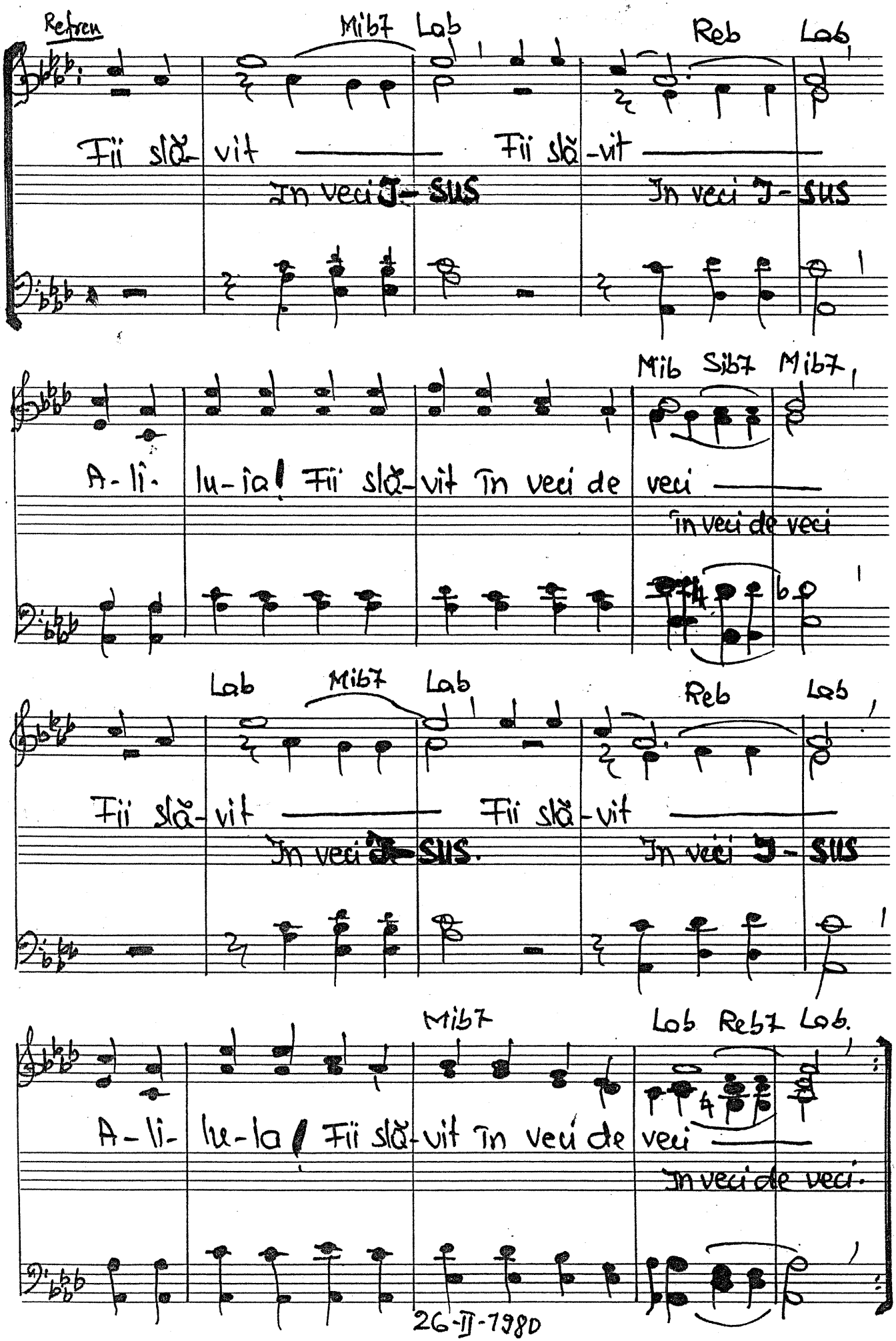

Refren

Mib7 Lab Reb Lab

Fii slă- vit Fii slă-vit

In veci I-SUS In veci I-SUS

Mib Sib7 Mib7

A-li- lu-ia! Fii slă-vit în veci de veci

în veci de veci

Lab Mib7 Lab Reb Lab

Fii slă-vit Fii slă-vit

In veci I-SUS. In veci I-SUS

Mib7 Lab Reb7 Lab.

A-li- lu-la! Fii slă-vit în veci de veci

In veci de veci.

26-II-1980

(Duet)

-834. Jsus porni spre Golgota

Mim Lam Mim Fa#7

S.A. 1. J- sus porni spre Golge-ta Du- cînd o cru-ce grea —
2. Pe vi-a Do-lo-ro-sa El că- zu sle-it de tot —
3. A- co-lo sus fu răs-tig-nit și pus în-tre tîl- hari —

T.

Si7 Mim Si7 Mim

Pe cru-ce El și vi-na mea și vi-na ta pur-ta. —
să-L pot pri-vi eu nu mai pot Cum ta-ce ca un Miel. —
Fă- ca-te-le-mi a- tît de mari Mu-rind, le-a is-pă- șit. —

Refren Lam Si7 Mim

Cît de pă- că- tos — Sînt, J-sus Hris- tos. —
Și cînd mă gîn-desc — Că-te făp-tu- iesc. —
El în lo-cul meu — Su- fe-ri-se greu. —

Fa#7 Si7 Mim

Și cît fu de greu — Mult păcatul meu. —
Sub ru-și-ne grea — Cad în Fa-ța Ta. —
Fă să Te as- cult — Doamne tot mai mult. —

13 Noe. 1979 Text. 13-IV-1980

835. Numai mila Ta Jsuse

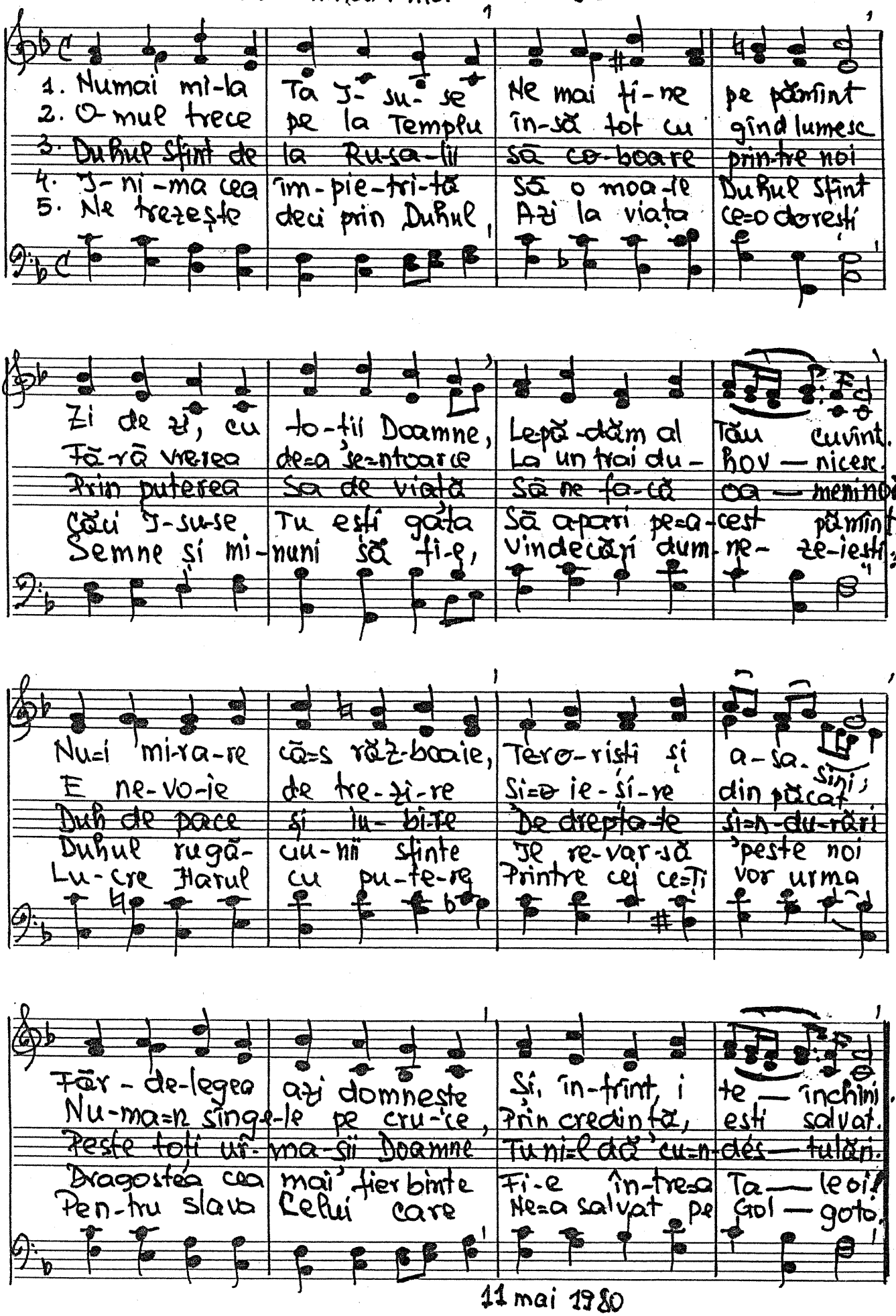

11 mai 1980

Duet

836. De crezi cu-adevărat

Vol 20 Veghe
Pag. 4

Sib — Fa sus — Fa7 — Mib — Sib

1. De crezi cu-adevărat o viață de vrei pro-mi-să de Hristos —
2. De crezi cu-adevărat o plată ne-bă-nu-i-tă la Iisus —
3. De crezi cu-adevărat Cuvîntul lui Dumnezeu netrecă-tor —

Fa sus — Fa7 — Sib

de ai cu-adevărat în față un vi-i-tor pe veci frumos,
De crezi că-n cerul te așteaptă ce nu-i pe lume grai de spus...
atunci jertfește-te pur tîndu-L înflăcărat și-ncrezător.

Refren (trio)

Fa7 — Sib

— Atunci dă-ți timpul și iubi-rea privind spre moarte ca spre-un steag
— Atunci primește-a Lui sudalme cum ai pri-mi un mir plăcut —
— Atunci ocările dușmane primește-le-n al slavei schimb -

Fa7 — Sib

Și-mbrățișează-ți pătimi-rea cum ți-l săruți pe cel mai drag.
Și-ntinde-ți fața către palme cum ai întinde-o spre-un sărut!
Și naltă-ți fruntea către rane cum ai înălța-o către-un nimb...

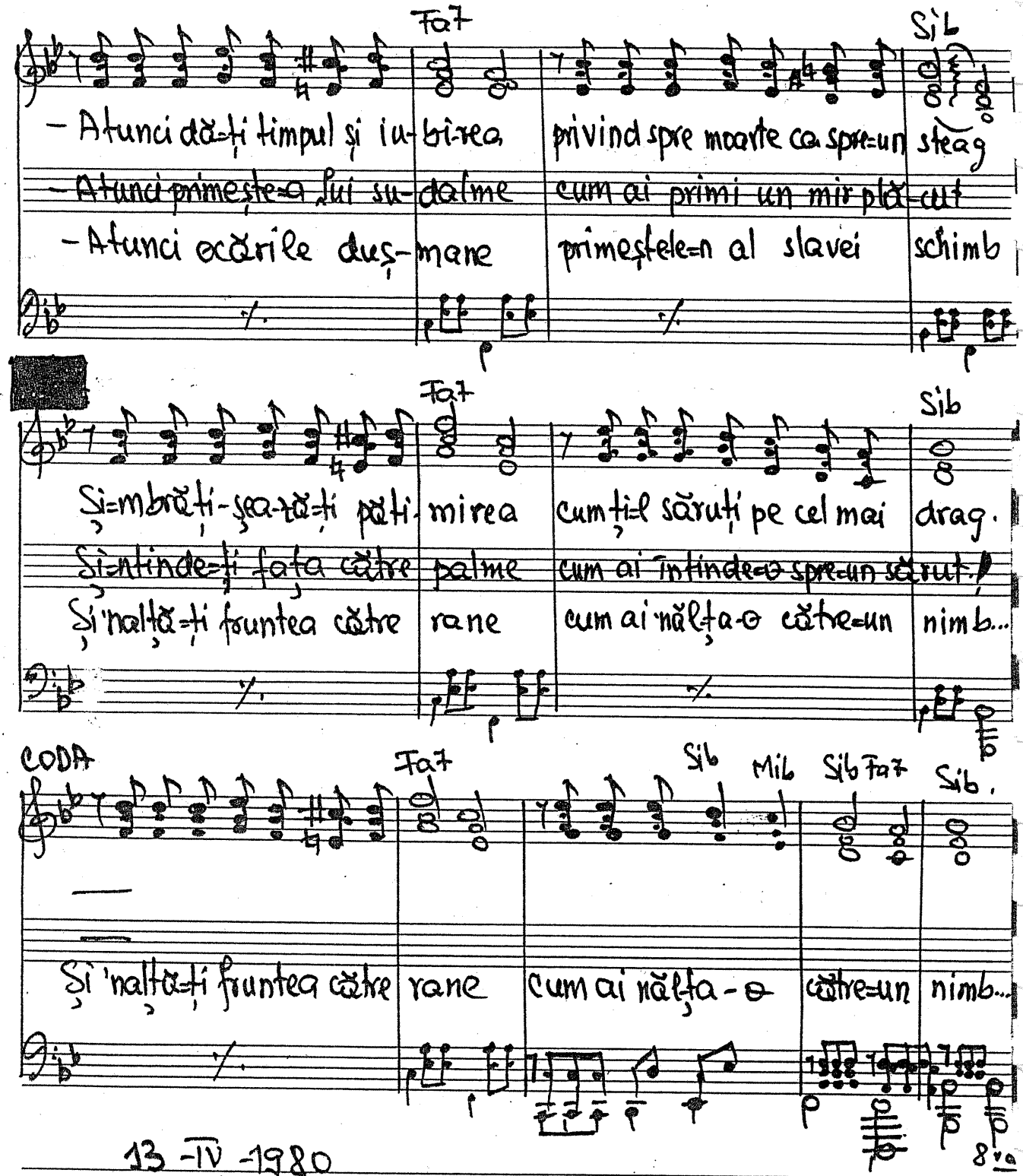
Fa7
Sib
- Atunci dă-ți timpul și iubirea privind spre moarte ca spre-un steag
- Atunci primește-a lui sudalme cum ai primi un mir plăcut
- Atunci ocările dușmane primește-le-n al slavei schimb
Fa7
Sib
Și-mbrățișează-ți patimirea cum ți-l săruți pe cel mai drag.
Și-ntinde-ți fața către palme cum ai întinde-o spre-un sărut!
Și înalță-ți fruntea către rane cum ai înălța-o către-un nimb...
CODA
Fa7
Sib
Mib
Sib Fa7
Sib.
Și înalță-ți fruntea către rane cum ai înălța-o către-un nimb...
8va

13 - IV - 1980

Revista cultului
Nr 9-12 / 1979

837. Cununi biblice din Cartea proverbelor

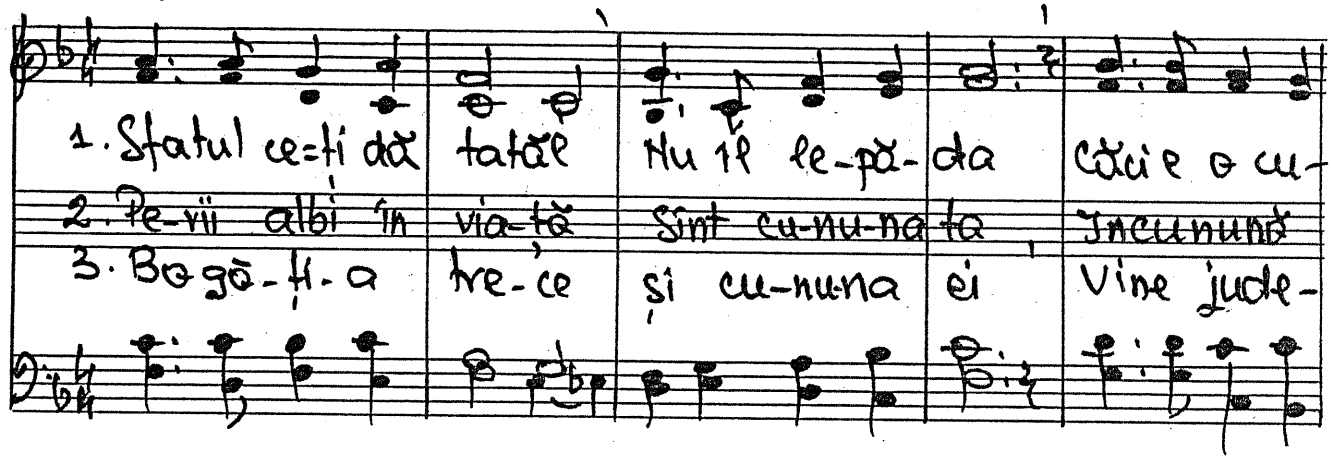

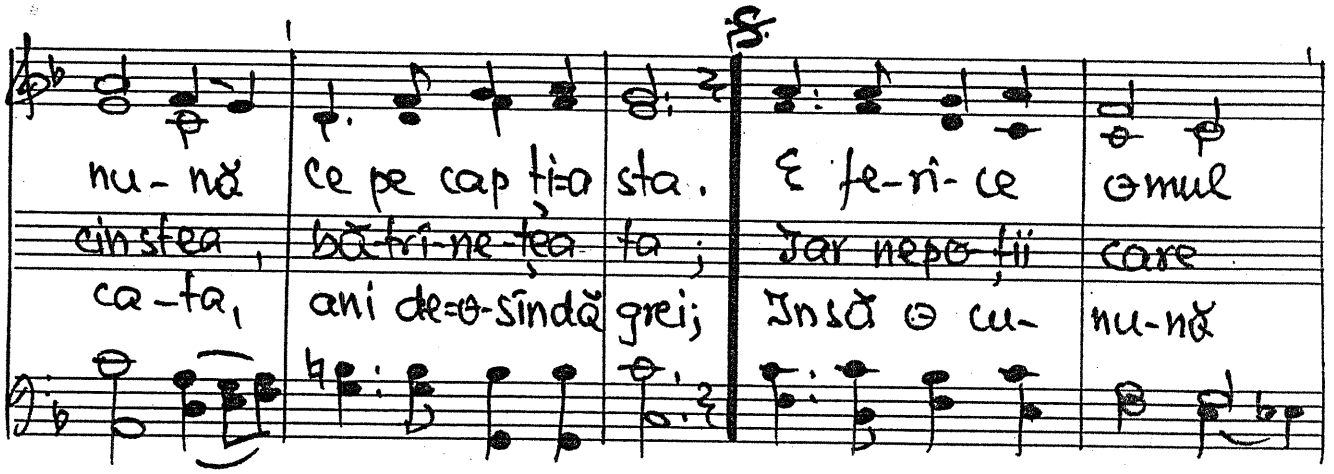

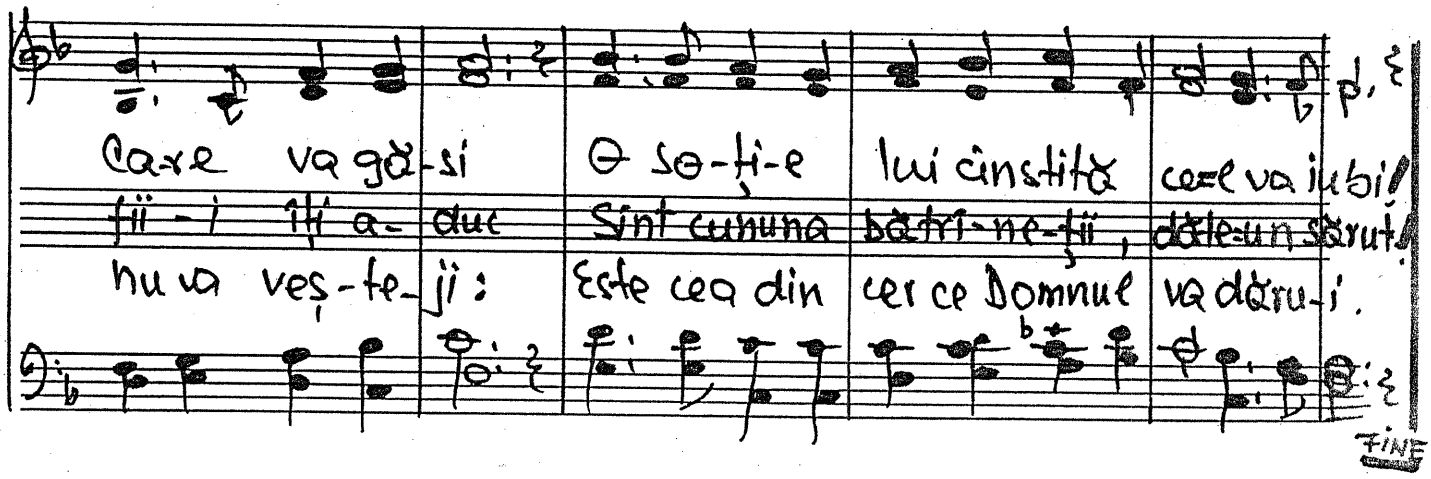

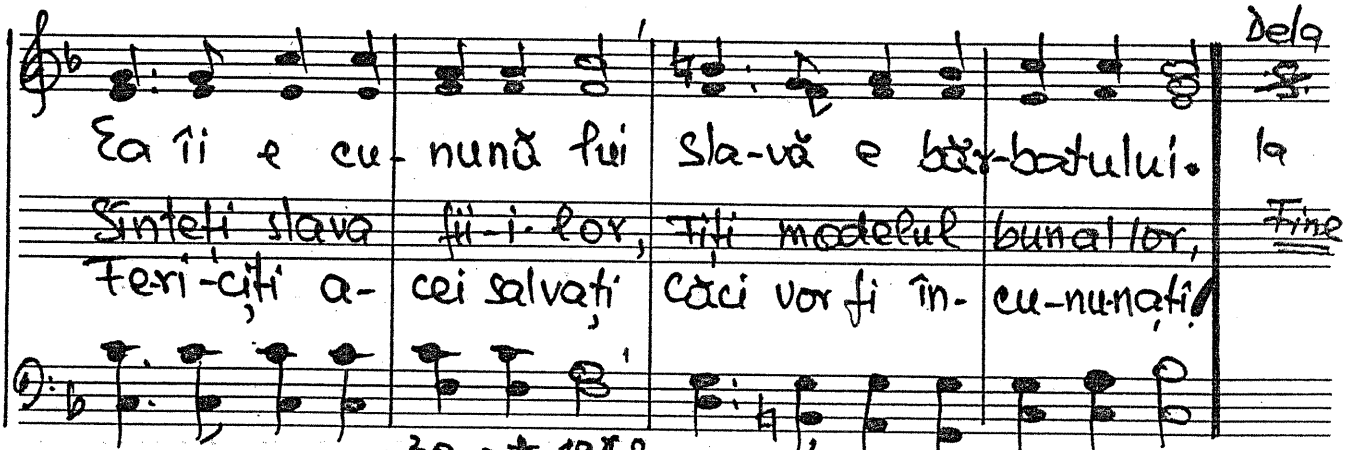

30 oct. 1968

Text 12 mai 1980

838. Înălțarea Domnului Iisus

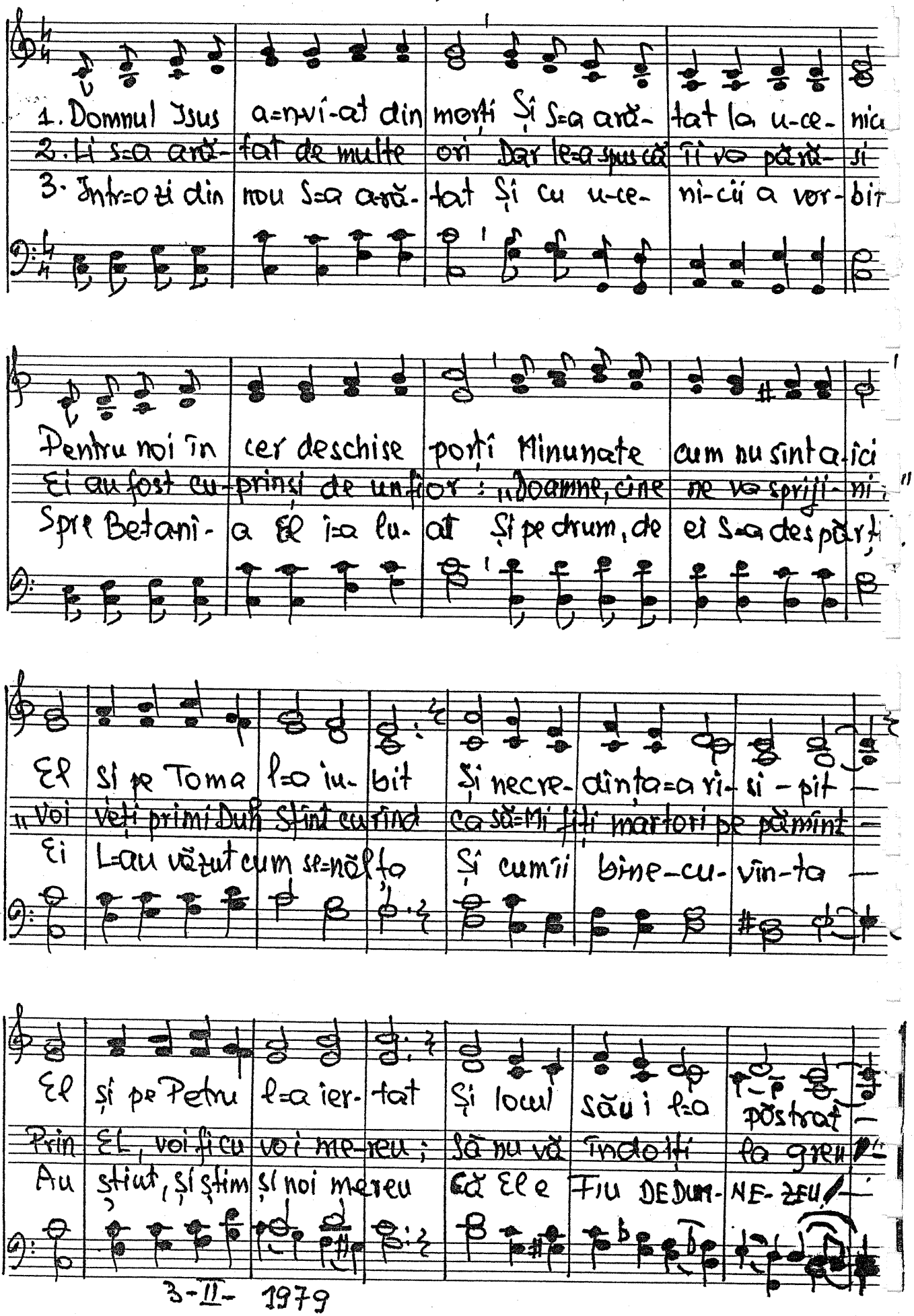

3-II-1979

Solo

839. Am să rămîn cu Tine

Veghe Nr 16 pag 75

1. Pe veci am să rămîn cu Ti-ne Mîn-tu-i-torul meu iubit
2. Ple-ca-ră prietenii și frații, Inspăimîntați de val și vînt
3. Tu nu Te-ai înfricat de valuri, N-ai tremurat de-amenințări
4. Pe veci am să rămîn cu Ti-ne Mîn-tu-i-torul meu iubit

— Căci pe o mare-nfuri-a-tă Tu singur nu m-ai părăsit. —
— Tăiară ancora nădejdii Și o trîntiră pe pă-mînt. —
— Căci plin de har Tu porții iubirea Și-o dai în cele patru zări. —
— Căci jos în valurile vieții Nici-cînd Tu nu m-ai părăsit. —

Dar Tu-ai rămas cu mine-n barcă Cîr-maci, cum n-am mai întîl-nit Și peste-a lumii valuri grele Isus, cu Tine am plutit!

27 mai 1980

Pentru începători.

840. De vrei să fii mlădița.

Maier Ioan
Veghe 10. pag 28

1. De vrei să fii mlă-di-ța ce=a-du-ce rod mă-nos,
2. Nu=n ți-ne e pu-terea, — Cu-vîn-tu=i răs-pi-cat! —
3. Nu=n ți-ne=i A-de-vărul, — tu nici un merit n=ai —
4. Nu tu ești cel ce=n lupte de-vii vic-to-ri-os;
5. Ești rîn-du-it de Domnul la al-ții spre fo-los;

rămîi în as-cul-ta-re sub cru-ce, și=n Hris-tos!
Cre-din-ța și Nă-dej-dea doar prin Hristos s=au dat.
me-ni-rea ta=i sub cru-ce și în Hristos să stai!
tu=a-rați doar bi-ru-in-ța ce=a cîș-ti-gat Hris-tos.
rămîi în as-cul-ta-re sub cru-ce, și=n Hris-tos!

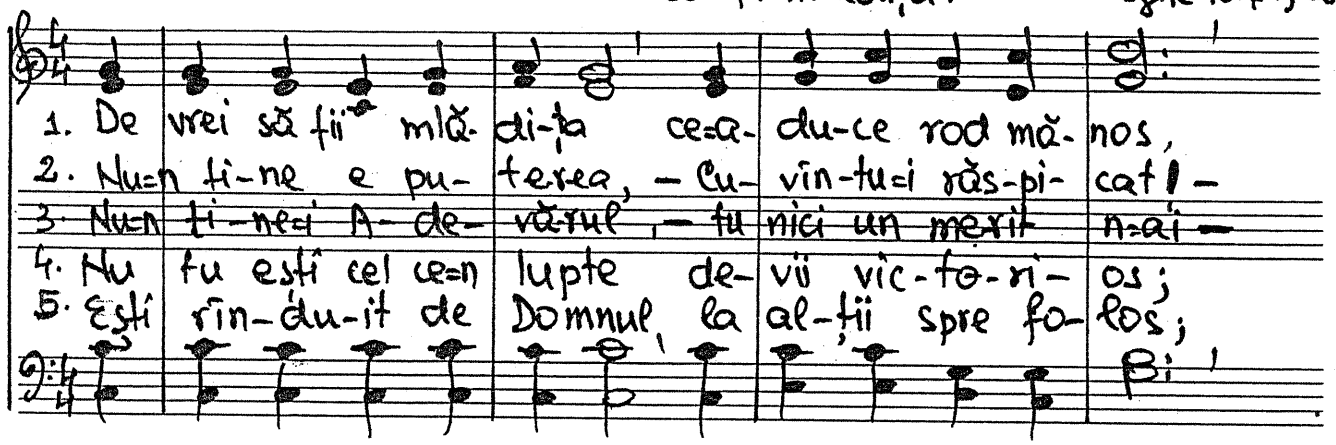

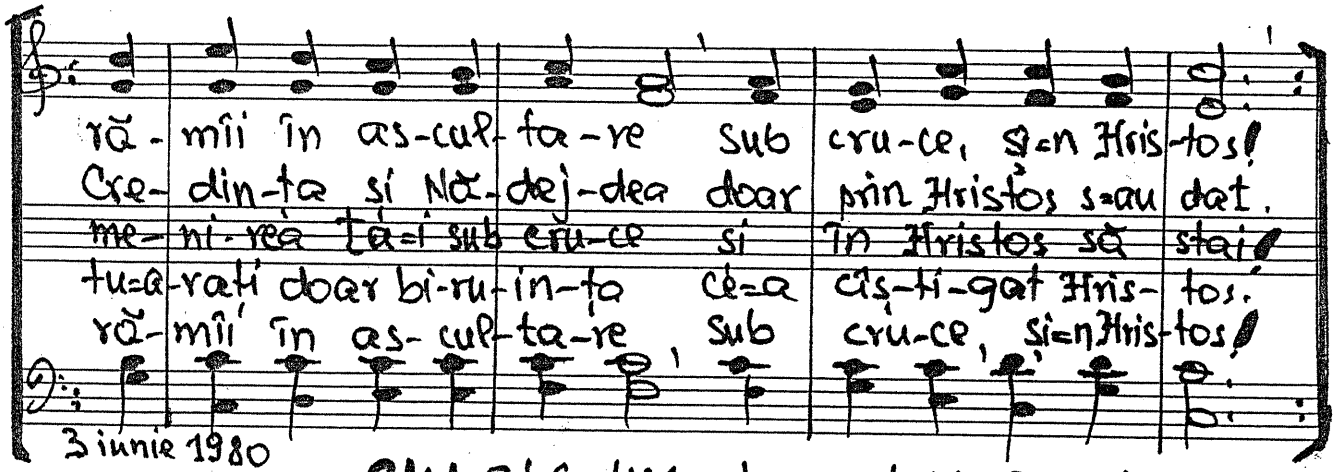

3 iunie 1980

841. Strîmtă=i calea mîntuirii

Traian Dorz. Cînt. Nem. pag. 842

Popular.

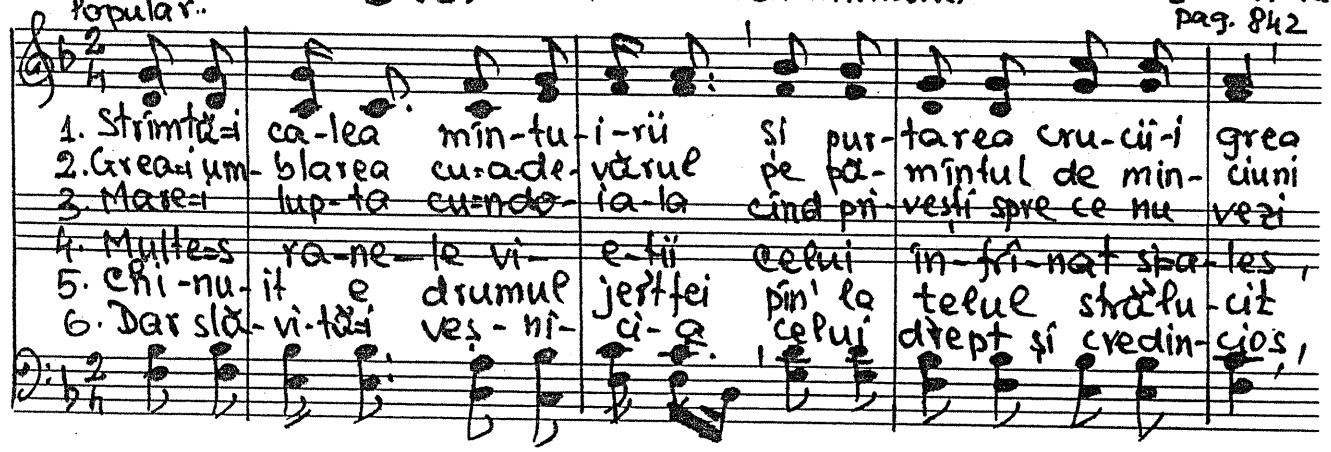

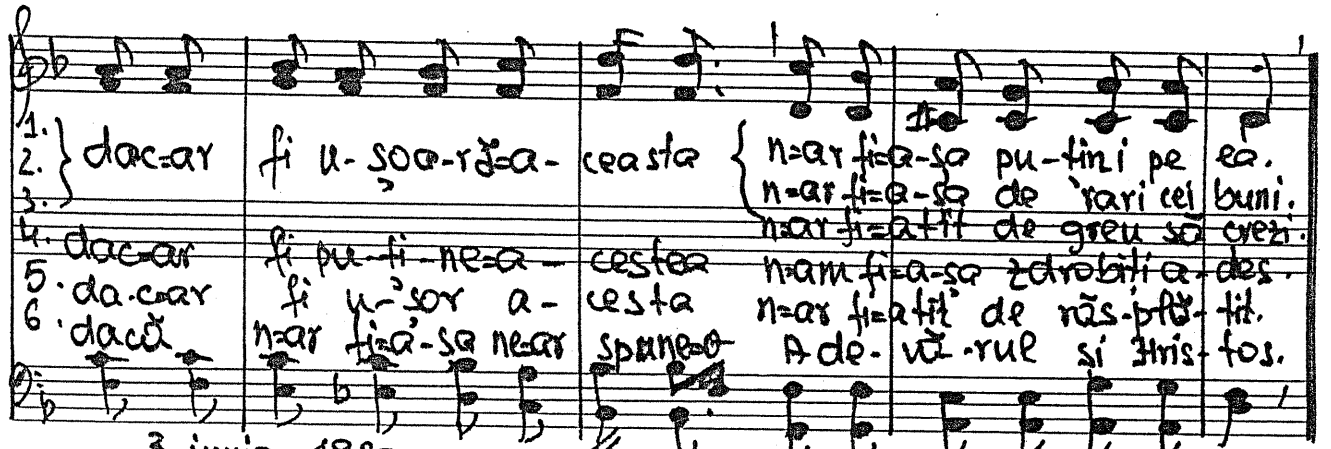

1. Strîmtă=i ca-lea mîn-tu-i-rii și pur-tarea cru-cii-i grea
2. Grea=i um-blarea cu=a-de-vărul pe pă-mîntul de min-ciuni
3. Mare=i lup-ta cu=n-do-ia-la cînd pri-vești spre ce nu vezi
4. Multe=s ra-ne-le vi-e-ții celui în-frî-nat și=a-les,
5. Chi-nu-it e drumul jertfei pîn' la telul strălu-cit
6. Dar slă-vi-tă=i veș-ni-ci-a celui drept și credin-cios,

1. 2. 3. } dac=ar fi u-șoa-ră=a-ceasta { n=ar fi=a-șa pu-ții pe ea.
n=ar fi=a-șa de 'rari cei buni.
n=ar fi=atît de greu să crezi.
4. dac=ar fi pu-ți-ne=a-cestea n=am fi=a-șa zdrobiți a-des.
5. da-c=ar fi u-șor a-cesta n=ar fi=atît de răs-plă-tit.
6. dacă n=ar fi=a-șa ne=ar spune=o A-de-vă-rul și Hris-tos.

3 iunie 1980

-842. De=oi șovăi

Paul Goiceanu
Veghe № 10. pag 22

„a" sau mut...

Do Mim Lam Rem 7 Sol7 Do Mi7

1. De=oi șo-vă-i — în zi-ua rea — Ce tot mă=ncearcă
2. Cre-din-ța; cre → me-ne și scut — săge-ții ar-ză-
3. Jubirea mea: — un foc nestins — Purtat de vi-je-
4. Veșmîntul meu — de in cu-rat — Ca raze-le lu-
5. Nădejdea; mîini — întinse=n sus — Căutînd spre slăvi se-
6. Fă=mi viața zbor — spre in-fi-nit — Desprins de nea-gra

Lam Rem Si7 Mi7 Sol7 Do

în-că — să fi-e slă-bi-ciunea mea Mai tare ca o stîncă.
toare — Să nu mă lași nicicînd căzut In clipe de=n-cer-ca-re.
li-e — Sporească=n vasul slab de lut Pu-tere și tă-ri-e.
mi-nii — Păstrează=l alb i-ma-cu-lat Mai alb decît sînt crinii.
ni-ne — Izvorul vie-ții lui I-sus In-ge-mă-nat în mine.
ti-nă — Dă=mi har din harul nesfîrșit, Lu-mină din lu-mi-nă.

3 iunie 1980

Cor fem.

843. Cît de minunată

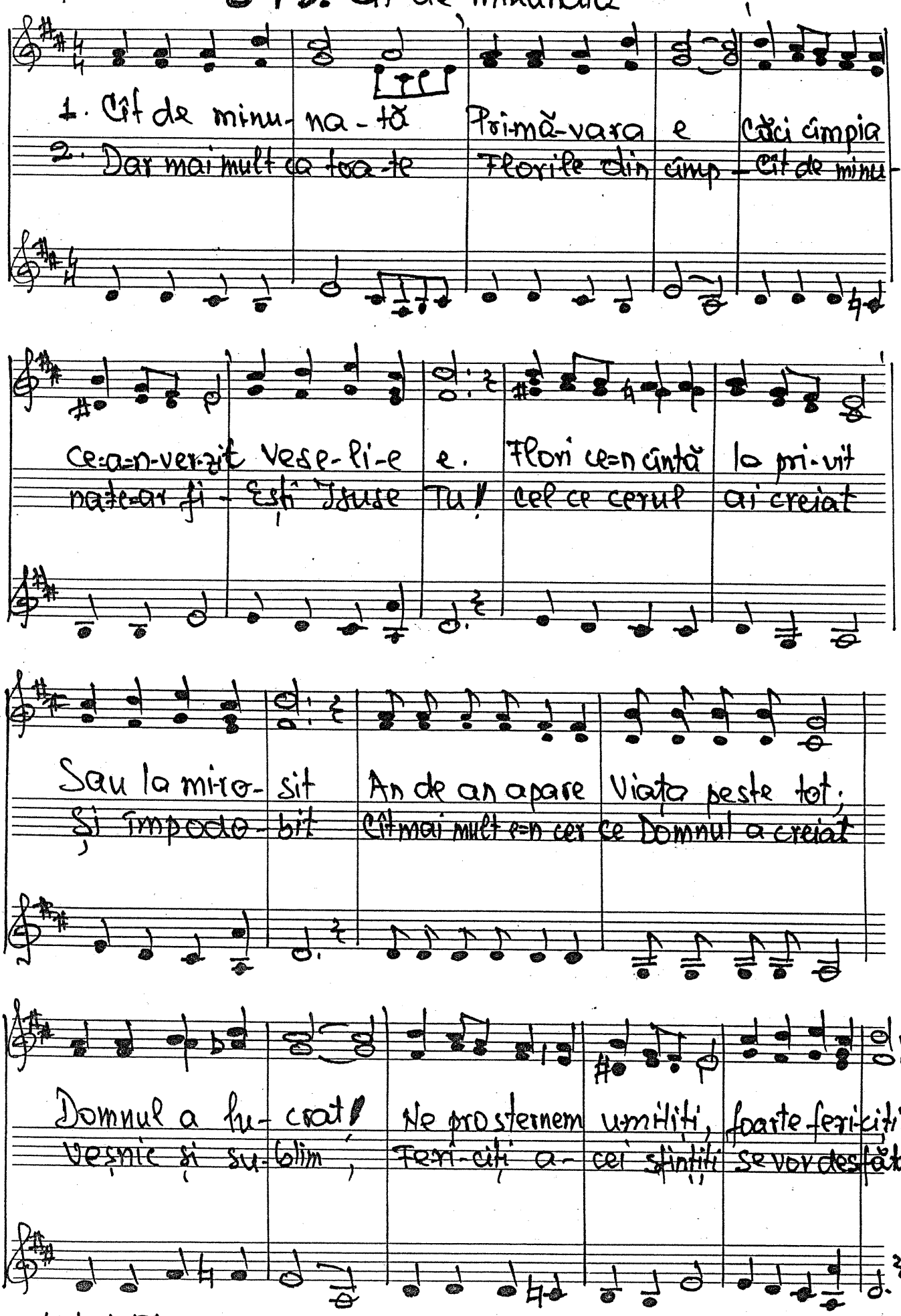

10 iunie 1980

(Duet) — 844. Fă-ne și pe noi să zicem — După Ps. 26

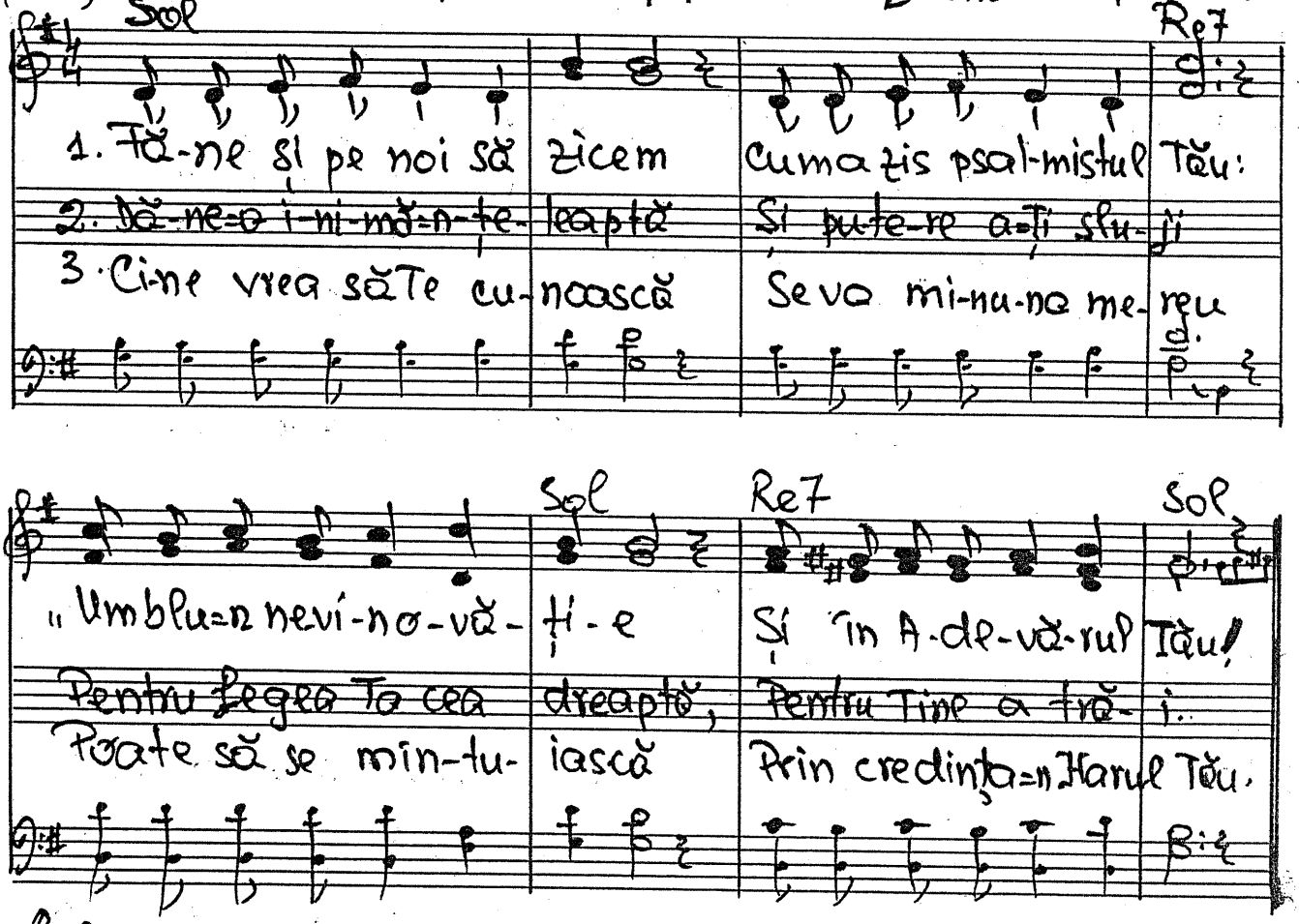

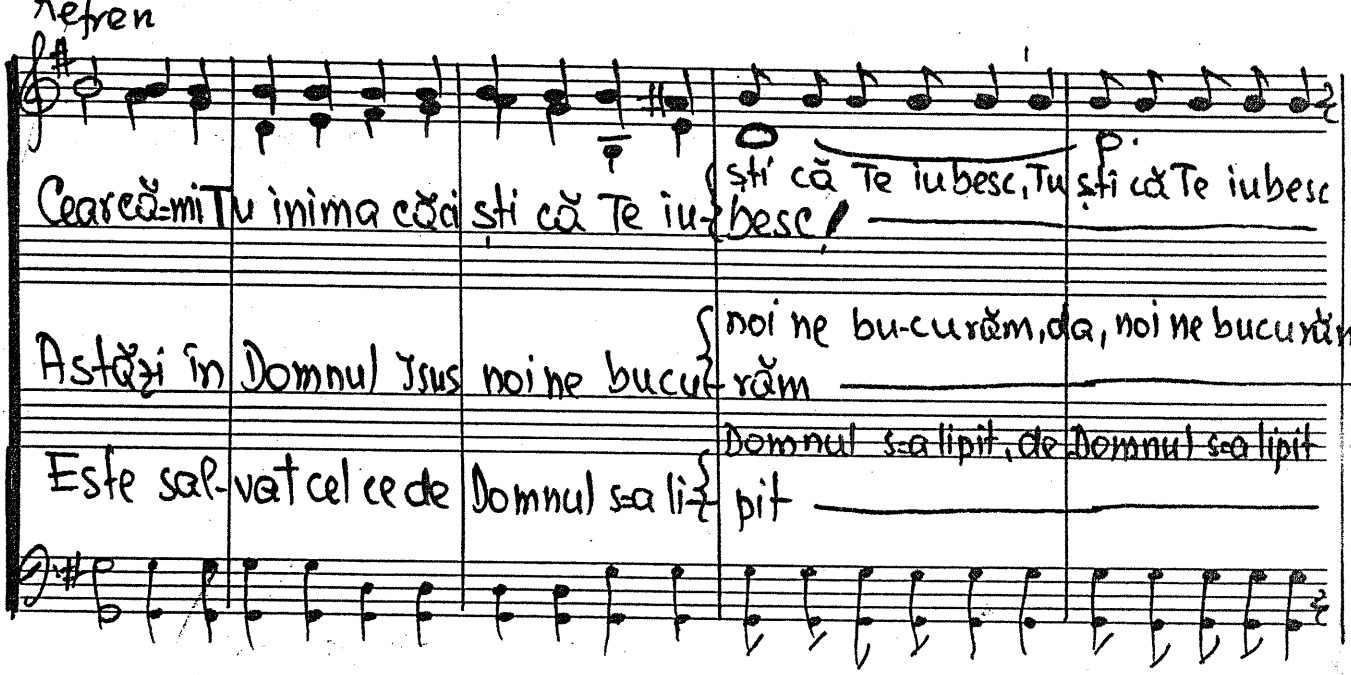

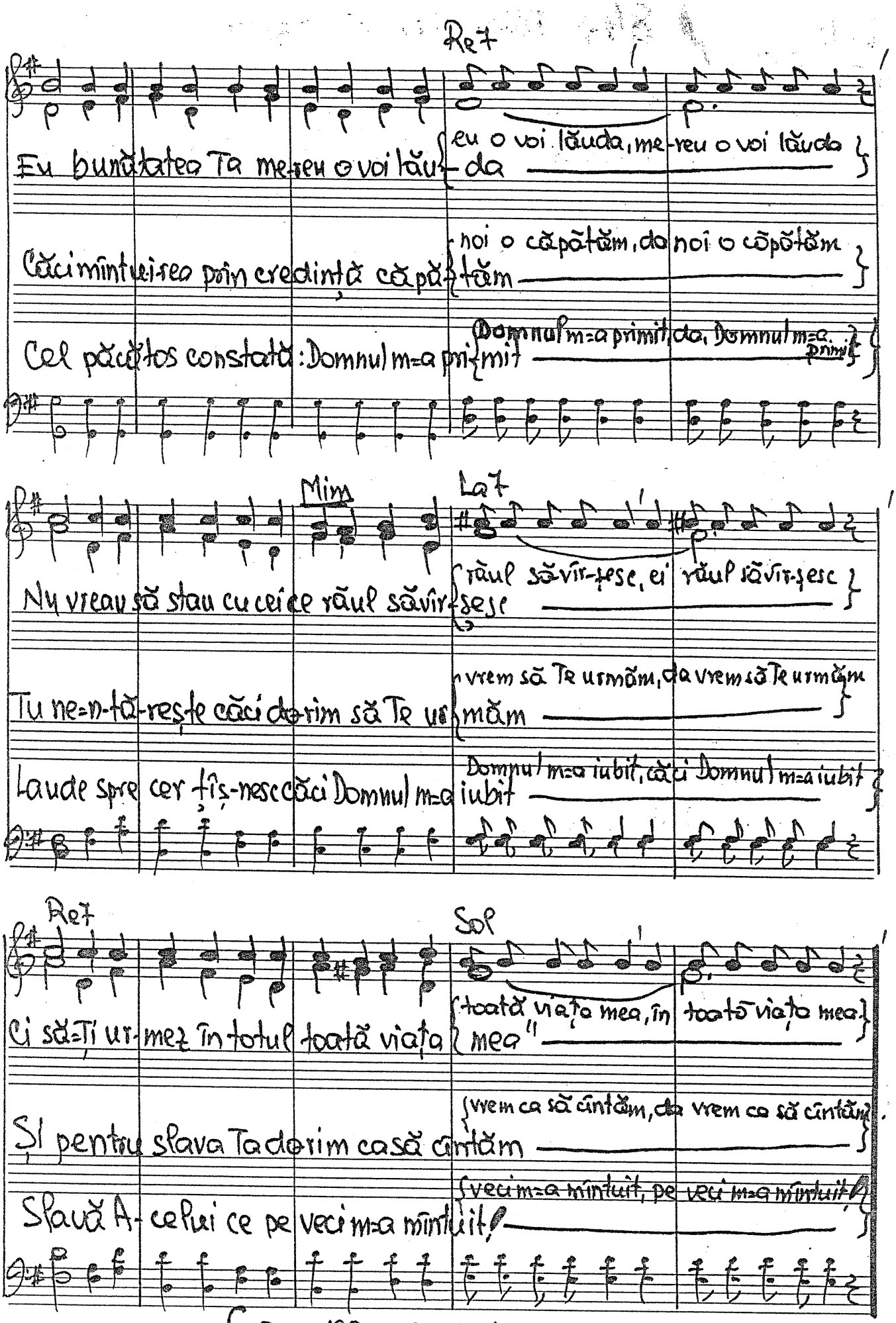

6 aug. 1980 . Text 10 aug. 1980

(Duet)

845. Eu cred promisiunile

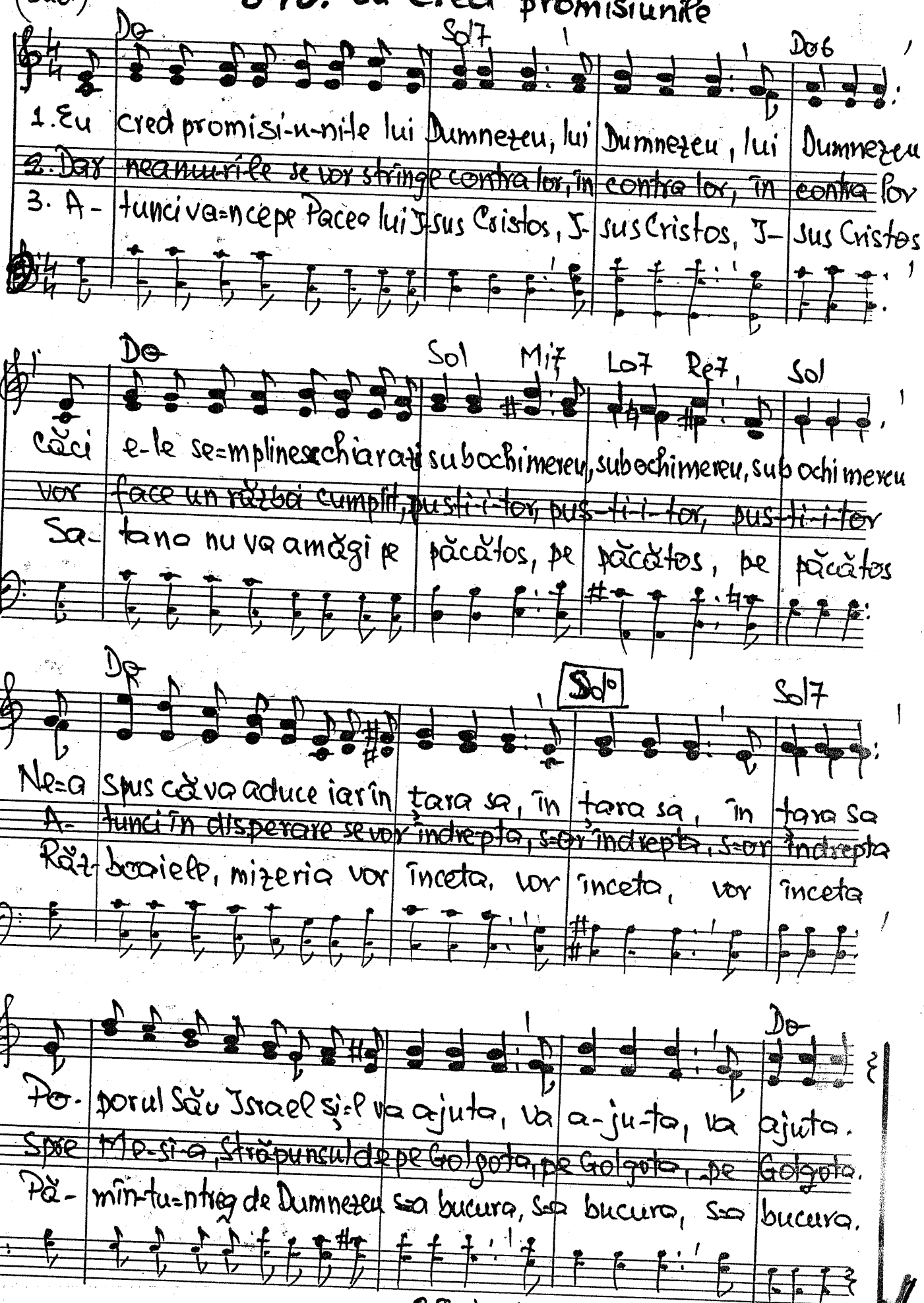

28 iunie 1980

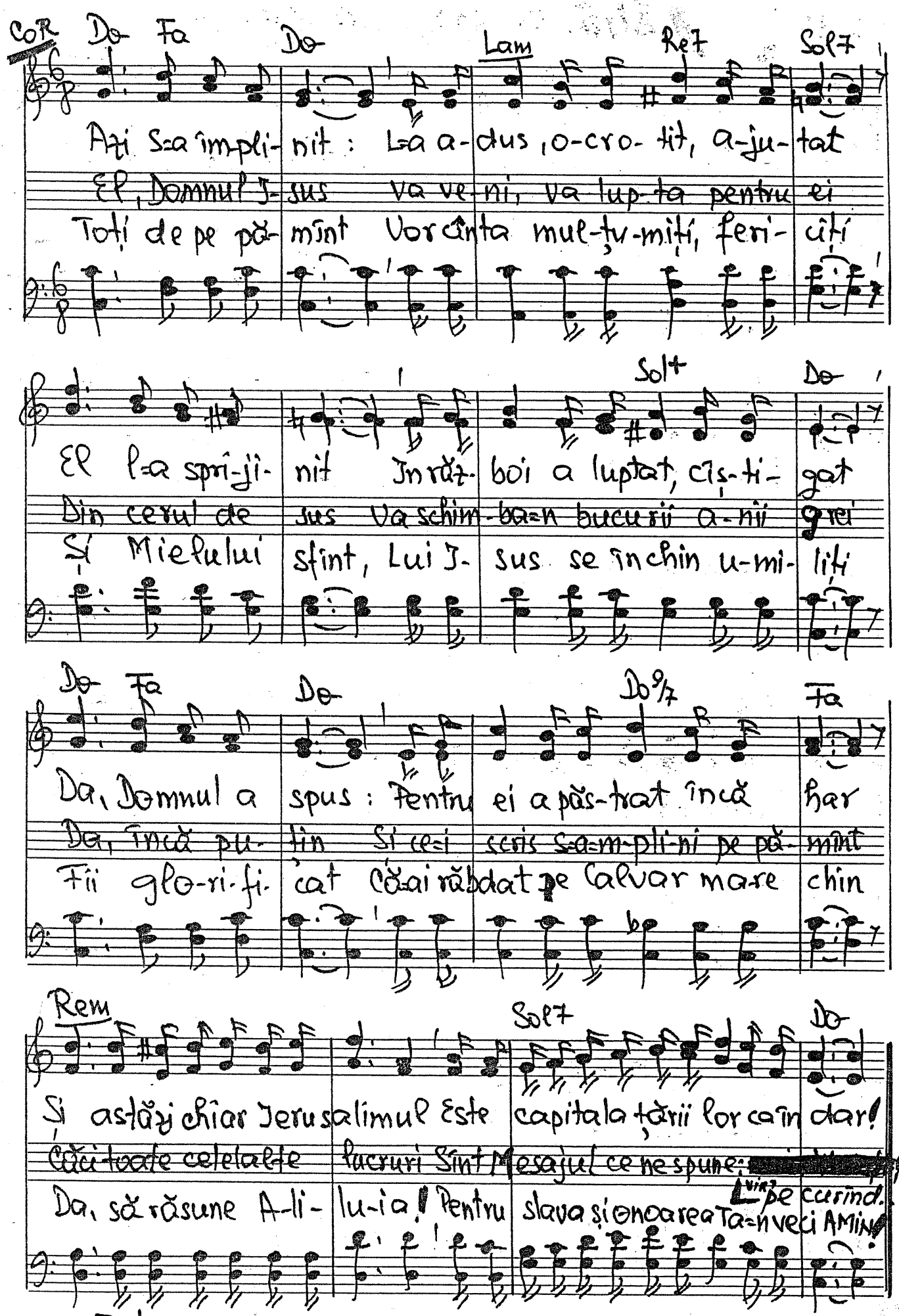

Text 11 iulie 1980

846. N-ai asemănare

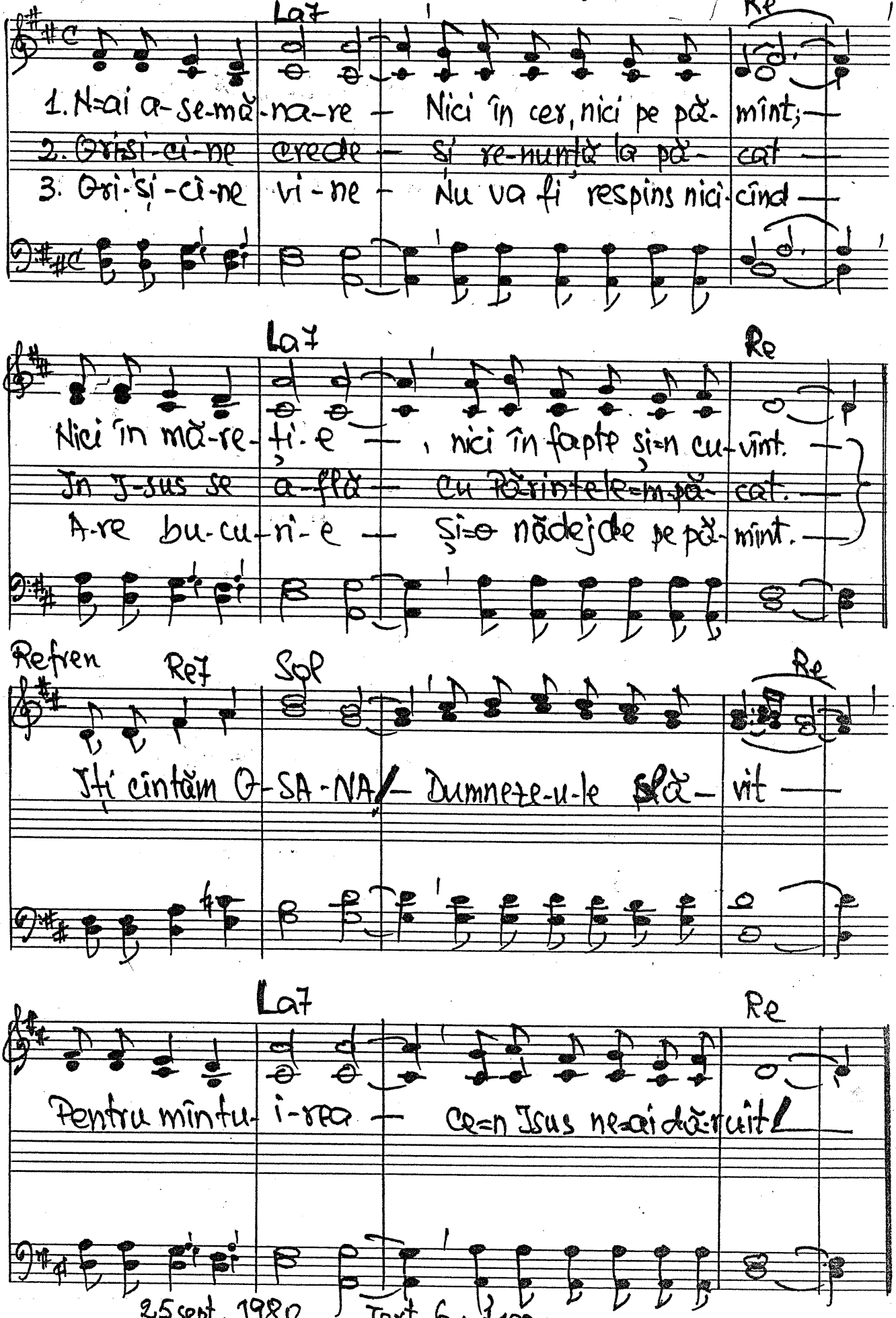

25 sept. 1980

Text. 6 oct. 1980.

Fapt. Ap. 9. 31

- 847. Biserica primară.

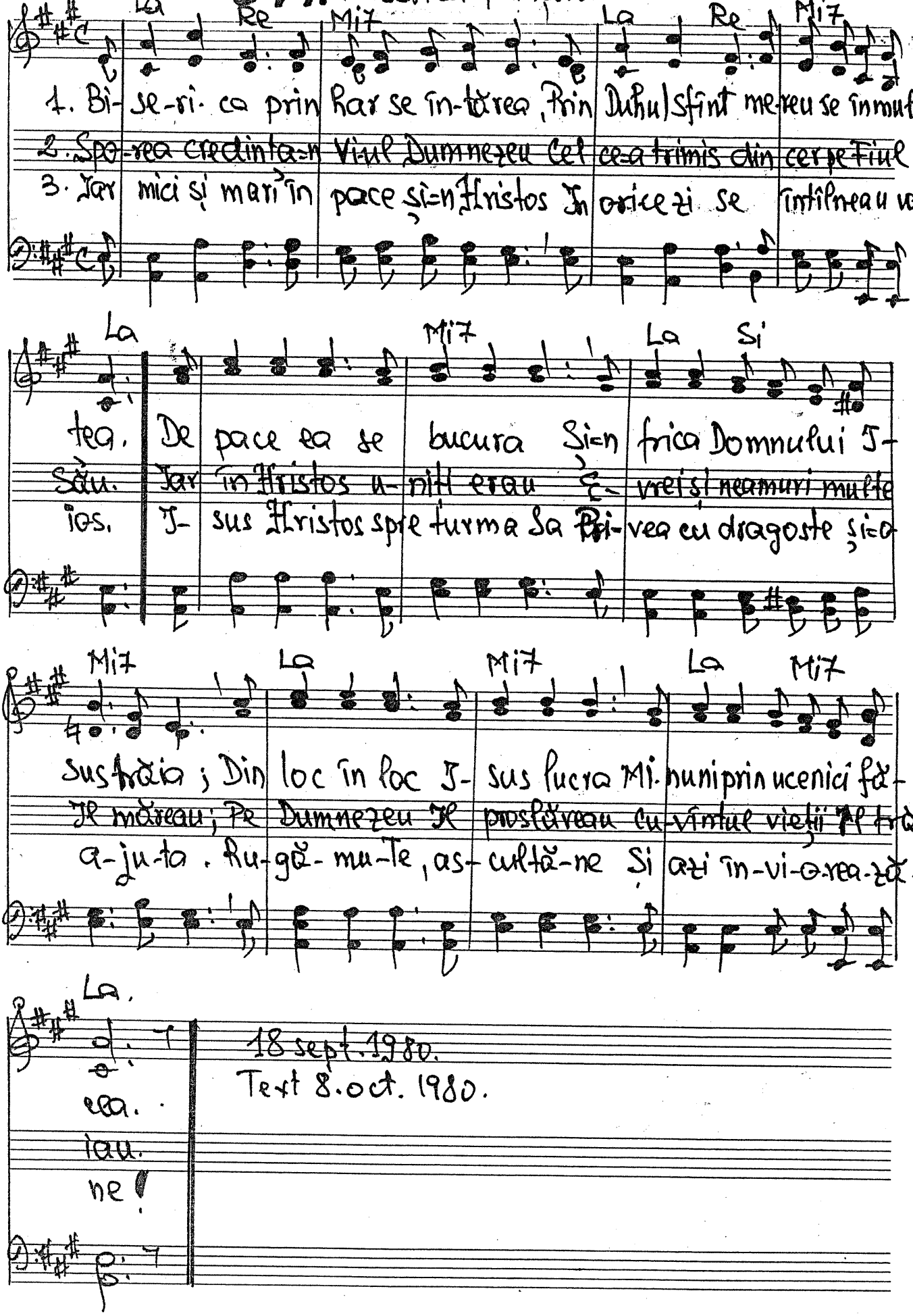

18 sept. 1980.
Text 8. oct. 1980.

-848. Credință.

Mib Lab Reb Lab

1. Cînd pe cer, cînd pe cer e-un nor u-șor, Marea-i liniș-ti-tă-n jur
2. Zi de zi, zi de zi în jurul meu Mulți se prăbușesc sub greu
3. Am un țel, am un țel spre care tind, Un li-man întreză-rese
4. Frați iu-biți, Frați iu-biți în-tru Hris-tos FAP-TE-LE vor dove-di

Fam Sib7 Mib Sib7 Mib7

Nu e greu să-ți lauzi credința-n Dumnezeu!
Și nă-dej-dea de mai bi-ne li s-a dus
Încă doar puțin și-a-junge-voi a-cas'
Dacă sîntem în cre-dința ce s-a dat

Lab Reb Lab

Însă cînd e-un negru nor Vînt contrar îți suflă dur,
Știu că nu-s mai ta-re eu, Însă cred în Dumne-zeu
Mîini spre mine se în-tind, Tot mai cu-rajos vîs-lesc
Da-că da, ea ne-ndo-ios Pentru bi-ne va tru-di

Fam (Fam7) Mib7 Lab Reb Lab

Îți do-resc să ai cre-dință-n Dumne-zeu!
Și cre-dința-n El iz-bîndă mi-a a-dus!
O pu-te-re din spre Isus m-a a-tras!
Și spre slava celui ca-re ne-a sal-vat.

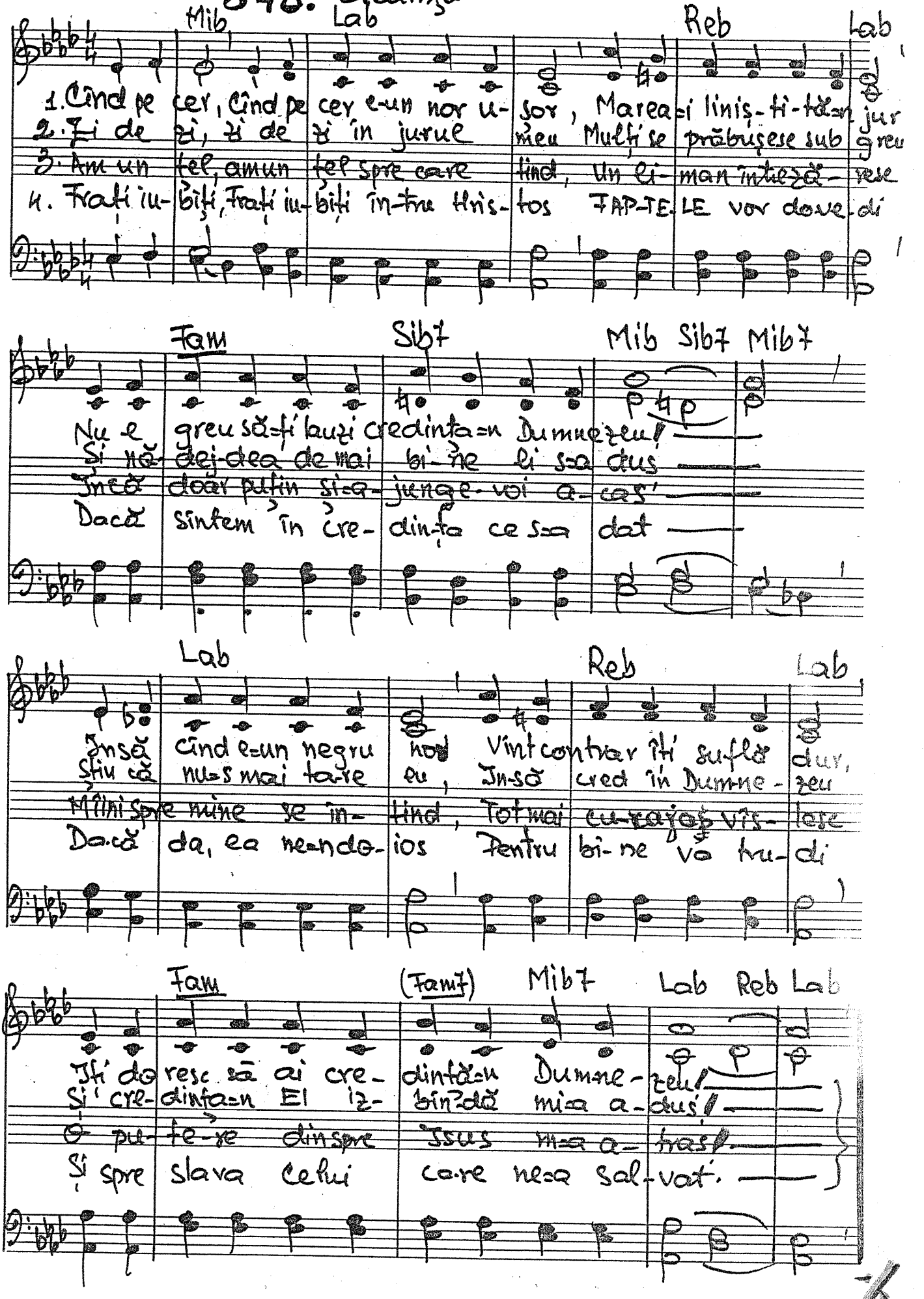

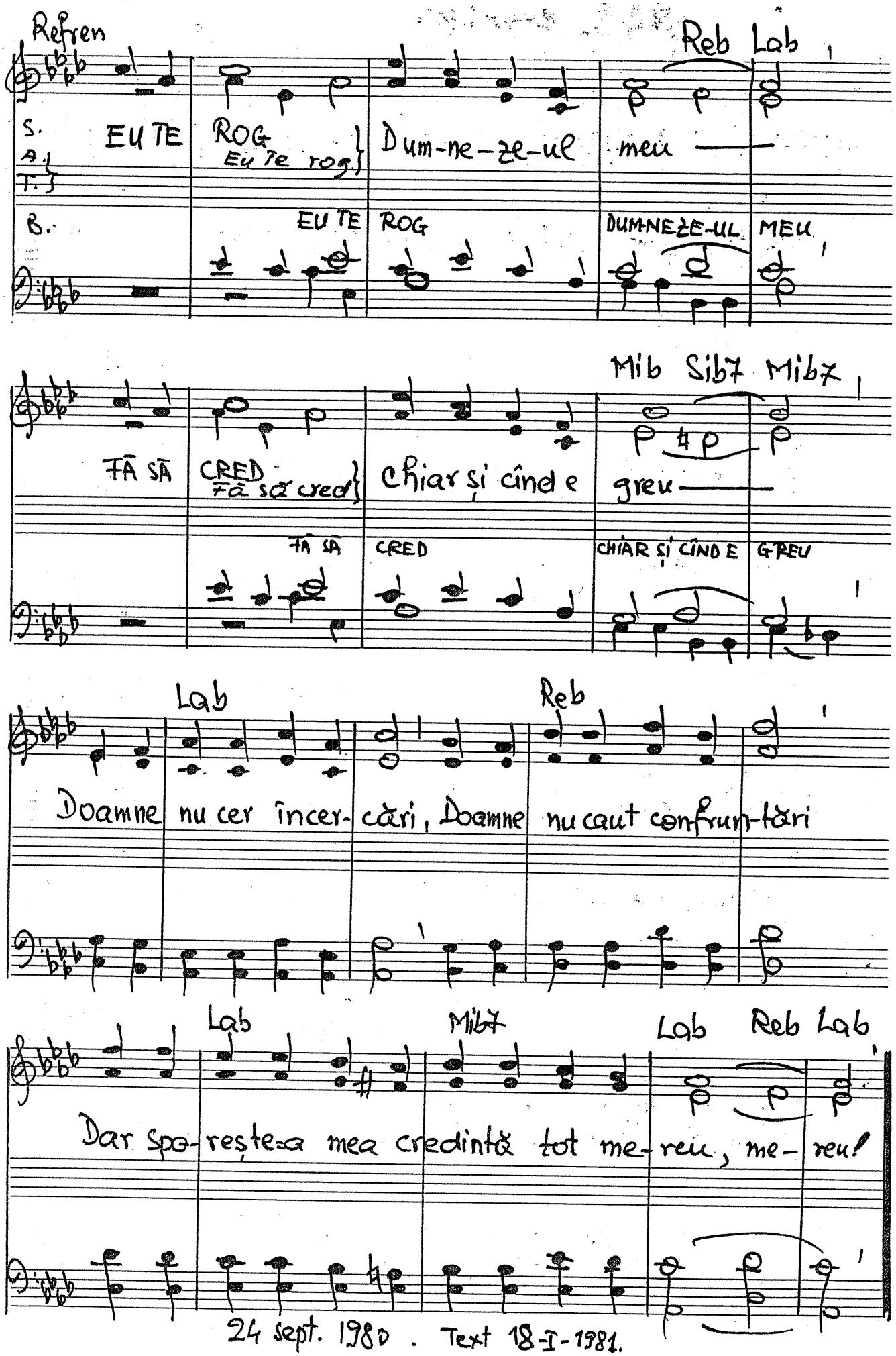
Refren
Reb Lab
S. EU TE ROG Dum-ne-ze-ul meu
A. Eu te rog
T.
B. EU TE ROG DUM-NEZE-UL MEU
Mib Sib7 Mib7
FĂ SĂ CRED chiar și cînd e greu
FĂ SĂ CRED CHIAR ȘI CÎND E GREU
Lab Reb
Doamne nu cer încer-cări, Doamne nu caut confrun-tări
Lab Mib7 Lab Reb Lab
Dar spo-rește-a mea credință tot me-reu, me-reu!
24 sept. 1980. Text 18-I-1981.

849. Intoarcerea sutașului Corneliu

Fapte. 10 și 11

1. Atunci cînd Petru spre su-taș porni — Ni-mic din ce va
2. Cu-un timp în urmă printre noi e-ra — Un OM ce numai
3. Pe cînd vorbea, de-odată Duhul Sfînt — U-ni-tu-i-a în

fi nu presim-ți — Spre Ceza-re-ea e că-lă-u-zit —
bine ne fă-cea — Ne învă-ța, de demoni ne scăpa,
simțuri și în gînd — Și-a-șa au fost cu Duh Sfînt botezați —

— In casă a in-trat și s-a ui-mit —
— Că-i Fi-ul Celui Sfînt ade-ve-rea —
— Ui-mind pe Petru și pe alții frați —

„Ce bine că-ai ve-nit"! — Cor-ne-liu i-a vor-bit —
Cei mari dintre iu-dei — Să-l vadă printre ei
Și tul-bu-rați adînc — ve-ni-tu-le-a un gînd: —

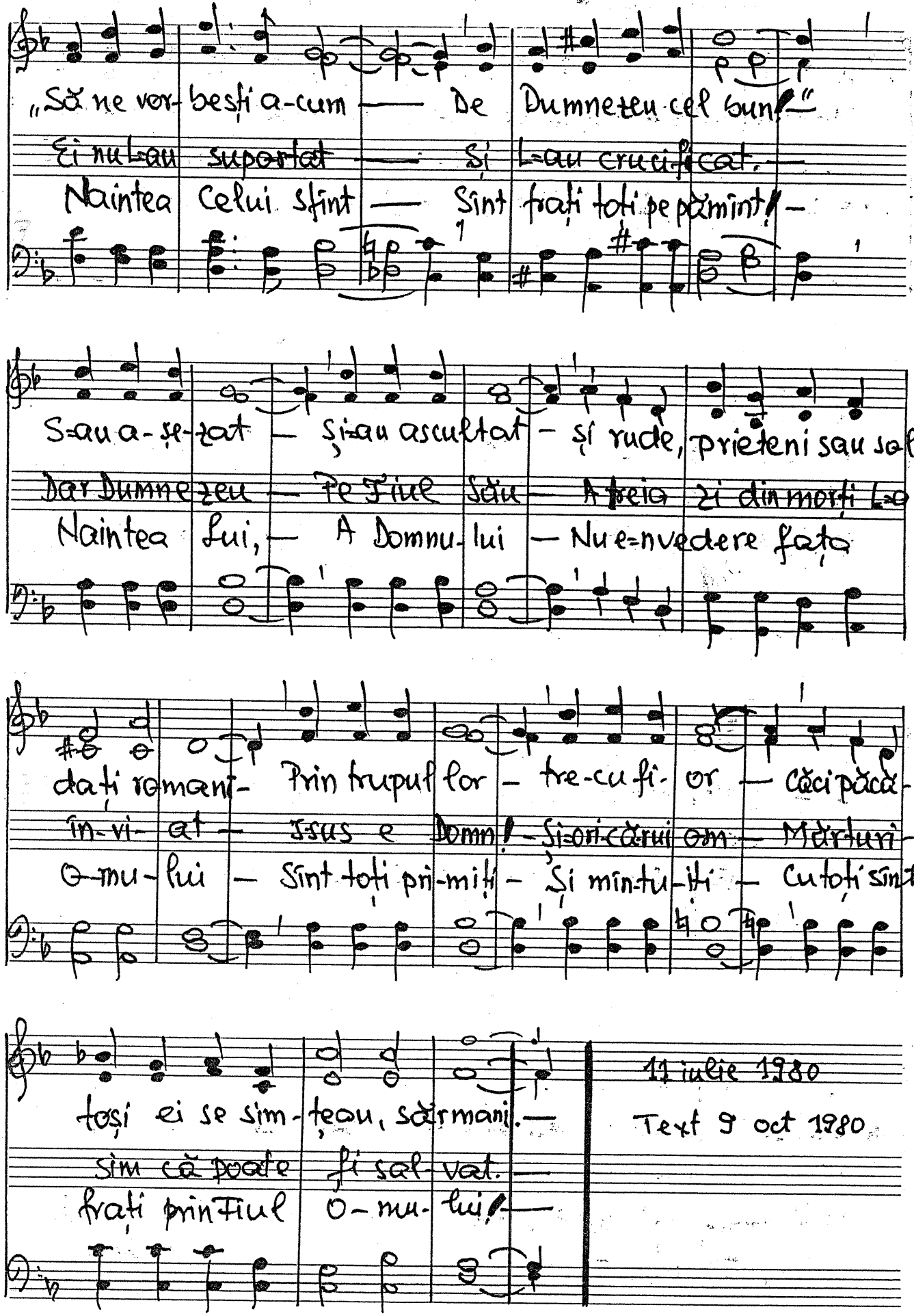

„Să ne vor-besți a-cum — De Dumnezeu cel bun!"
Ei nu L-au suportat — Și L-au crucificat. —
Naintea Celui sfînt — Sînt frați toți pe pămînt! —

S-au a-șe-zat — Și-au ascultat — și rude, prieteni sau sol-
Dar Dumnezeu — Pe Fiul Său — A treia zi din morți L-a
Naintea Lui, — A Domnu-lui — Nu e-nvedere fața

dați romani — Prin trupul lor — tre-cu fi-or — Căci păcă-
în-vi-at — Isus e Domn! — Și-ori-cărui om — Mărturi-
O-mu-lui — Sînt toți pri-miți — Și mîn-tu-iți — Cu toți sînt

toși ei se sim-țeau, sărmani. —
sim că poate fi sal-vat. —
frați prin Fiul O-mu-lui! —

11 iulie 1980

Text 9 oct 1980

Solo (Duet)

-850. Pocăința e calea spre cer

Do Sol7 Do Fa Re7 Sol

1. Pocă- ința e calea spre cer Ară- tată acelor ce pier. Noi cu

2. Ne a- jută I-su-se iu- bit Să=mpli nim tot ce am a-u- zit. Să=nvă-

3. Ah, I- su-se Tu nu ne lă- sa, De ne lași noi putea-vom cădea Dacă

Do Fa Re Sol Mi Do°

toții am greșit, Multe am păcătuit Insă nu ne=am pocăit, Calea=i

tăm Cuvîntul sfînt, Să=l trăim pe acest pămînt Și în faptă și în gînd Casă

Tu cu noi vei fi Gre-u- tăți de vor veni Noi prin ele vom răzbi, La li-

Do Sol7 Do Mi Lam Mi7

largă și rea la sfîrșit. Vai de cel ce cade fără ajutor, Lîngă el se trece

Zicem: „O, vino curînd!" Cînd asupra noastră valuri se abat Și în luntrea vieții

manul ceresc vom sosi! Valul vine, văd cum s=a apropiat Ce=ntîl- nește=n cale

Lam Sol7 Fa Do7 Sib Mi Do°

prea nepăsător. Pe căzuți îi ajutați Pînă îi vedeți sculați, Vă sînt rude, poate frați,

cu putere bat. Intă- rește-ne mereu O, prea Sfinte Dumnezeu Căci mai mare=i harul Tău

tot a dărîmat; Se a- propie mereu, Noi chemăm pe Dumnezeu, El prin Isus Fiul Său

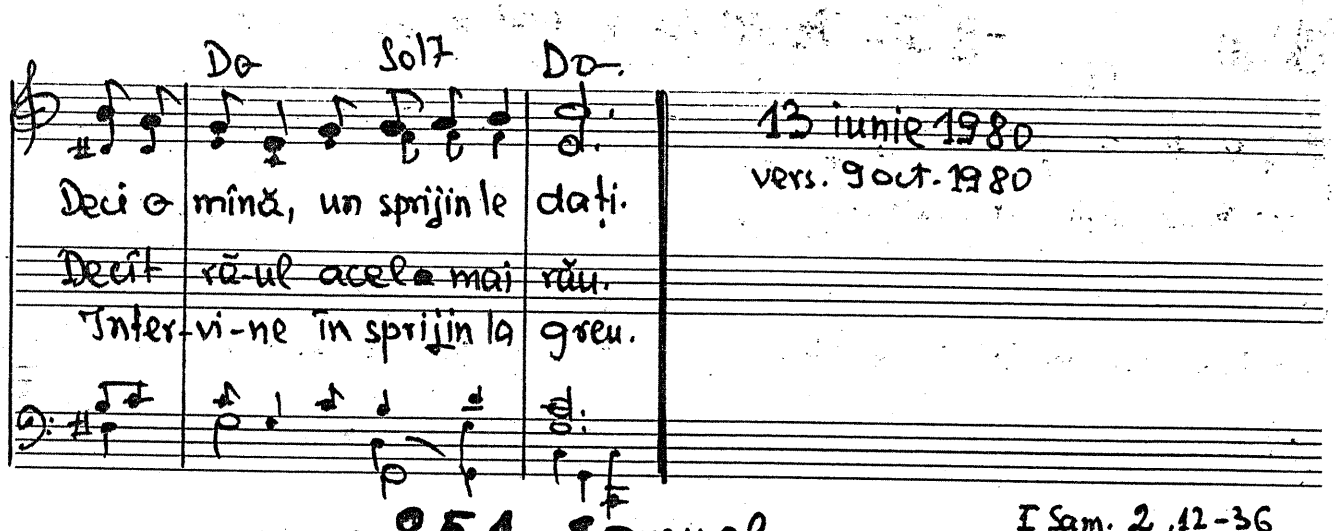

13 iunie 1980
vers. 9 oct. 1980

-851. Samuel

I Sam. 2, 12-36

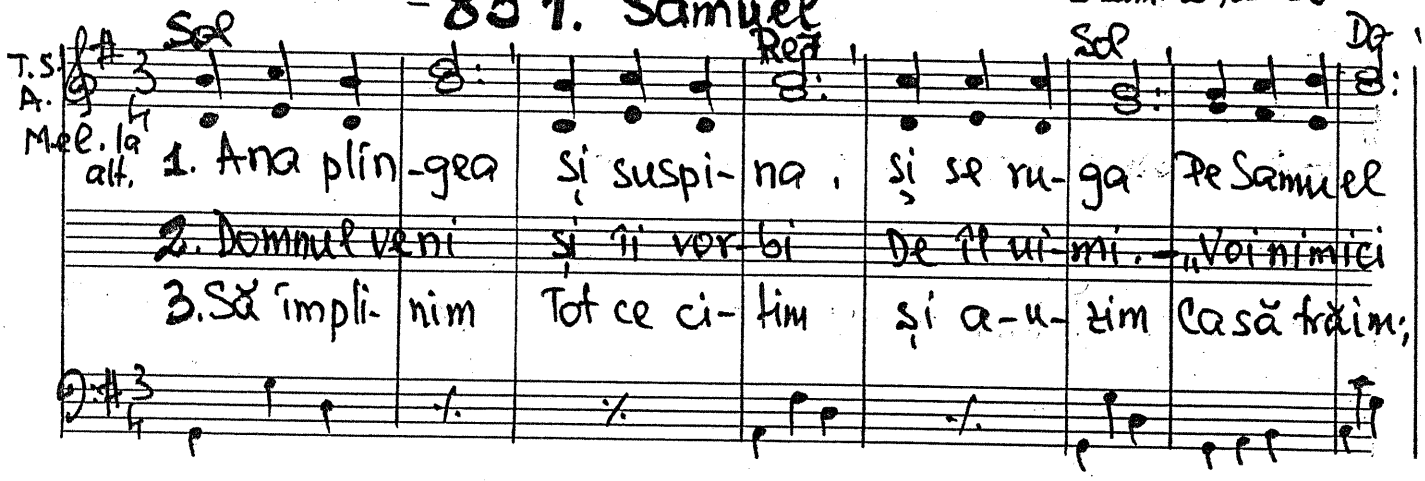

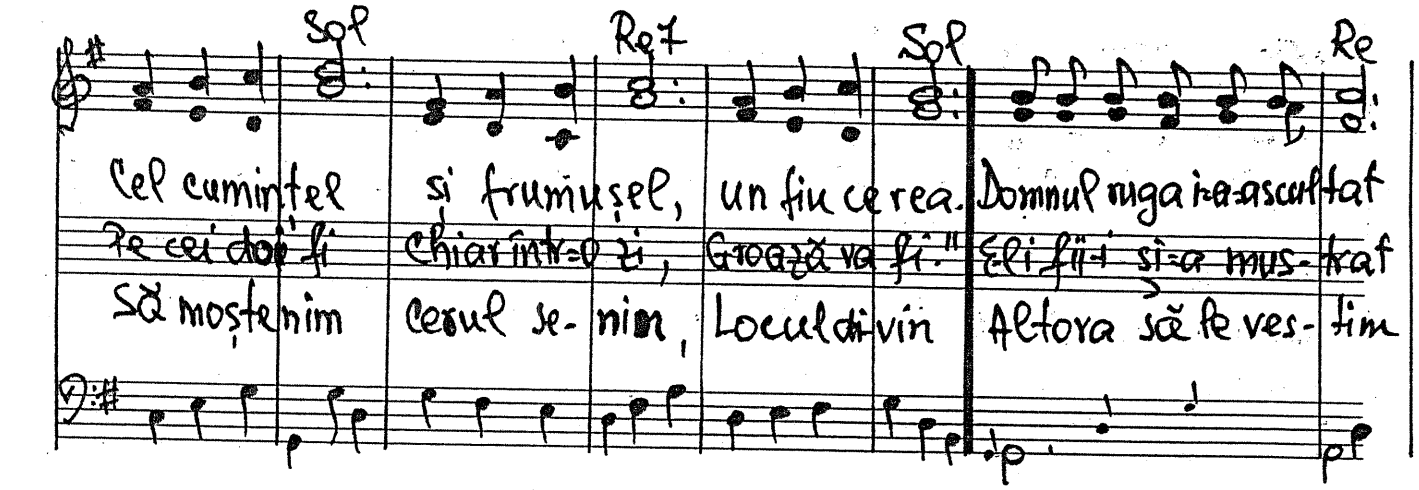

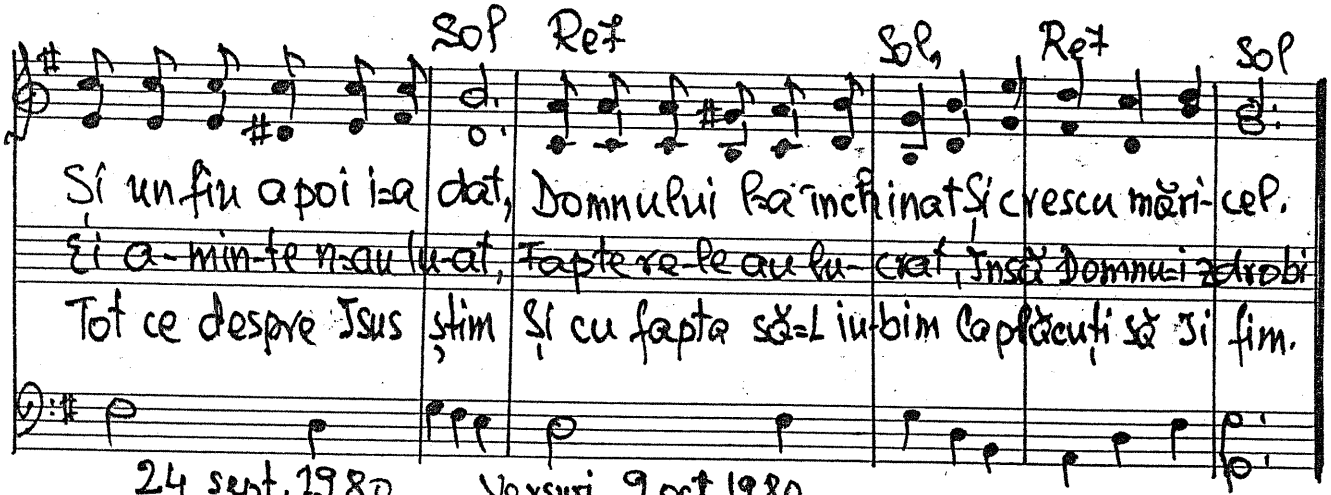

24 sept. 1980 Versuri 9 oct. 1980.

Duet.

852. Deci, ucenicule să scrii

Sol Re7

1. Deci, u-ce-ni-cu-le să scrii ce îți dic-tez
2. -„Dar, Doamne, va ve-ni un timp mai li-niș-tit
3. Să știi că va veni a-pos-ta-zi-e grea
4. Dar va ve-ni și-o zi cînd Domnul Dumnezeu

Sol

căci despre vremi ce vin vo-iesc să în-sfîn-tez
Cînd va pu-tea tră-i în pace cel sme-rit?
Cînd oame-nii de tot ce-i sfînt s-or le-pă-da
Va despăr-ți pe veci de veci pe bun de rău

Do

A-cuma doar o mi-nă de ur-mași am EU
Noi tot-dea-u-na fi-vom oa-re morții dați?
Va creș-te mult în-te-lep-ciu-nea tu-tu-ror
Neghi-na ța-ri-nii va arde-n veșnic foc

Sol Re7 Sol Do Sol

Dar va lu-cra prin voi în lume Dumnezeu.
Cînd vine tim-pul ca să fim noi răzbunați?"
Se vor con-du-ce numai după mintea lor.
Și pe pă-mînt ea nu a-vea-va nici un loc.

22-I-1977. Text 10 oct. 1980

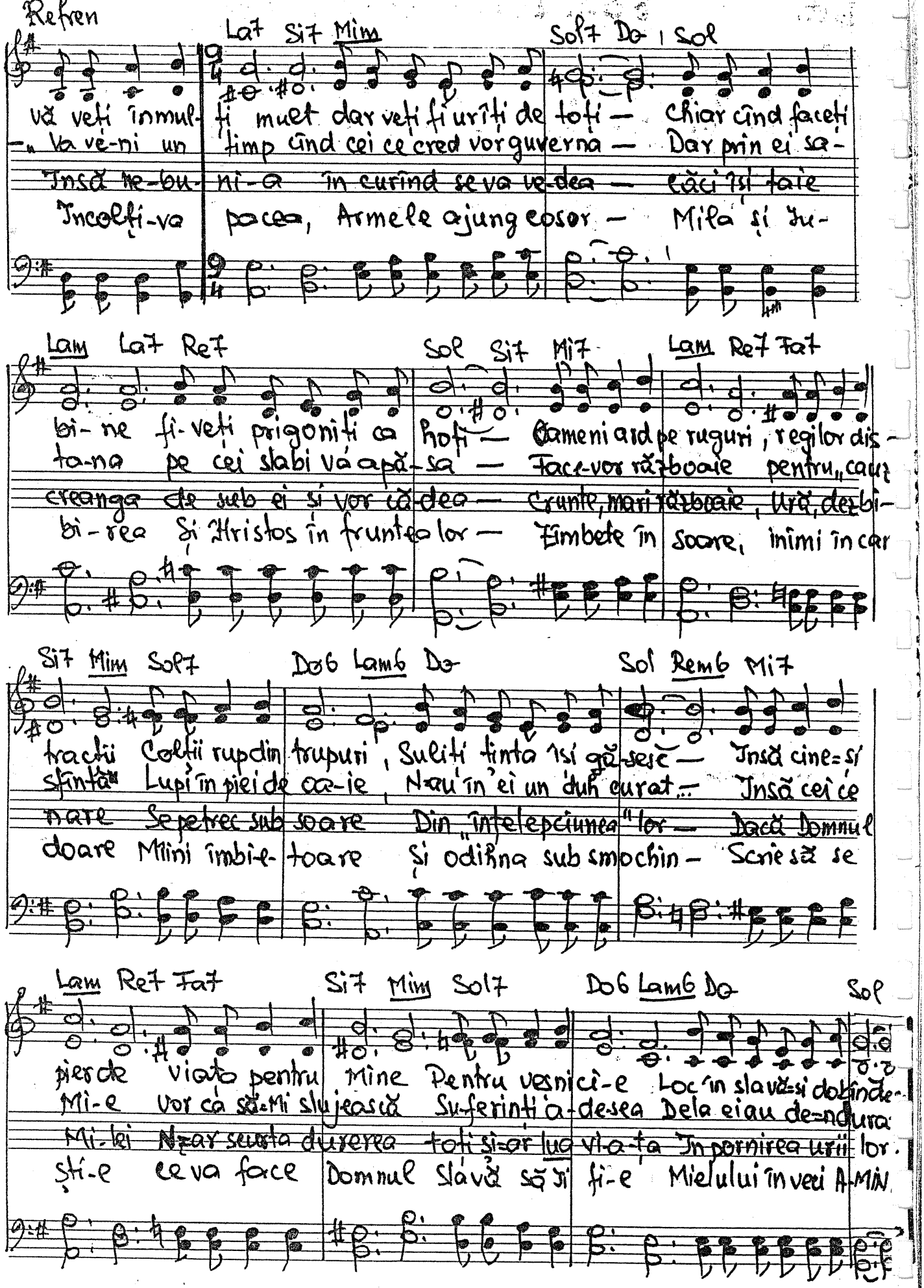

Refren

La7 Si7 Mim Sol7 Do | Sol

vă veți înmul- ți mult dar veți fi urîți de toți — Chiar cînd faceți
— „Va ve-ni un timp cînd cei ce cred vor guverna — Dar prin ei sa-
Insă ne-bu- ni-a în curînd se va ve-dea — căci își taie
Incolți-va pacea, Armele ajung cosor — Mila și Iu-

Lam La7 Re7 Sol Si7 Mi7 Lam Re7 Fa7

bi-ne fi-veți prigoniți ca hoți — Oameni ard pe ruguri, regilor dis-
ta-na pe cei slabi va apă-sa — Face-vor războaie pentru „cauz
creanga de sub ei și vor că-dea — Crunte, mari războaie, Ură, dezbi-
bi-rea Și Hristos în fruntea lor — Zîmbete în soare, inimi în car

Si7 Mim Sol7 Do6 Lam6 Do Sol Rem6 Mi7

tracții Colții rupdin trupuri, Suliți ținta își gă-sesc — Insă cine-și
sfîntă Lupi în piei de oa-ie, N-au în ei un duh curat... Insă cei ce
nare Se petrec sub soare Din „înțelepciunea" lor — Dacă Domnul
doare Mîini îmbie-toare și odihna sub smochin — Scrie să se

Lam Re7 Fa7 Si7 Mim Sol7 Do6 Lam6 Do Sol

pierde viața pentru Mine Pentru veșnici-e Loc în slavă-și dobînde-
Mi-e vor ca să-Mi slujească Su-ferinți a-de-sea Dela ei au de-ndura
Mi-lei N-ar scurta durerea toți și-ar lua vi-a-ța In pornirea urii lor.
ști-e ce va face Domnul Slavă să Ji fi-e Mielului în veci A-MIN.

-853. Despre Domnul Jsus au mărturisit.

La Mi La

1. Despre Domnul Jsus a mărturisit Tatăl cel din cer că-I este Fiu iubit
2. ~~au mărturisit~~ Sfinții lui apostoli care I-au slujit
3. azi mărturisim că am fi murit dar prin Jsus trăim.

La7 Re Mi Lo Re Mi7 Lo

Și Jl rîndui-se ca Mîntuitor Pentru cei ce cred că este Salvator
~~Viața lor cu totul~~ li s-a ~~transformat~~ Numai fiindcă pe Jsus ei L-au urmat.
Mulți au fost acei de patimi subjugați Dar venind Jsus au fost eliberați.

Fa#m Sim Fa#m Do#7 Fa#m

Plini de spaime Jl strigau și dracii: Te rugăm să nune osîndești
~~Marii Lui vrăjmași ce cu fu-ri-e~~ Mult îi prigoneau pe credincioși
Mulți din noi zăceau bolnavi pe paturi, Oamenii credeau că vor muri.

Fa#m Sim6 Do#7 Fa#m Do#7 Fa#m

Zi-ua judecății mai a-mî-nă Cînd în iad ai să ne izgonești.
Cînd se întîlneau cu Domnul Jsus Ajungeau urmașii Lui ~~zeloși~~
Dar Jsus întinse mîna Sfîntă Și din boli cumplite îzbă-vi.

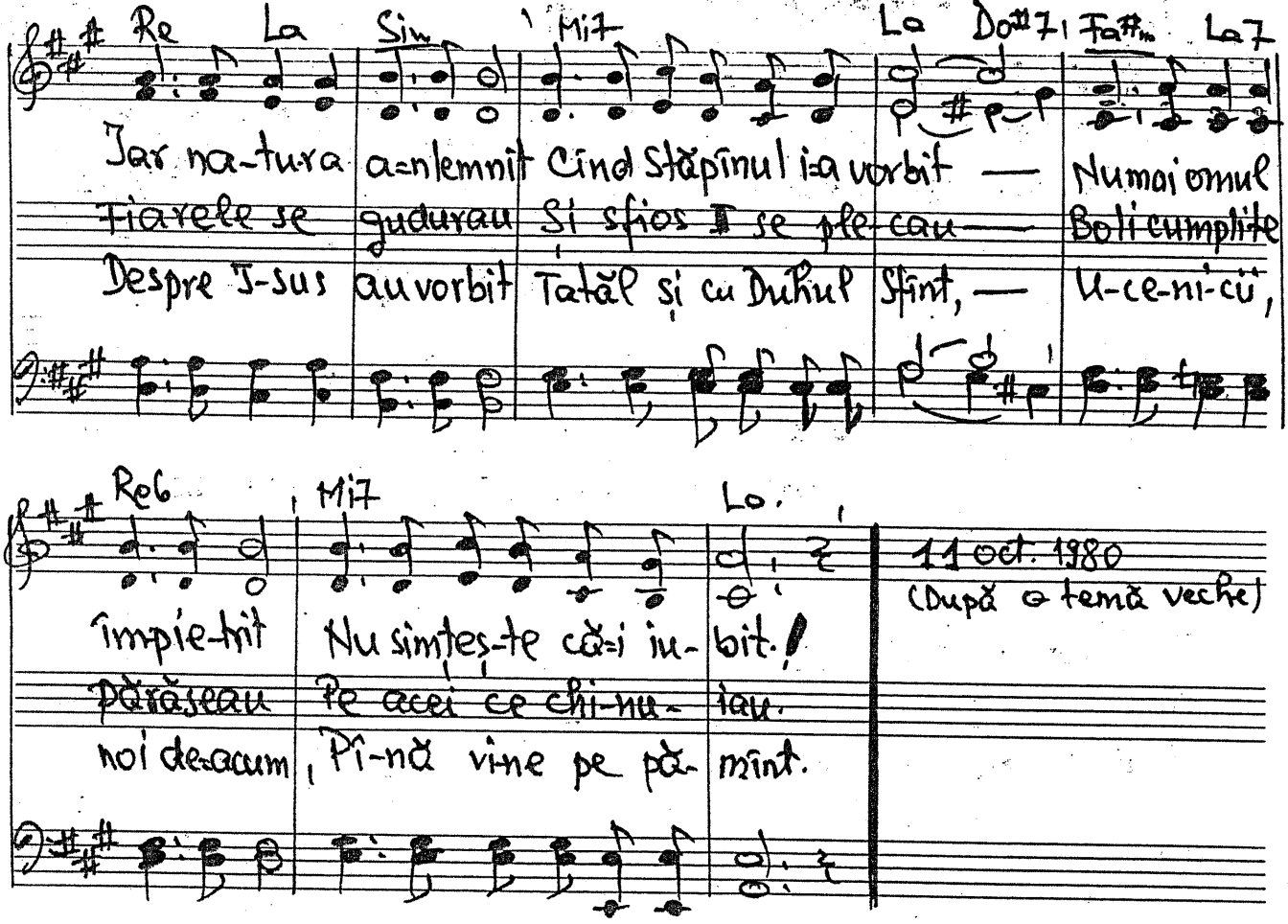

-854. Laudă-L pe Dumnezeu (Ps. 145) Veghe 16.

(Duet)

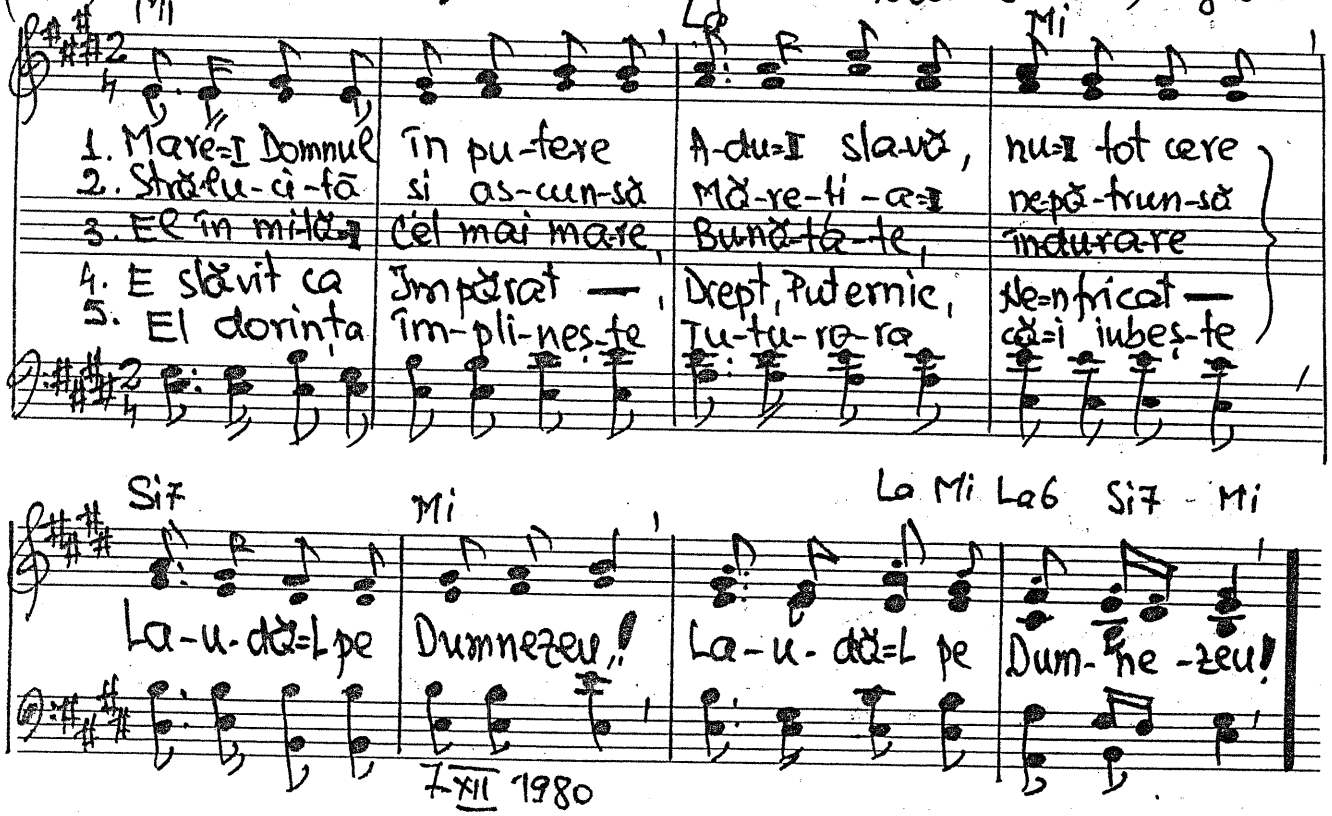

I-XII 1980

859 Gîndiți-vă prieteni

vers. Traian Dorz
Vechi Nr. 21

Rem La7 Rem Solm Rem

1. Gîn-di-ți-vă prie-teni ce har vă es-te dat,
2. Gîn-di-ți-vă prie-teni ce mare preț a dat
3. Gîn-di-ți-vă prie-teni că dacă nu-L pri-miți

Do7 Solm Rem Sib6 La

ce veș-ni-că-n-du-rare: -ier-ta-rea de pă-cat.
Hris-tos ca să vă-a-du-că ier-ta-rea de pă-cat.
vi-a-ță și ier-tare în veci numai gă-siți

Sib6 Fa Do Fa Do7 Fa La7 Rem Re7

Ce largă bună-tate v-a-ra-tă Dumnezeu, cînd prin Hristos vă
Ce mare-i prețul jertfei ce-a dat-o Dumne-zeu ca vouă să vă
Și dacă nu vă-n-toarceți A-cum la Dumnezeu. în veci pe voi vă-

Solm La ① Sib6 La La ② Rem La7 Rem

iar-tă în-treg pă-ca-tul greu. treg păcatul greu.
ier-te în-treg păcatul greu. treg păcatul greu.
mî-ne pă-catu vostru greu. catul vostru greu.

6-XII-1980

856. Ce mulți sînt criticii Isuse!

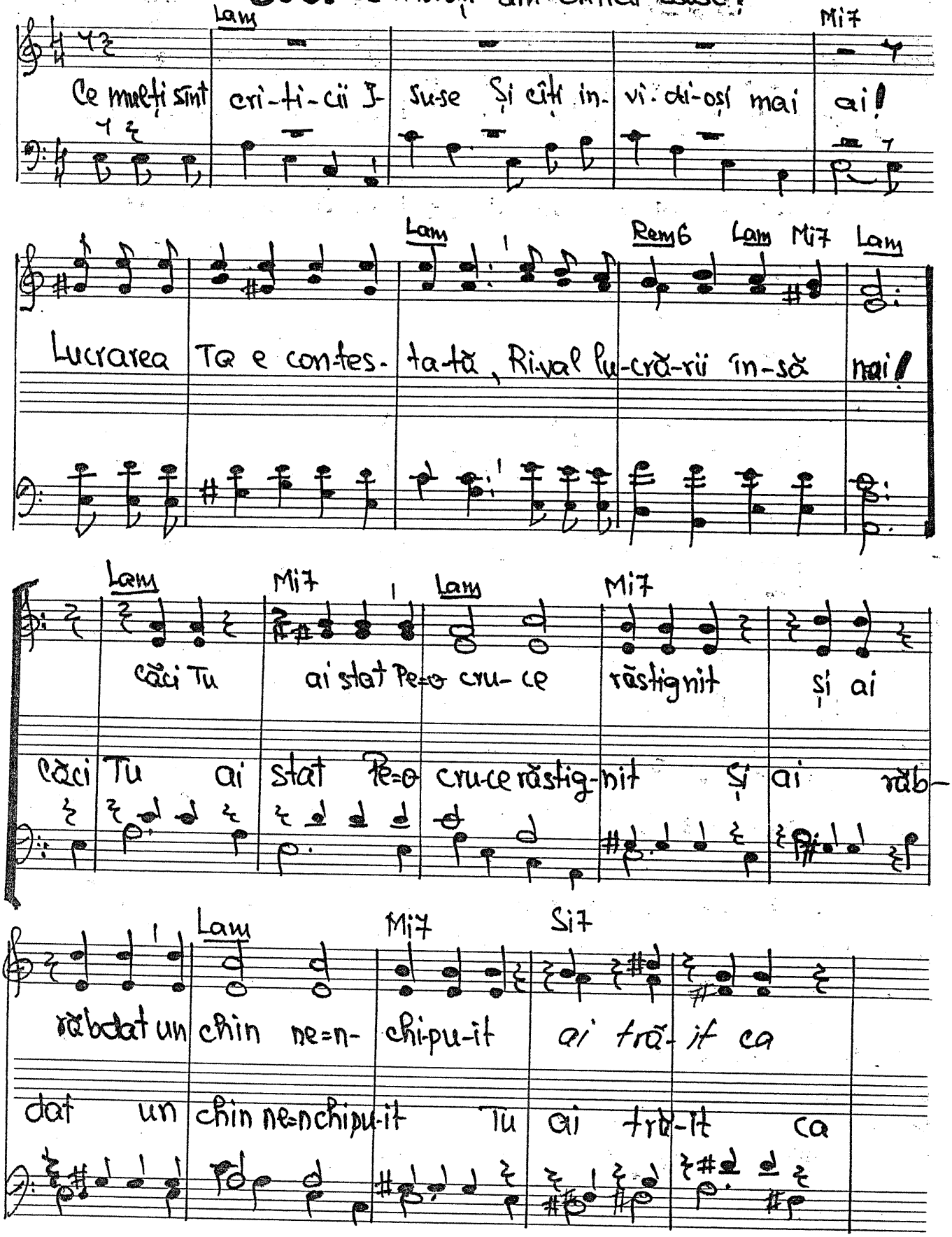

Mi7 Lam Rem6 Lam

om sme- rit căci ai iu- bit mult De- și is-

Om sme- rit căci ai iu- bit De- și ai fost de

Mi7 Lam Rem6 Lam Rem6 Mi7 Lam Mi7

pi- tit Tu ai bi- ru- it! Ai biruit me-

oameni is-pi- tit, prin toate-ai bi- ru- it! Ai birui- t me-reu Tu

Lam Mi7 Lam Mi7 La

reu Tu Fiu de Dumne-zeu cu tot, cu tot ce-am eu!

Fiu de Dumne-zeu Și Te slăvesc cu tot ce-am eu!

TRIO SOLI La Mi7

S A T.

Jar Tu ai zi- dit o BI-SE-RI-CĂ care s-a-n-tins me-reu

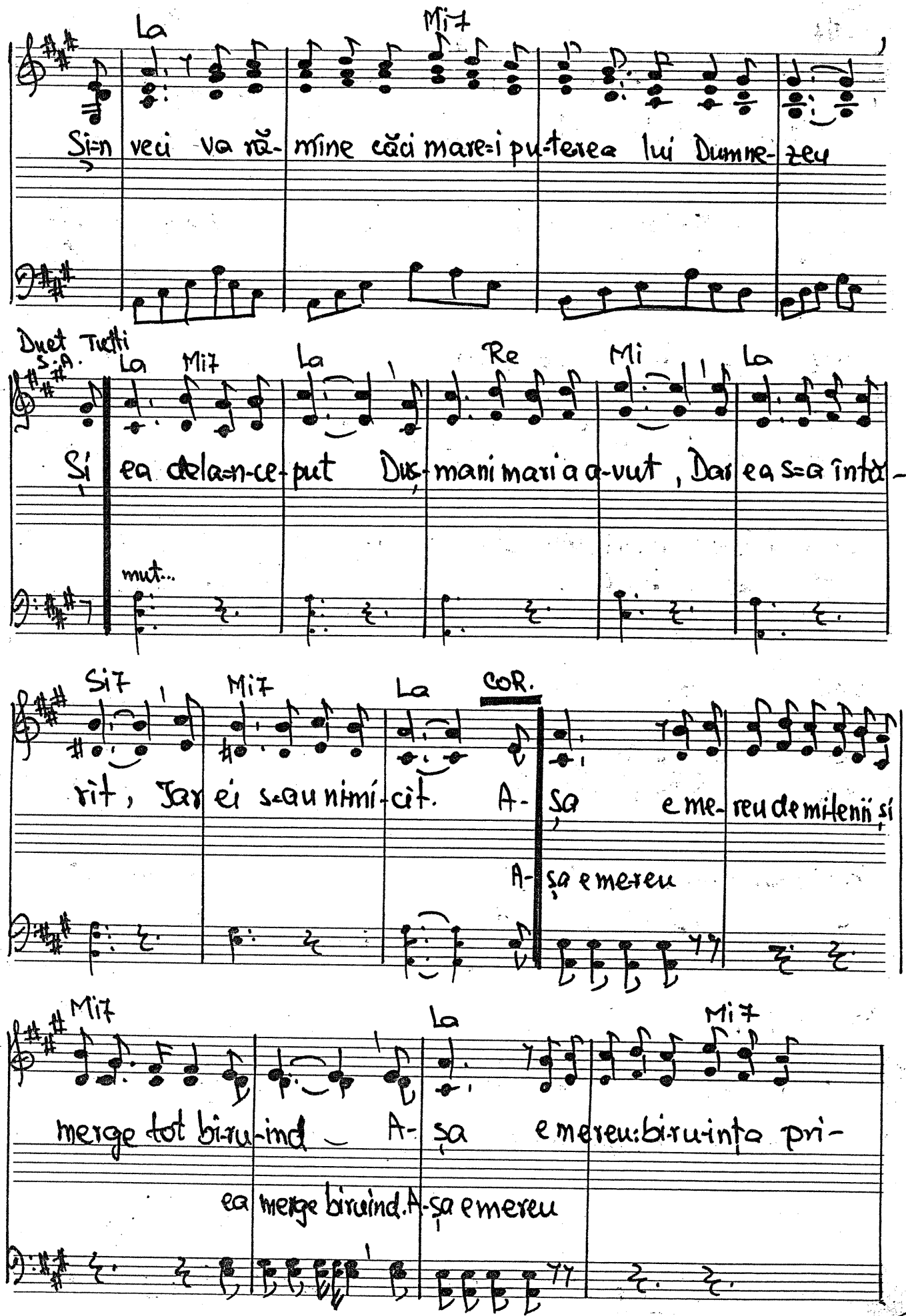
La
Mi7
Si-n veci va răsmine căci mare-i puterea lui Dumnezeu
Duet
S.A.
Tutti
La
Mi7
La
Re
Mi
La
Și ea dela-n-ceput Dușmani mari a avut, Dar ea s-a înfă-
mut...
Si7
Mi7
La
COR.
rit, Iar ei s-au nimicit. A-șa e mereu de milenii și
A-șa e mereu
Mi7
La
Mi7
merge tot biruind A-șa e mereu: biruința pri-
ea merge biruind. A-șa e mereu

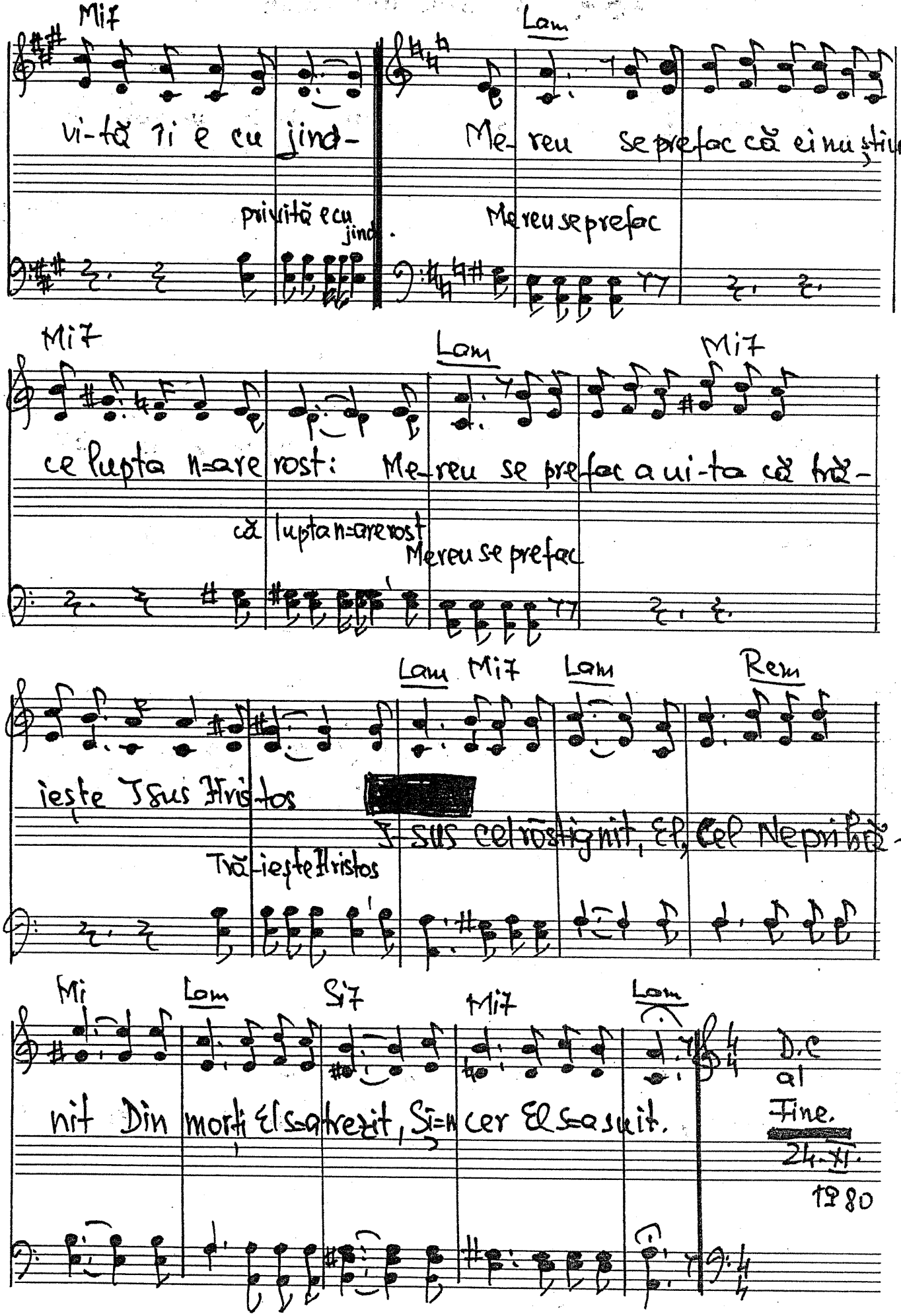
Mi7
Lam
vi-ță ți e cu jind- Me-reu se prefac că ei nu știu de-
privită cu jind. Me reu se prefac
Mi7
Lam
Mi7
ce lupta n-are rost: Me-reu se prefac a ui-ta că trăi-
că lupta n-are rost
Me reu se prefac
Lam Mi7 Lam Rem
ieste Isus Hristos
Isus cel răstignit, El, Cel Nepri-
Trăi este Hristos
Mi
Lam
Si7
Mi7
Lam
nit Din morți El s-a trezit, Și-n cer El s-a așezat.
D.C al Fine.
24. XI. 1980

857. În jurul Tău Isuse

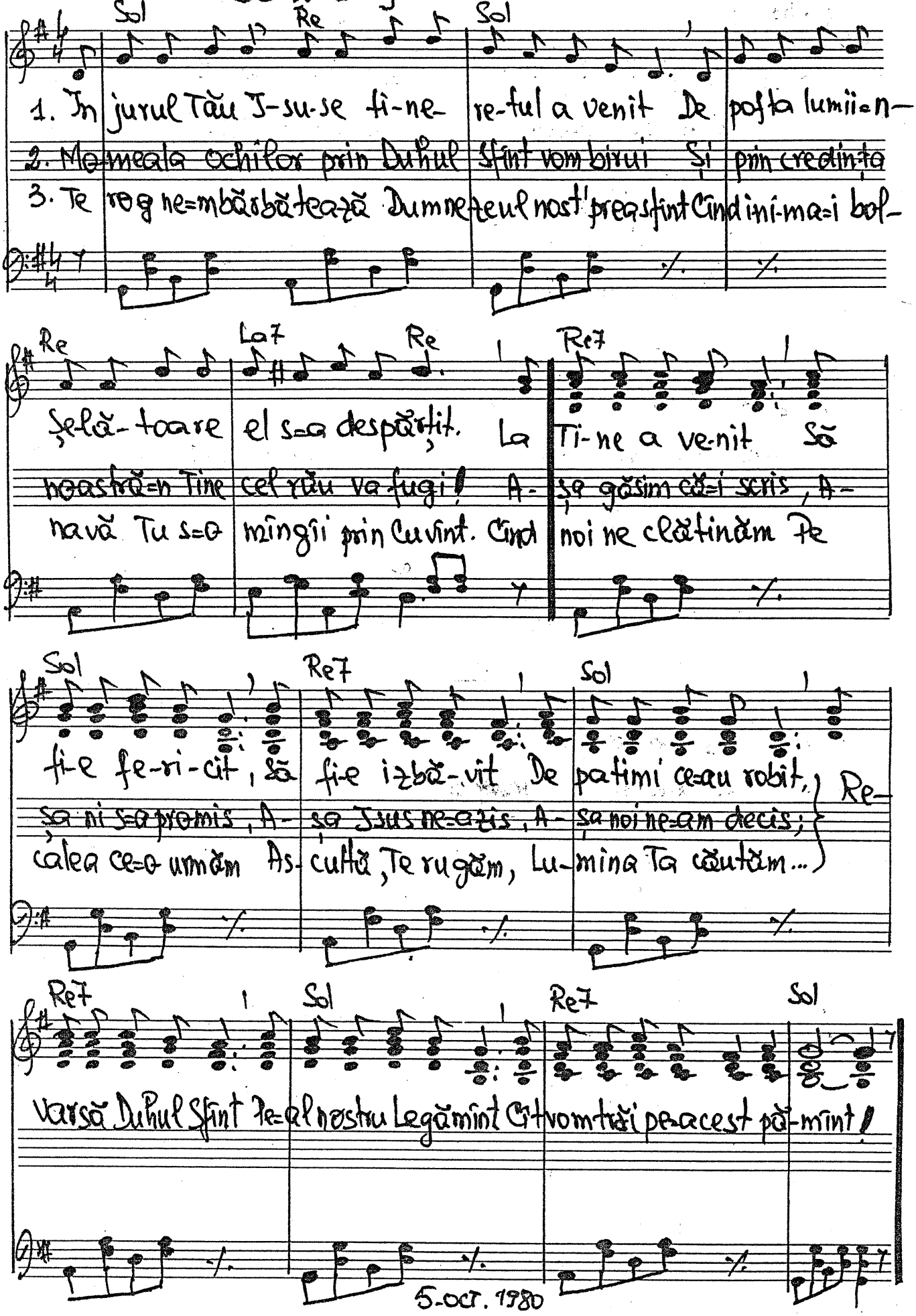

5-oct. 1980

858. Tu-ți cînți iubirea pentru Mine.

Jer. 12
2 B.

(Duet) Fa Do Lam Rem Sol7 Do

1. Tu-ți cînți iu-bi-rea pen-tru Mine — Și mare tu ți-o zugrăvești —
2. Ți-nu-tă ta -de-ai ți-ne minte! — A-de-sea nu-i ce-ar trebui —
3. Tu-mi spui că-ai i-ni-ma cu-ra-tă — Și Eu la i-ni-mă pri-vesc! —
4. Tu știi că vin curînd în slavă — Și-ai vrea pe nori să fii răpit —

Lam Sol Re7 Sol Re7 Sol7

— Privind la buze-Mi pa-re bine Căci tu din gură mă cinstești! —
— Bărbos, ple-tos îmi vii na-in-te Și în-că vrei a te pri-mi! —
— Dar mulți, eu i-ni-ma-n-tris-ta-tă, Pri-vin-du-te se potic-nesc. —
— Să-ți scoți din viață ori-ce pleavă De vrei s-a-jungi și răsplă-tit. —

Refren Do Sol° Sol7

— De-ce ai ui-tat că Mi-e-Mi pla-ce — Mai mult decît orice

Do6 Do (Do7) Fa6 Fa Do Sol7 Do

prostă-vi-re O as-cul-ta-re sfîntă Și respectul ce-Mi dato rezi?

25.XI.1980

Luca 1. 26-31.

859. Deodată apăruse în zbor Gavril.

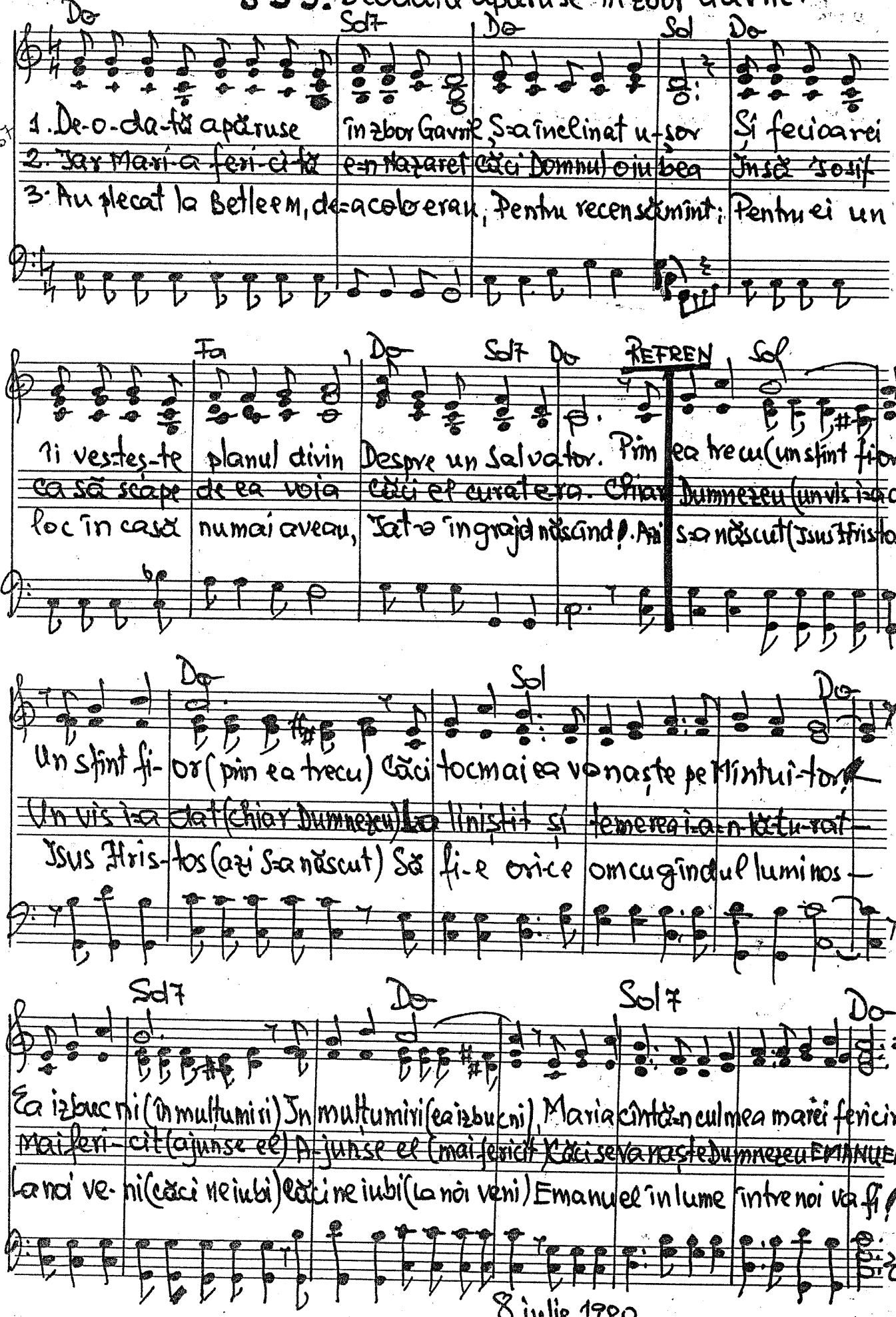

8 iulie 1980

Pentru copii mici — **860.** Sînt micuț, dar fericit

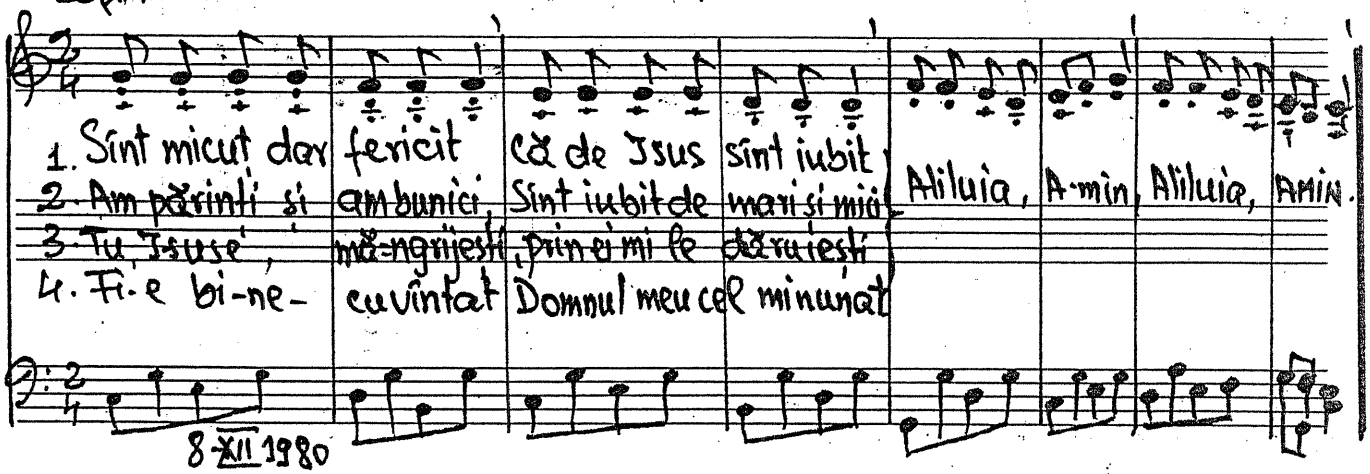

Ps. 103.10
Ezra 9.13

Sdo Rubato — **861.** Tu nu ne faci după păcatele noastre

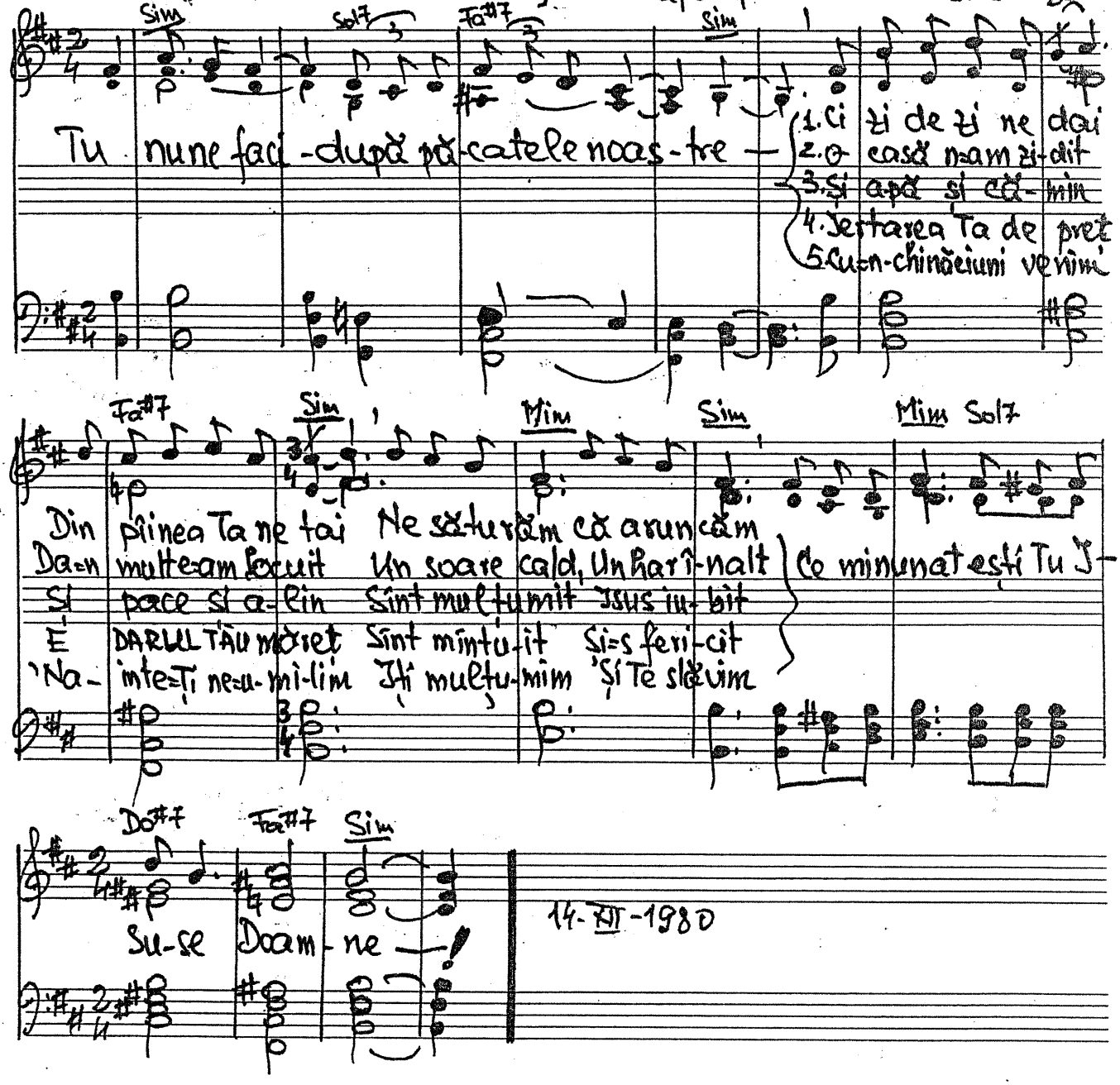

862. Nădejdea mea îmi pun

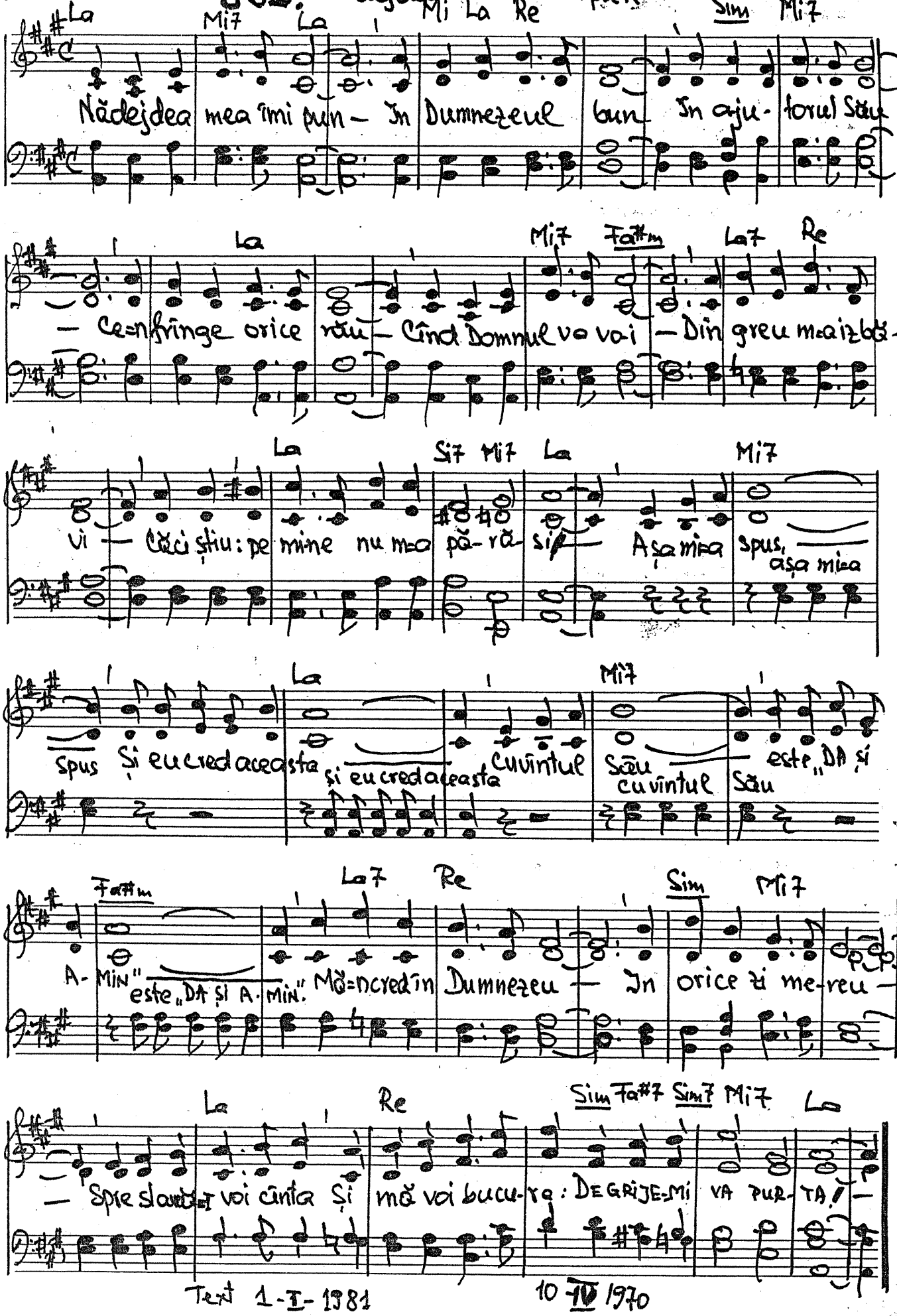

Text 1-I-1981

10 IV 1970

863. AJUTĂ-MĂ DOAMNE

Vechi 29.
Traian Dorz.

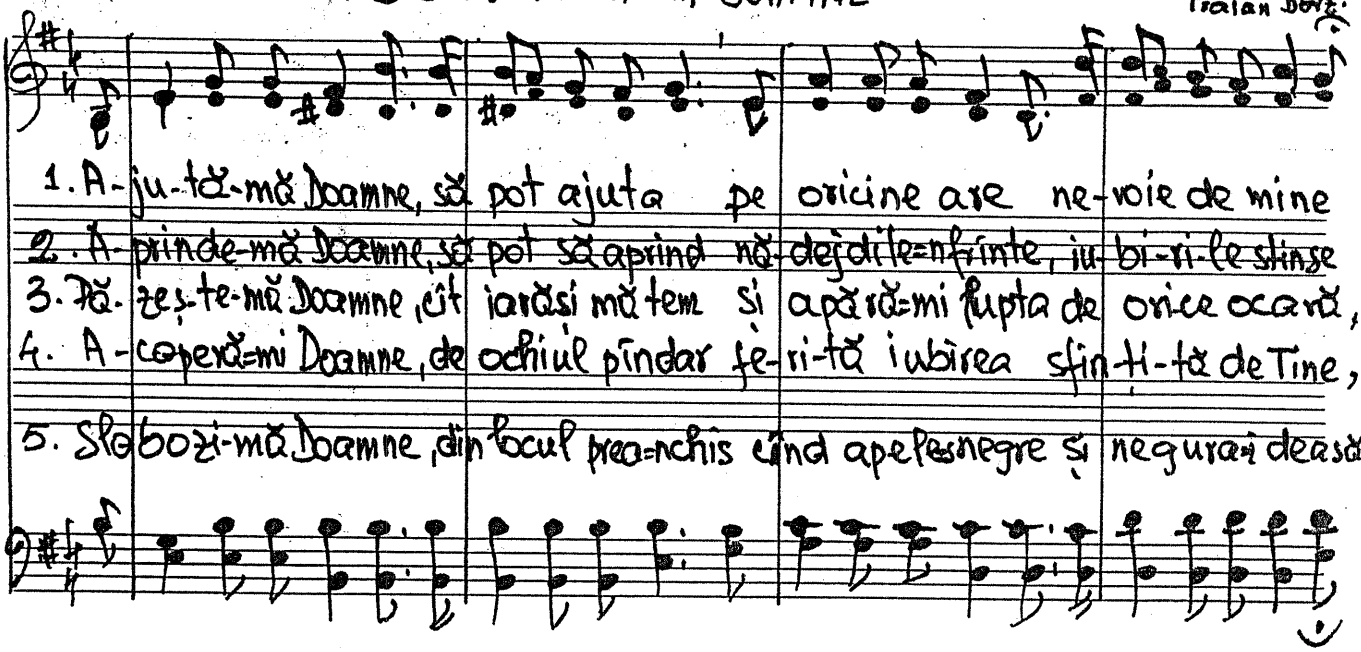

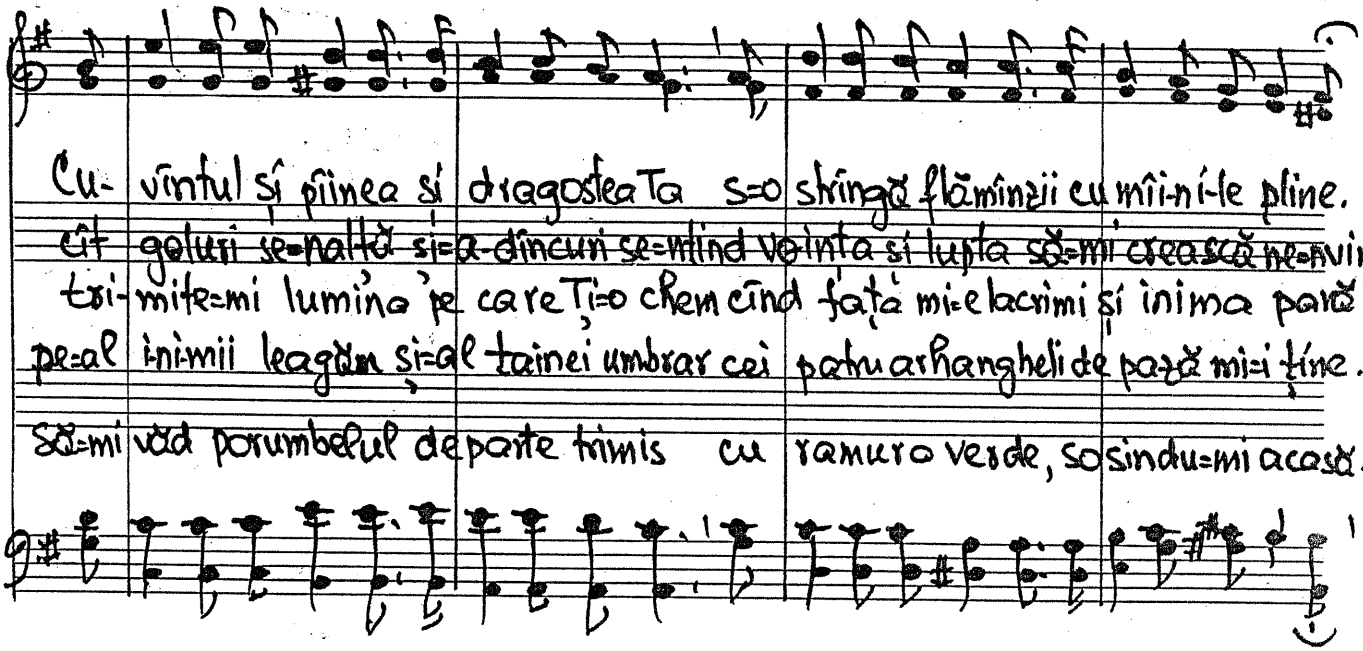

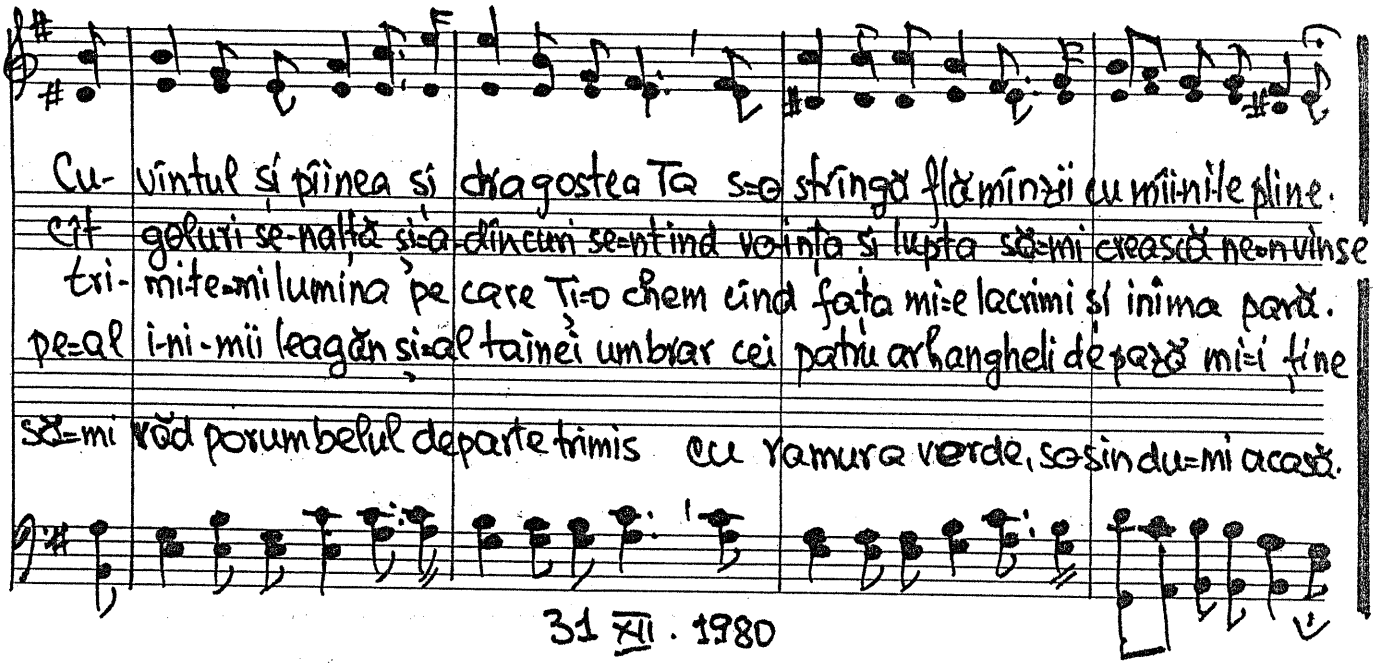

31 XII. 1980

- 864. Invață-mă Isuse

Rubato. Solo

Fam | Mib7 | Lab Do7 | Fam | Sibm6

1. In-va-ță-mă I-su-se Să cred Cuvîntul Tău Să=mi birui îndoiala
2. Să pot iubi și eu A-cele lucruri care
3. Răs-plata s=o privesc; Recunoștiință Doamne
4. Să fiu precum îmi spun:- Copilul Tău Isuse,-
5. Mai mult din an în an și fă să crească=n mine
6. Sta-tornic să iubesc, cu armele luminii

(Do) | Fam | Sibm | Sol7 | Do7

La bine și la rău. In-vață-mă Isuse Să fac ce=Ți e plăcut
Și Tu=ai iubi mereu. Să cer ce Tu dorești
Cu drag să=Ți dovedesc. Sa-ș-tept mai răbdător
Să fiu la fel de bun! Să=n-gădui și să iert
UN OM I-SU-SI-AN! Ce=s eu și ce ești Tu
Să lupt, să biruiesc. Să fac ce=Ți e plăcut

Fam | (Do) | Fam

Să nu uit nici-o-da-tă Că ochiu=Ți m=a văzut.
Și=n-vinge Tu în mi-ne In lupte sufletești.
In rugă s=am credință S=a-jung bi-ru-i-tor.
Să știu ce e jertfirea, Să nu știu să mă cert..
Să=mi știu menirea bine, Spre locul meu mă du.
Că=n locul meu pe=o cruce O-dată ai zăcut...

1-I-1981.
Text după o temă din 25 mai 1976

865. Hristos e=Acela ce=ți grăiește

Traian Dorz.
Veghe Nr. 10

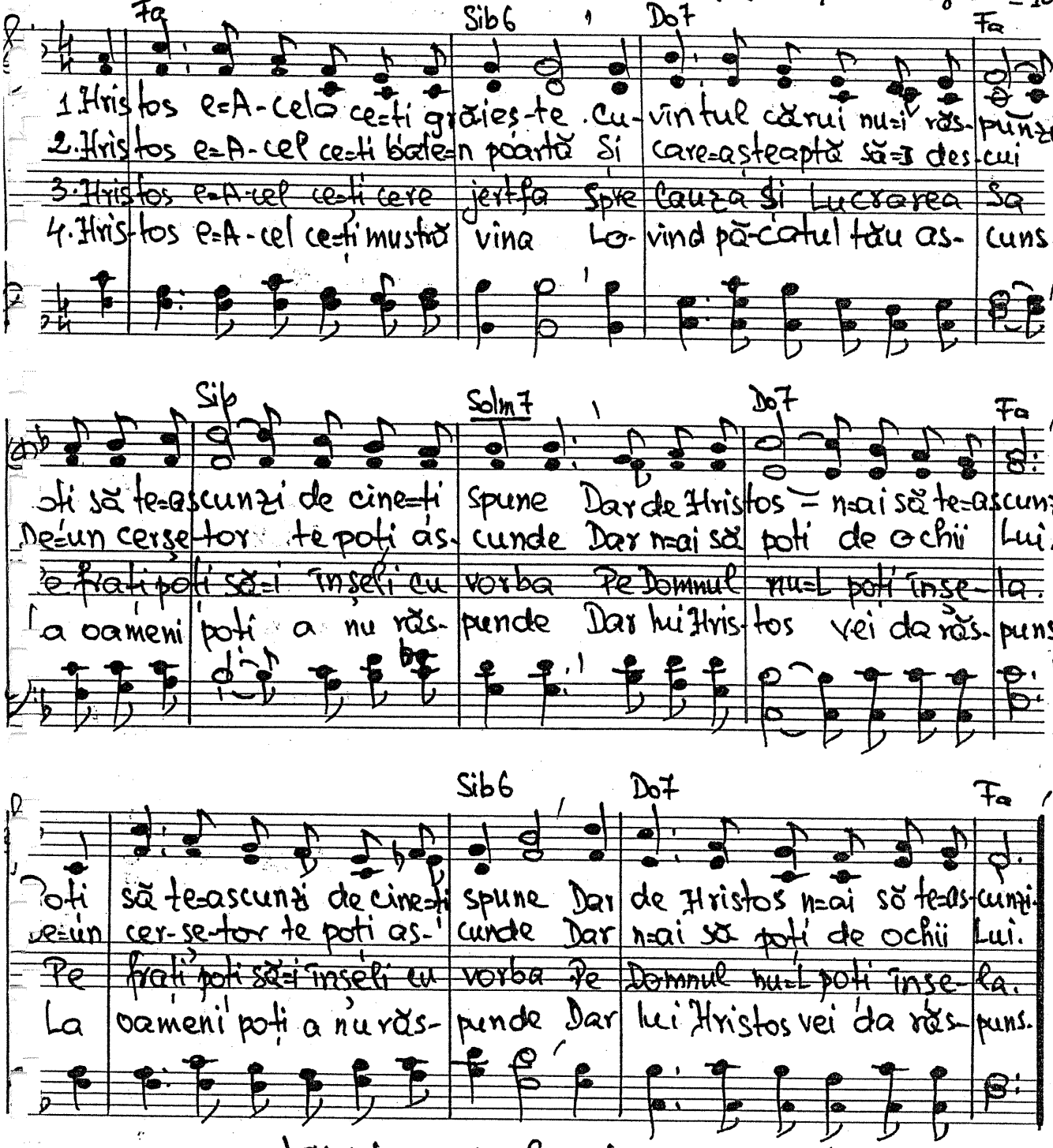

5.) Hristos e=Acel ce=ți vrea=ndreptarea
Tu cel ce n=asculți nimănui
1-I-1981. Azi poți să rîzi, azi poți, dar mîine
Vei sta-ngrozit în Fața Lui.

6). Azi vezi doar frați, asculți doar vorbe,
Privești doar inși, dar ne=ndeios
Mîine=ai să vezi că=n toate=acestea
Cel ce=ți grăia, era Hristos.

866. În brațul lui Isus.

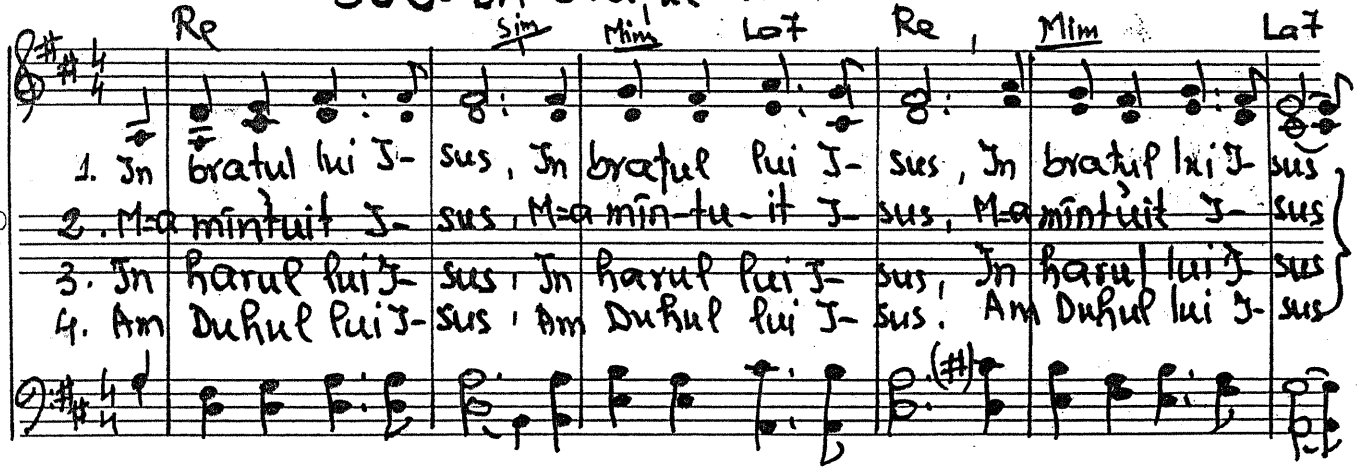

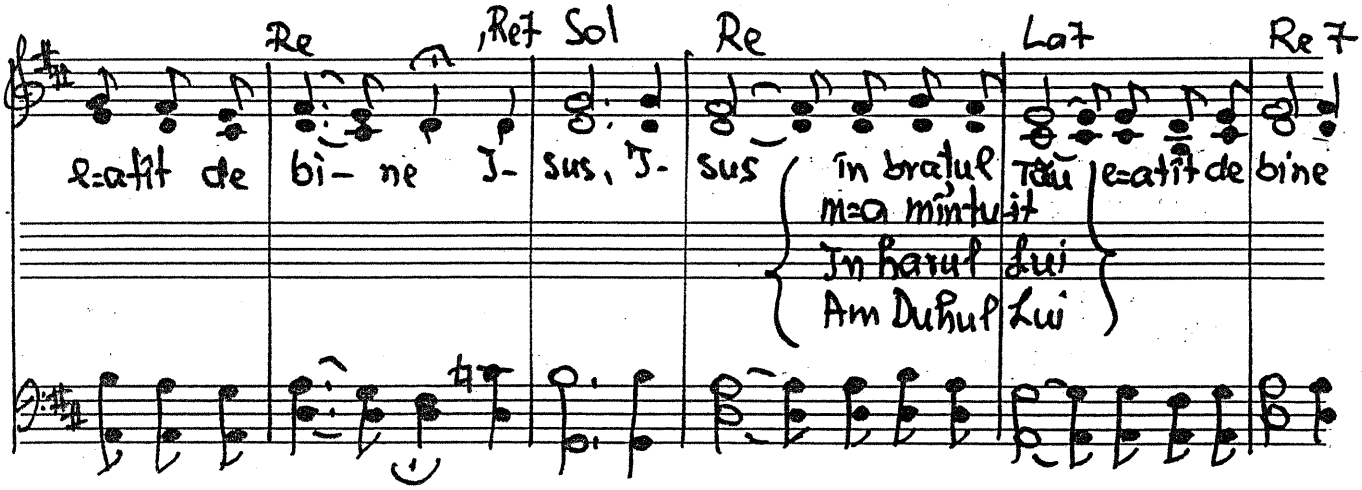

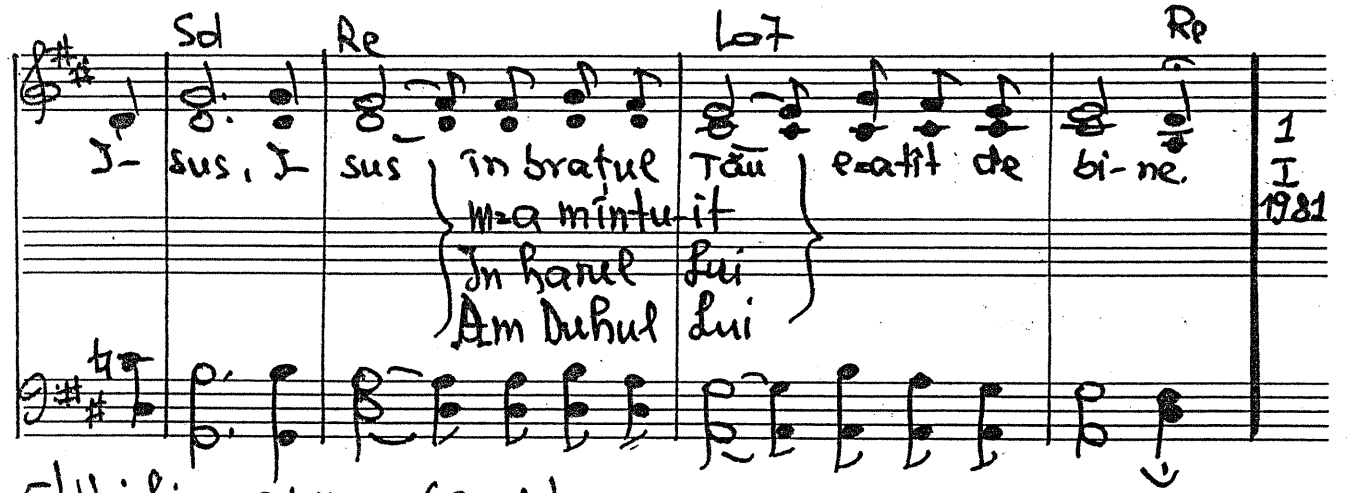

5) Voi fi ca și Isus (3 ori)
E-atît de bine.
|: Isus, Isus voi fi ca El
E-atît de bine. :|

6) Moștenitor cu El (3 ori)
E-atît de bine
|: Isus, Isus moștenitor
E-atît de bine. :|

7) Un loc în cer Isus (3 ori)
E-atît de bine.
|: Isus, Isus un loc în cer
E-atît de bine. :|

867. Ne deschide Doamne ochii

-uet)

Fa | Rem | Solm | Do7 | Fa7 | Sib | Rem

1. Ne deschide Doamne Ochii să ve- dem Cît de trecă- toare=i
2. Vag în amin- ti-re Scene vechi re vin Și se poate mîine
3. Mii de cripte=n cale Vrînd-nevrînd privești Poți mesajul lor să
1. Ce e via-ța ta? Un „EU" plăpînd și mic Ce spre jude- cată

Sol7 | Do | Mel. la Alt. | Sib | Fa

viața ce=o a- vem Doar parcă ieri e-ram copil Slăbuț și palid
S=au pierdut de plin Ha-lu-ci-nan-tă mi s=a dus Și=n grabă vine=al
Il nesoco-testi Un timp de pocă- intă=i dat Și el e foarte
Grabnic ai por nit Cît încă tu mai ești pe drum Cu JUDELE te=m-

Do7 | ① | Fa | ② | Fa.

și umil Iar azi spre bătrî-nețe merg grăbit -nețe merg grăbit.
neu apus Dar și a ta precum s=a dus a mea. -cum s=a dus a mea.
limi-tat Fe-ri-ce omu=n pace cu I- sus pace cu I- sus.
pacă=a-cum, De-ce vrei singur să te osîndești? să te osîndești?

- -I-1981

Solo

868. Cuvîntul Tău cel Sfînt Isuse

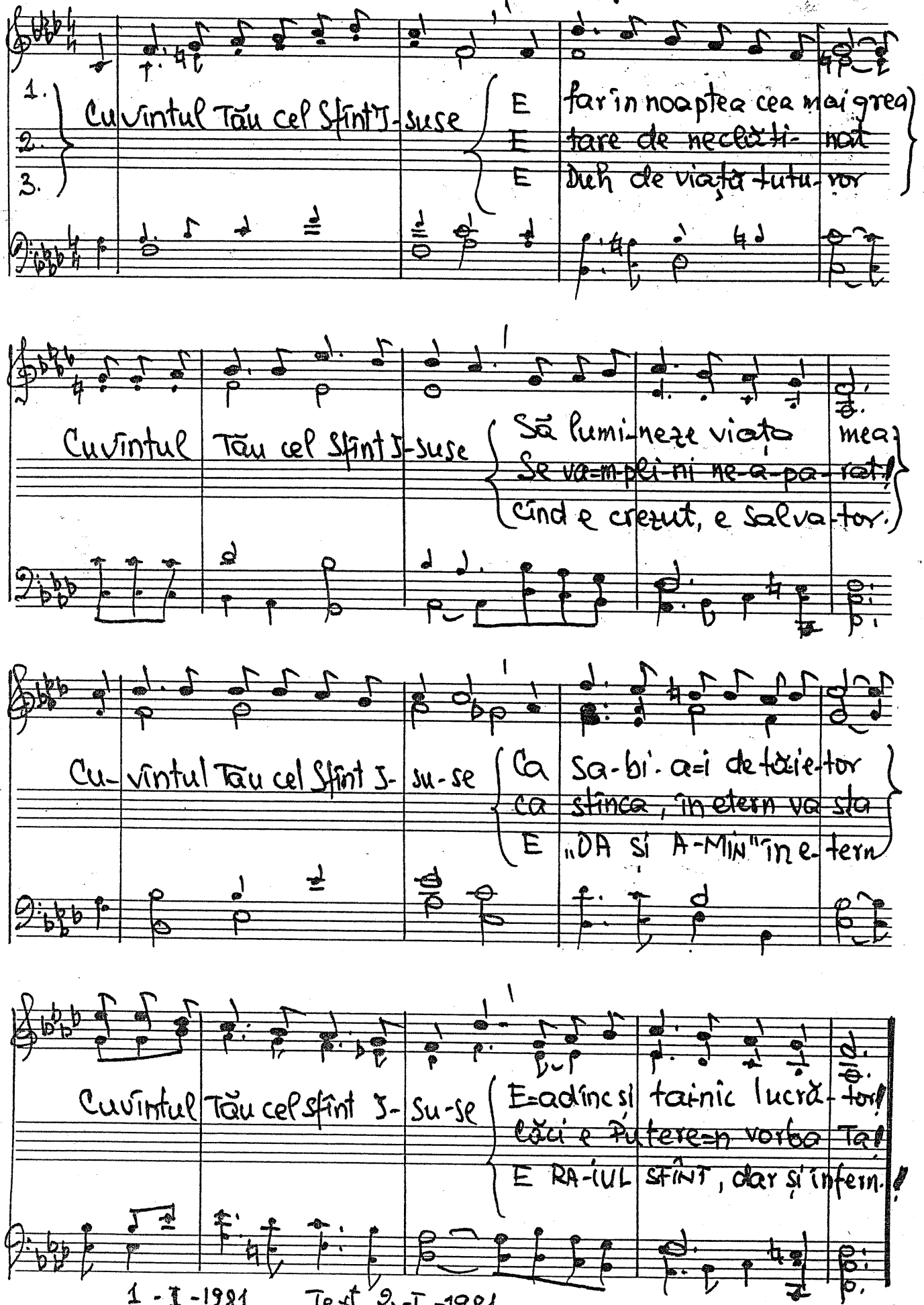

1 - I - 1981. Text 2 - I - 1981

Rio

869. Cînd veți vedea Israelul rătăcitor.

Fa Do7 Fa Sib Fa

1. Cînd veți vedea Is-ra-e-lul ră-tă-citor
2. Cînd veți vedea că frică n-au de Dumnezeu
3. Cînd veți vedea in-cendiul lumii pregătit

Do Sol7 Do7

Cel mu-ti-lat de-a-tî-tea pri-go-niri
I-auzi min-ţind, dar nu se mai ro-şesc
Şi cei ne-buni că-n lu-me stă-pî-nesc

Solm (Re7) Solm7 Do7 Fa° Fa La7 Rem Fa7

Că va for-ma pe locuri vechi modern popor
Să ştiţi a-tunci că-n-cepe timpul cel mai greu
Cînd foame-tea în hăuri negre a-nghiţit

Sib6 Re Solm7 Do7 Fa Sib Fa

Să ştiţi a-tunci că-i timp de pregă-tiri
Cînd în ce-i rău plă-ce-rea îşi gă-sesc.
Mi-lioa-ne-le ce-n cale-o întîl-nesc.

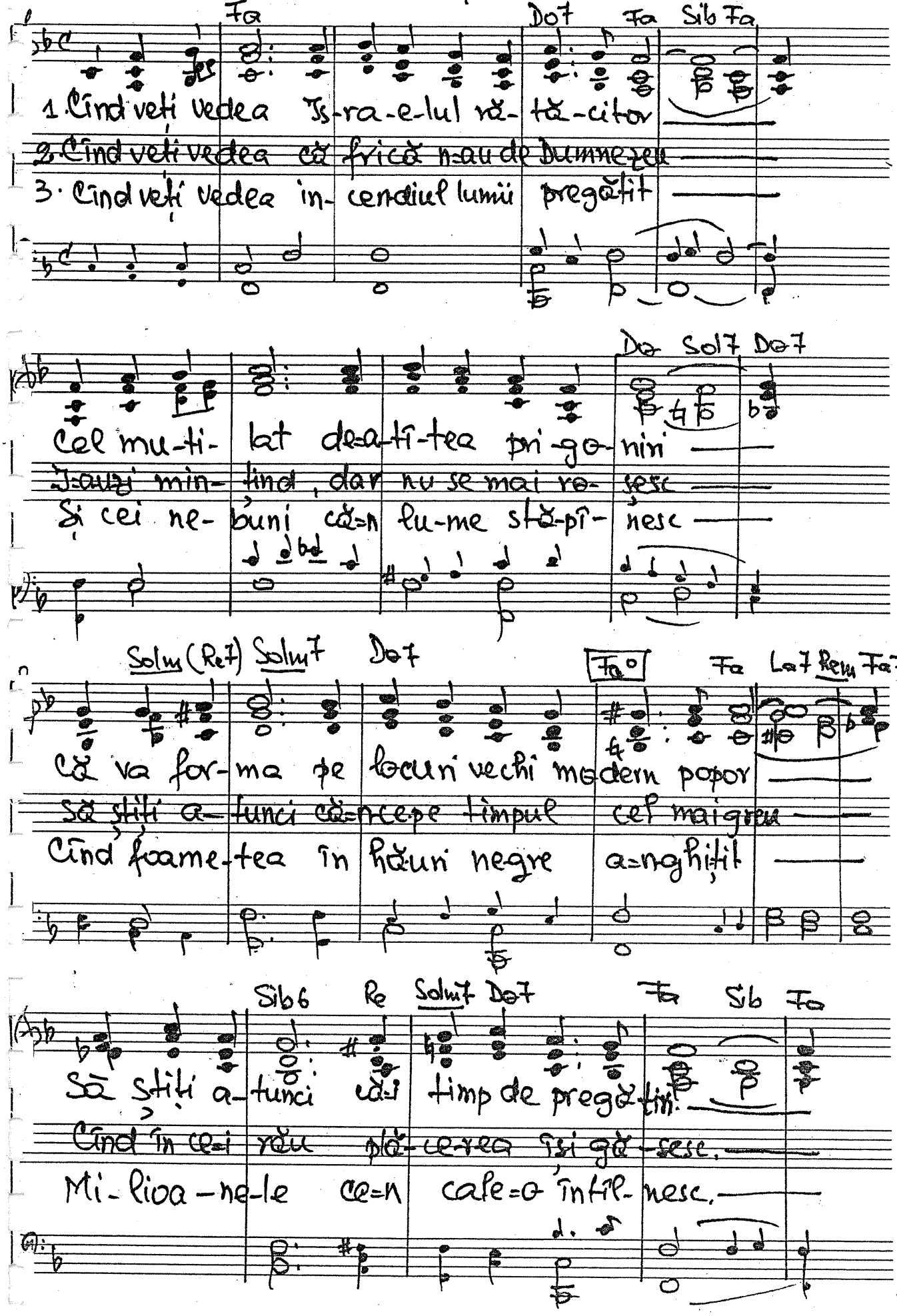

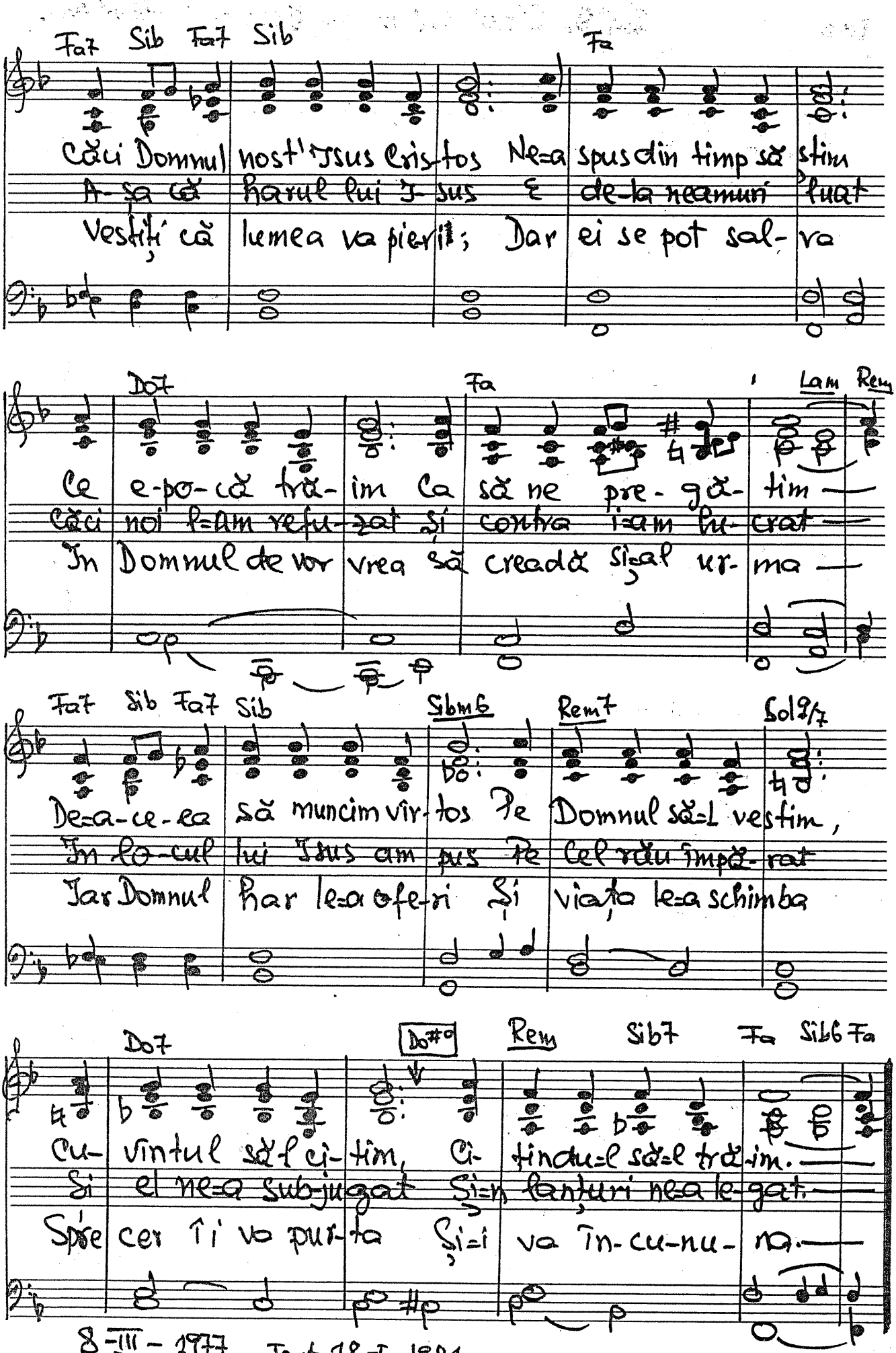

8-III-1977 Text. 18-I-1981.

870. Copiii Tăi Isuse adesea-s prigoniți.

Copii-i Tăi Isu-se-a-de-sea-s prigoniți — Te rog a-jută-i pe cei
Sînt prigoniți
Mim Si7 Mim Lam6 Mim Lam
Tăi copii iu-biți — Te rog a-jută-i a iu-bi Pe cei ce
Pe-ai Tăi iu-biți. Te rog a-jută-i a iu-bi Pe cei ce
Fa#7 Si Fa#7 Si7 Mi7 Lam La7
îi vor pri-goni A ceasta-i calea care ne va mîntu-i —
îi vor prigoni va mîn-tu-
Re7 Sol Si7 Lam6 Mim Si7 Mim Lam6

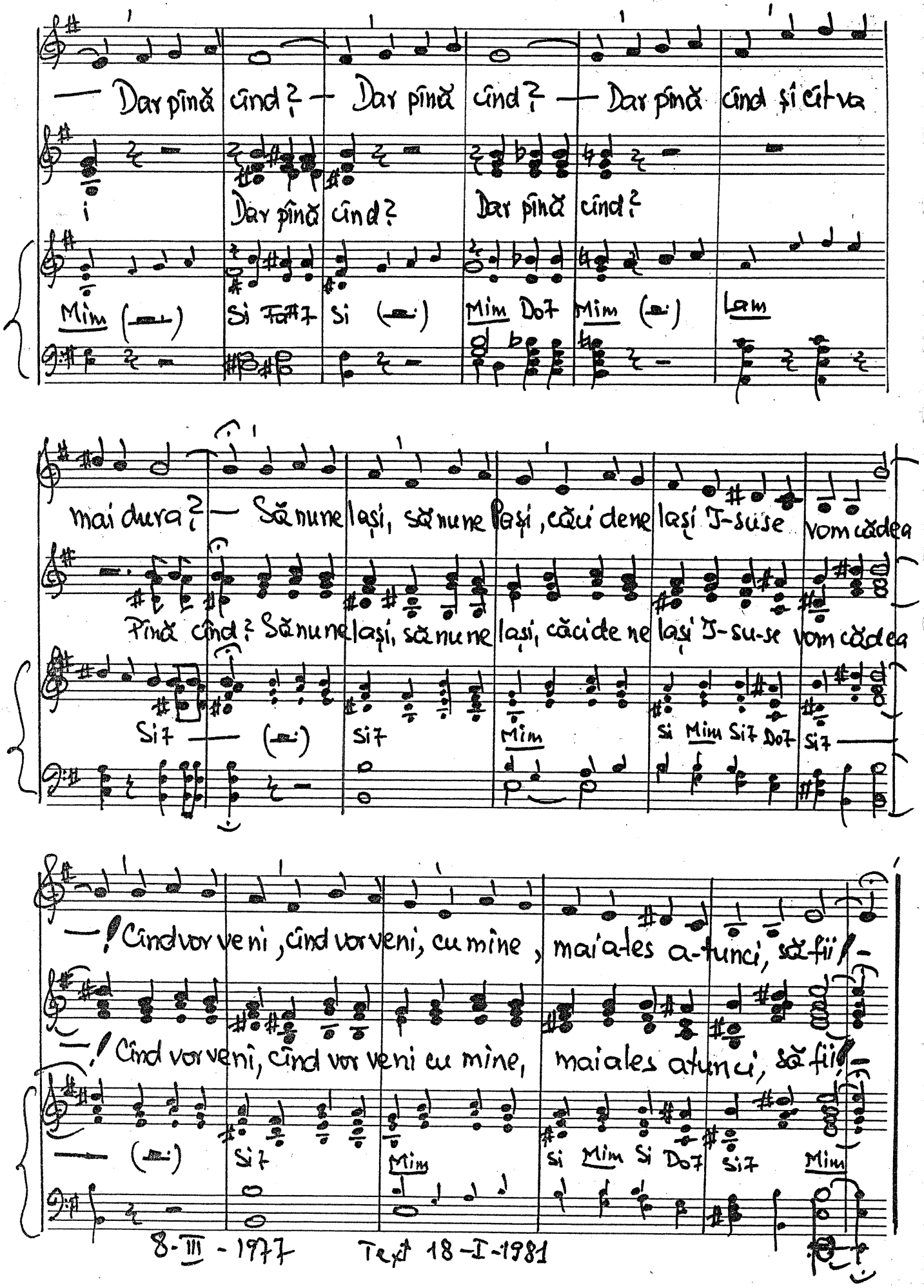

8-III-1977 Text 18-I-1981

871. De ce te plîngi?

Veghe 16. Petre V. Cazan

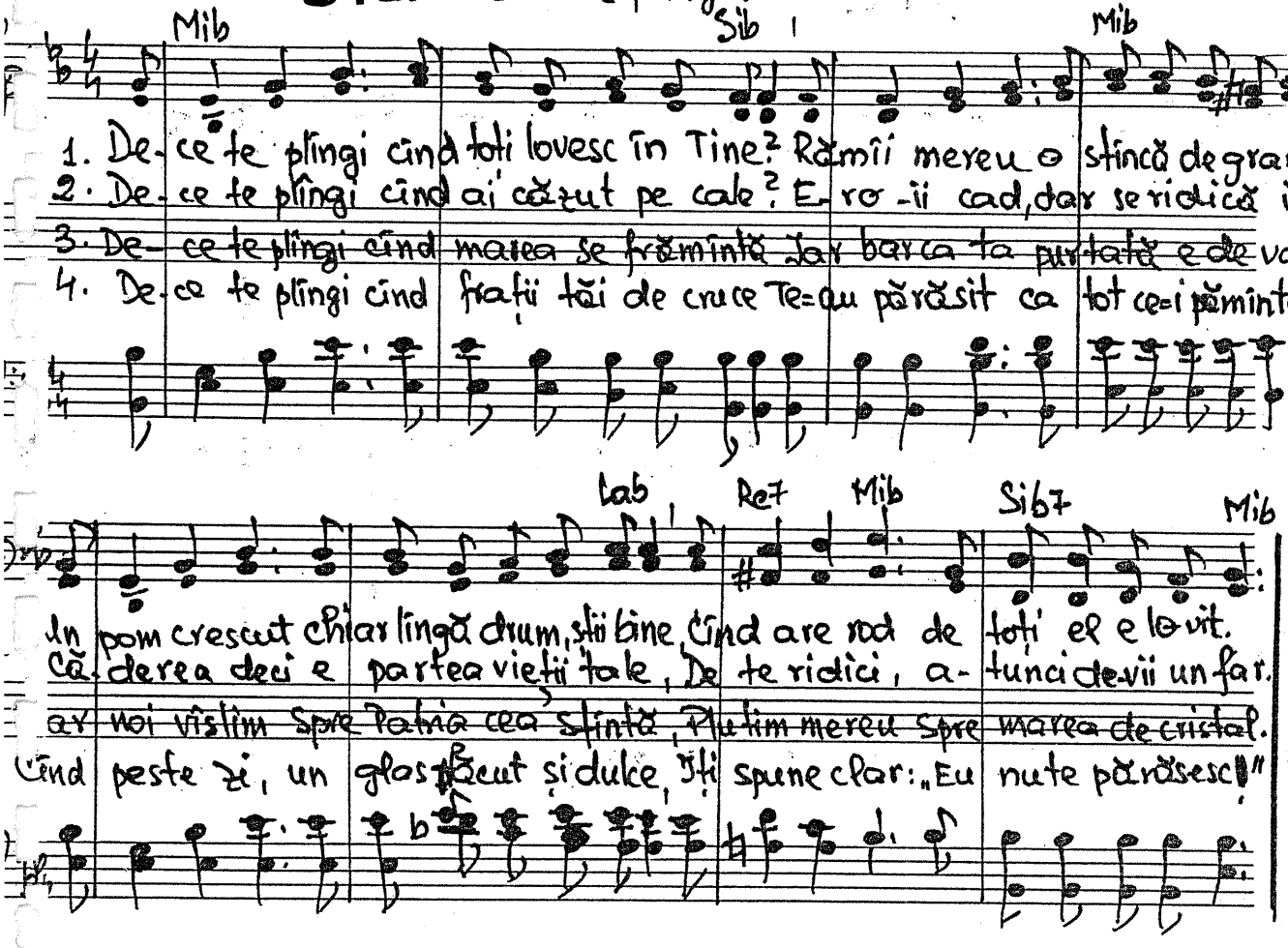

872.

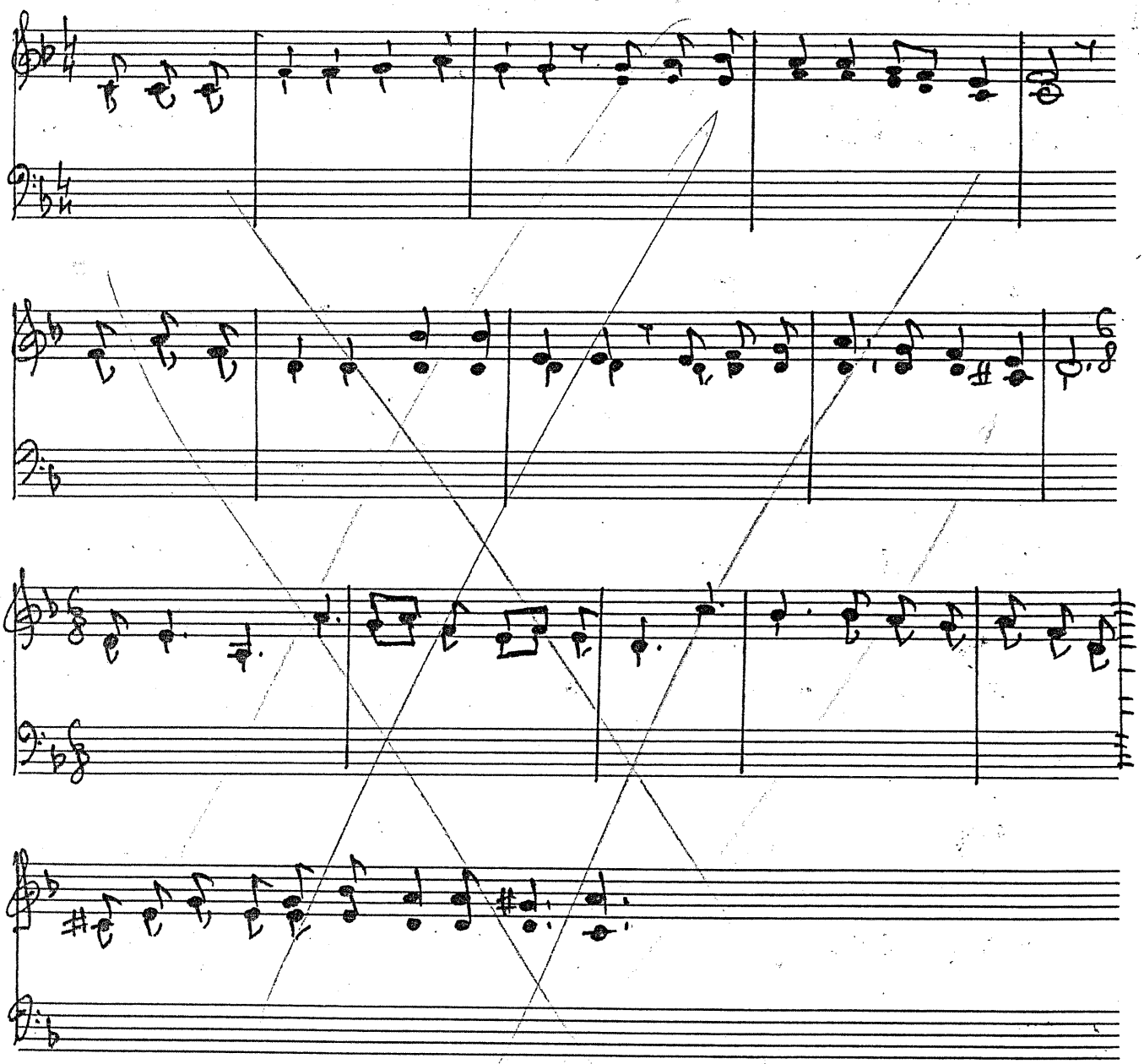

872. De-asupra tuturor...

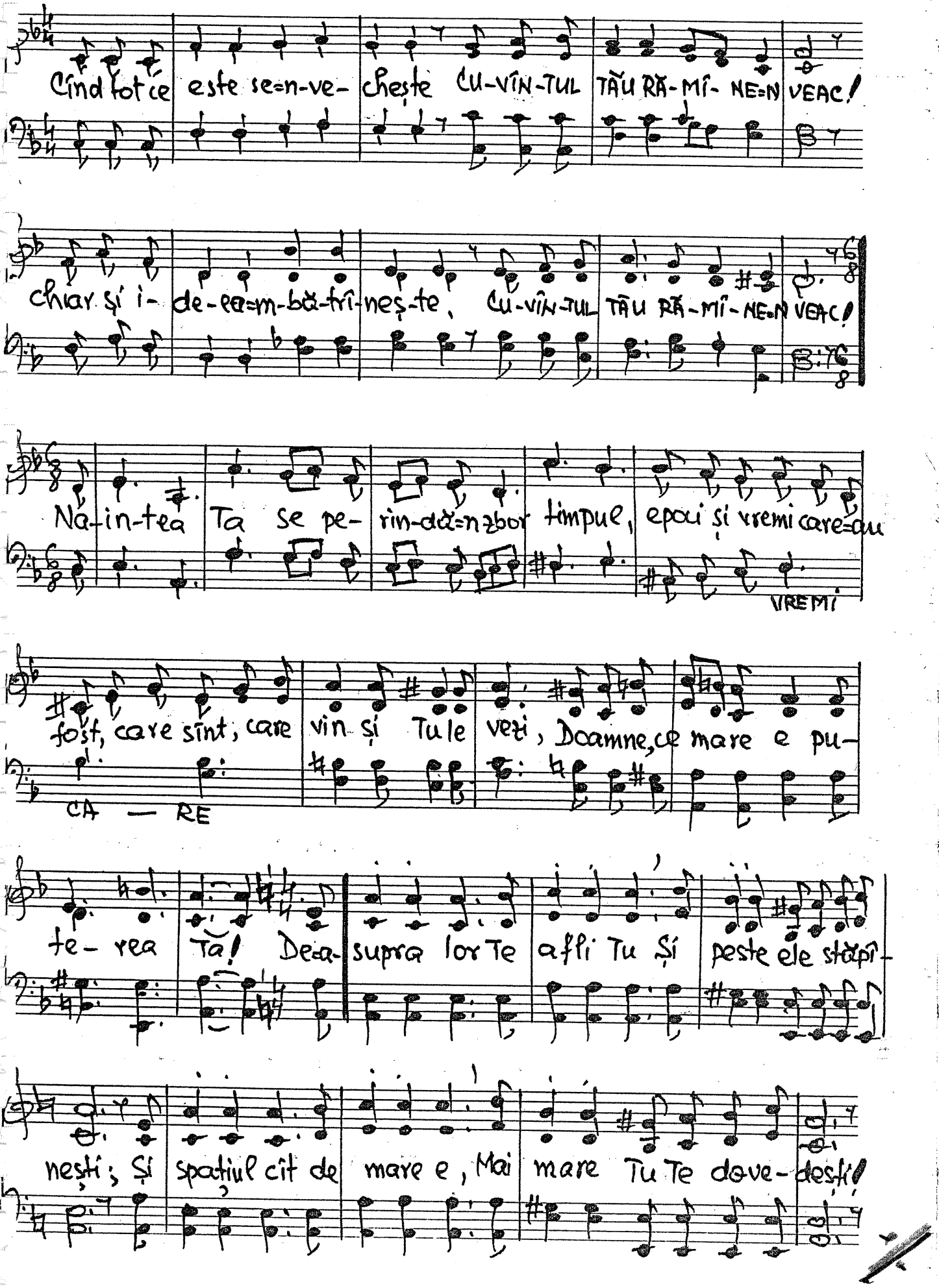

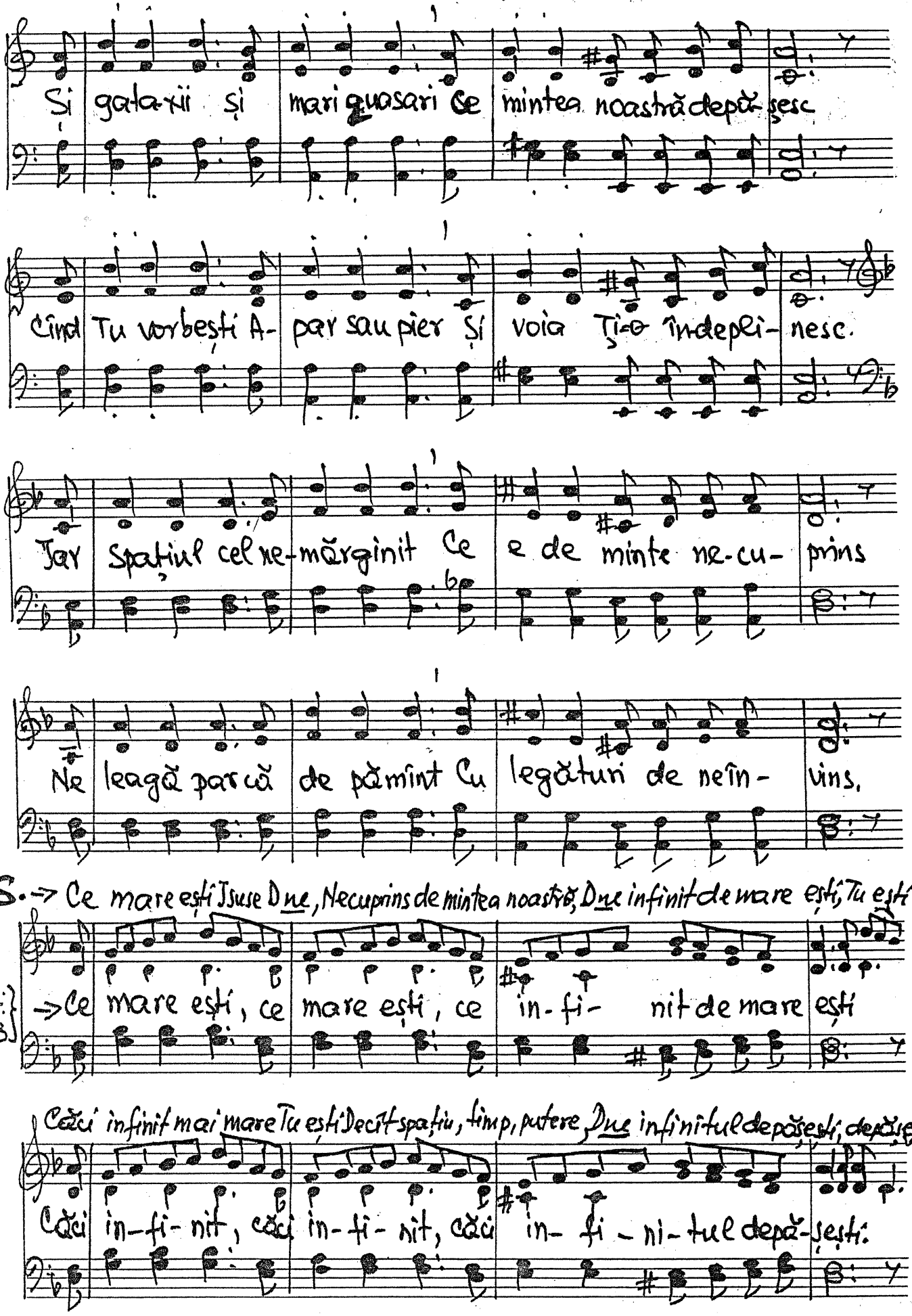
Și galaxii și mari quasari Ce mintea noastră depășesc
Când Tu vorbești A-par sau pier Și voia Ți-o îndeplinesc.
Iar Spațiul cel ne-mărginit Ce e de minte ne-cu-prins
Ne leagă parcă de pământ Cu legături de neîn-vins.
S. → Ce mare ești Iisuse Dumnezeu, Necuprins de mintea noastră, Dumnezeu infinit de mare ești, Tu ești
A. T. B. → Ce mare ești, ce mare ești, ce in-fi-nit de mare ești
Căci infinit mai mare Tu ești Decât spațiu, timp, putere, Dumnezeu infinitul depășești, depășești.
Căci in-fi-nit, căci in-fi-nit, căci in-fi-ni-tul depă-șești.

Gîndeam a-şa despre Dumnezeu, Mi-am zis: Dacă a-şa mare

e Dumnezeu cîntă-I şi laudă-L me-reu! Naintea Ta slăvit Să-minte

Cu mulţu-mi-re am ve-nit Cu mintea mea a Te cu-prinde Mădăve-

desc cu mult prea mic. Dar izbuc-nesc cîntări de laudă În cinstea

Domnului slă-vit Căci amin-tiri şi de mîne Şi cît de

mult am fost iu-bit. Pe lîngă apă, a-er, hrană, Pe lîngă

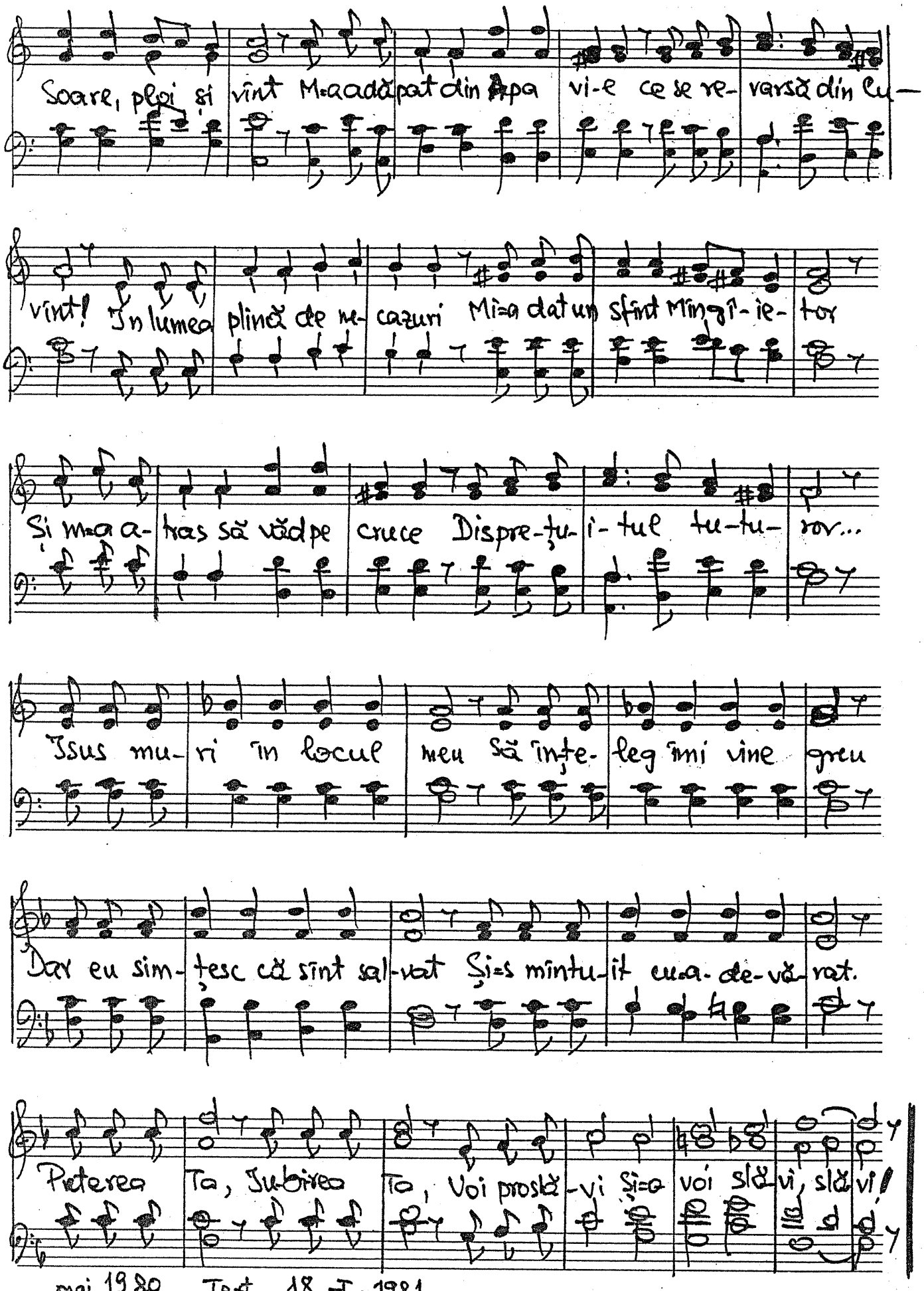

mai 1980 . Text, 18 - I - 1981

873. La timp potrivit.

L. Munteanu
Veghe № 25

Rio. (P)

Do Sol Do Sol7 Sib7 La

1. Pentru ziua care vine, Eu Te rog smerit,
2. De-ori-ce fel de în-cer-ca-re Cer să fiu fe-rit
3. Cînd sa-ta-na ur-mă-reşte, să fiu is-pi-tit,

(mf) Rem Sol7 Solm Solb7 Reb7 Do

O-cro-tit să fiu de Tine La timp po-tri-vit
Doamne, Tu să-mi faci scă-pare
Doamne, Tu mă o-cro-teşte

Refren Do7 Fa Mi Fa Re7 (f) Sol7

Cînd cel rău vrea să mă-nşele să vorbesc pri-pit,

Fa#7 Mim Lam Sol7

Pu-ne strajă gurii mele La timp potri-vit;

Sibm6 Fa Do Do7, Fa Sol7 (P) Do

Pu-ne strajă gurii mele La timp potri-vit!

14-I-1981

874. Preasfinte Duh

Petre. V. Cazan.
Veghe Nº 25.

Sol Do Sol

1. Prea- sfinte Duh, co-boa-ră, Gră- beș-te, vi-no iar,
2. Pe-n-tin-se-le me- lea-guri O, Du-hu-le Prea sfînt,
3. Cu i-nimi de dor pline Te aș-tep-tăm să vii,

Re [Re°] Re7 Do6 Si7 Mim Mim7 La9/7 Re

Ca=n vremi de-o-di-ni-oară Re- varsă al Tău dar.
I- nun-dă-n sfinte valuri Un în- se-tat pă- mînt.
Ca să umblăm cu Ti-ne A- cum și=n veș-ni- cii.

Do Sol Sol7 Do Mib7 Re

Prin ploaia cea tîr- zi-e Noi Te-aș-teptăm cu dor
A- du-ne pacea sfîntă Și dă-ne noi pu- teri
Prea- sfinte Duh, co-boară, Gră-beș-te, vi-no iar,

Re7 Sim Do#7 Fa#7 Mim7 Dom6 Re7 Sol

Și=n drum de pri-be-gi-e Fii stîlp de foc și nor.
In foc ne în-veș-mîn-tă Ca=n zi-ua cea de ieri.
Ca=n vremi de-o-di-ni-oară Re- varsă al Tău dar!

15-I-1981

875. O pulbere se cerne

Veghe 24. 7.

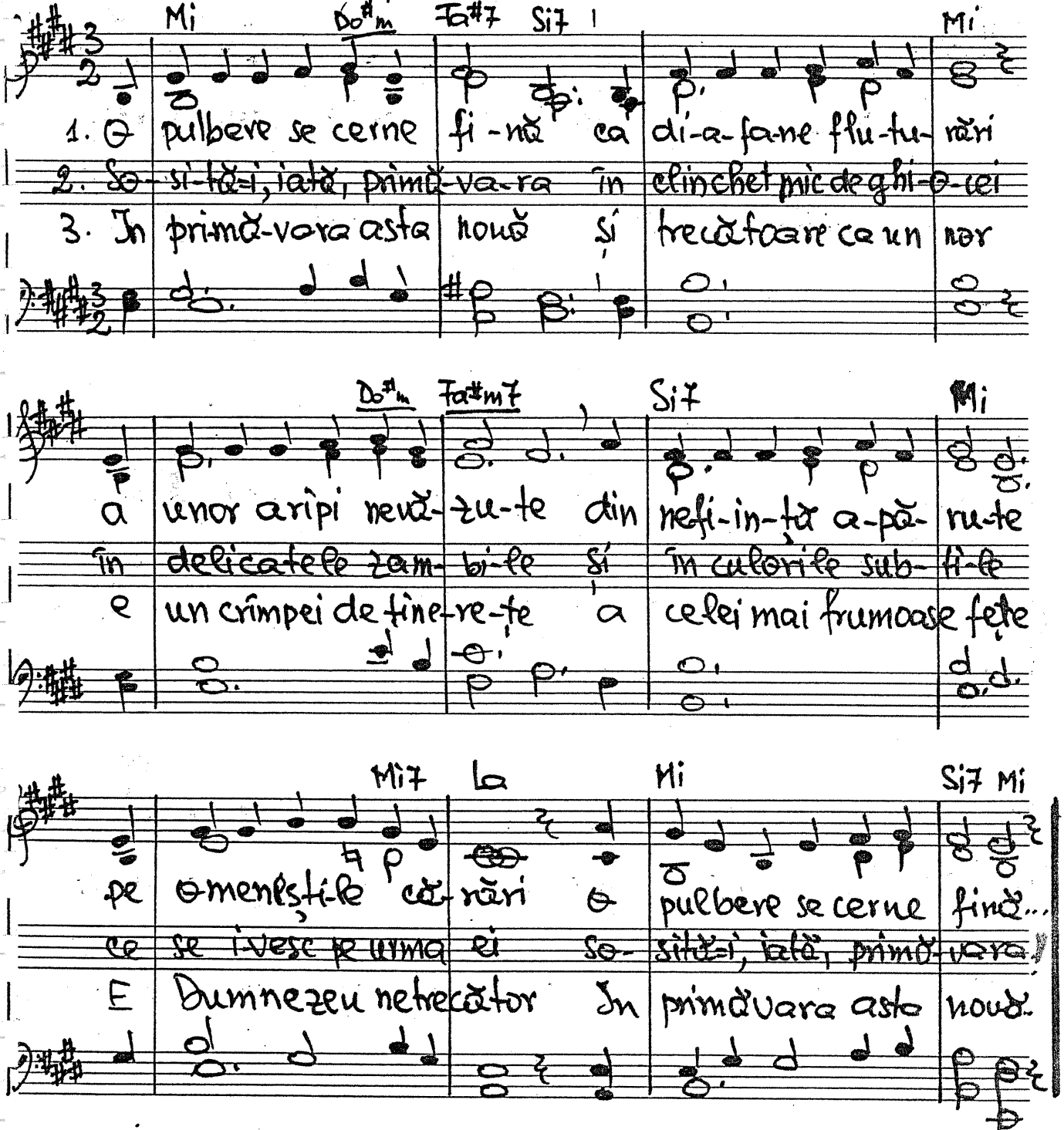

14-I-1981

876. Chemare.

Veghe 16. I. Blaj.

Duet.

Re — La7 — Re

1. Incă azi I-sus mai cheamă Pe cei răi la mîn-tu-i-re
2. Ca să afli mîn-tu-i-re, Pace=n i-ni-ma=ți trudită
3. Vei găsi în ea plăcere, Har divin și în-du-rarea

La7 — Re

Toți vedem, de bună seamă Că nu=i timp de ră-tăci-re.
Tu îndreaptă=a ta pri-vi-re Sus, la crucea proslăvită.
Domnul sfînt cu=a Lui pu-tere Îți va lu-mi-na cărarea →

Refren

La7 — Re

1. 2. } In zadar vrei să te mîngîi Cu=a-le tale fapte bune:
3. Și=a-tunci vorbă, trai și faptă, Vor fi soare și lumină.

La7 — Re

E-le nu sînt decît frînghii Ce te leagă în genune.
Vei urca din treaptă=n treaptă Spre cetatea Sa divină.

14-I-1981

877. Veacuri multe omenirea

Traian Dorz Vegheaz

Re7 Solm Re7 Solm Re7 Solm

Veacuri multe o-menirea du-pă-un rează-m a căutat

Re7 Solm Do9/7 Fa Do7 Fa

-Mii de rează-me găsi-ta, dar în toate s-a-n-șe-lat.

Sib Mib Sib Fa7 Sib Fa7 Solm

Su-fle-te zbătut de valuri și purtat de orice vînt,

Do Sib Do° Solm La7 Re7 Solm

Vi-no la Isus și ia-ți-l Rea-zem dulce pe pămînt...

Mib7 Labm Mib7 Labm Mib7 Labm

Idoli mulți pe care lumea rază-zi-ma-tu-s-a pe rînd,

Mib7 Labm Reb9/7 Solb Reb7 Solb

Cum pe rînd se ți-nălțară, așt-fel au pie-rit curînd

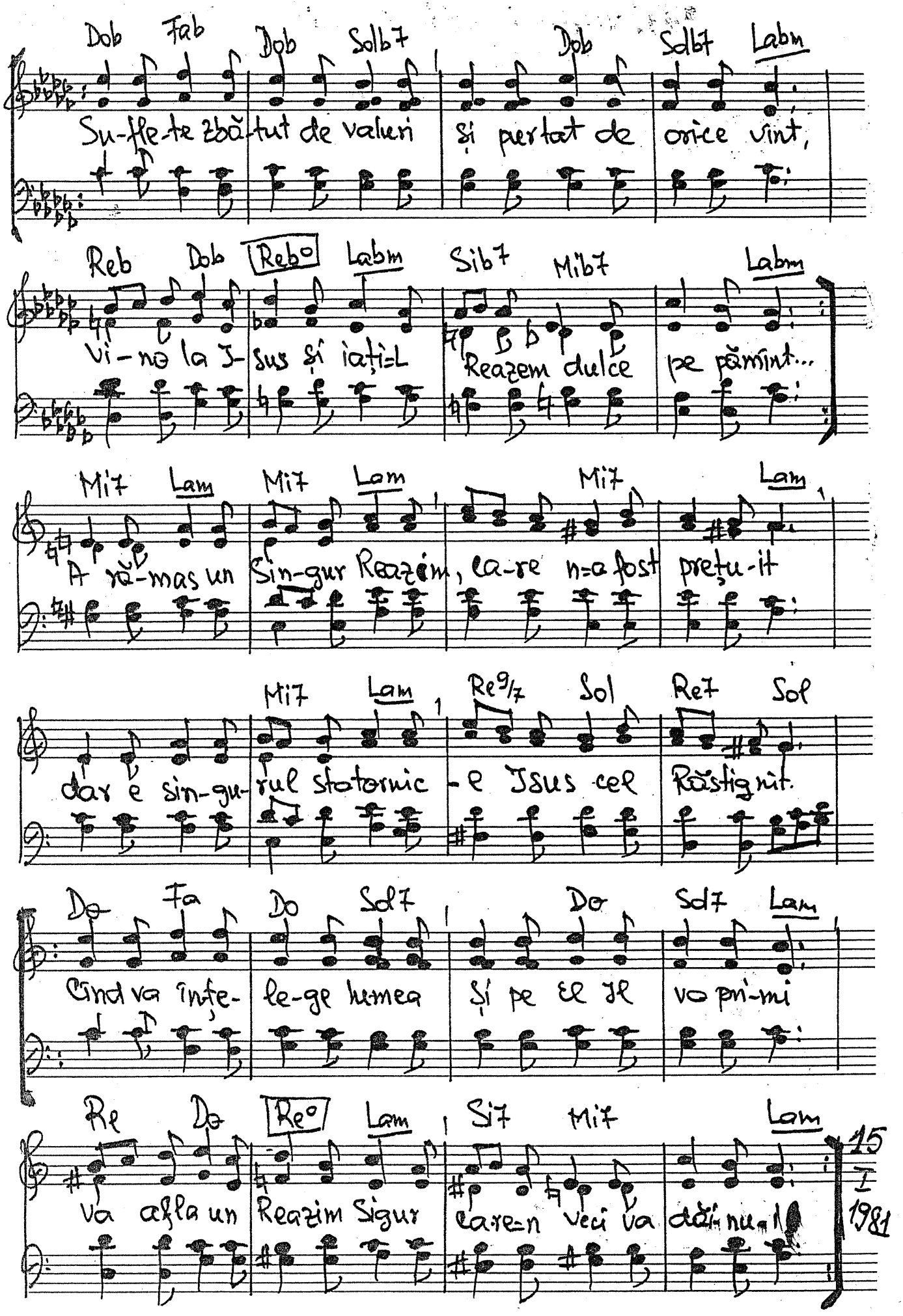
Dob Fab Dob Solb7 Dob Solb7 Labm
Su-fle-te zbă-tut de valuri și pertat de orice vînt,
Reb Dob Reb° Labm Sib7 Mib7 Labm
Vi-no la I-sus și ia-ți-L Reazem dulce pe pămînt...
Mi7 Lam Mi7 Lam Mi7 Lam
A ră-mas un Sin-gur Reazim, ca-re n-a fost prețu-it
Mi7 Lam Re9/7 Sol Re7 Sol
dar e sin-gu-rul statornic -e Iisus cel Răstignit.
Do Fa Do Sol7 Do Sol7 Lam
Cînd va înțe-le-ge lumea și pe El îl va pri-mi
Re Do Re° Lam Si7 Mi7 Lam
va afla un Reazim Sigur care-n veci va dăi-nu-i!
15 I 1981

-878. Revino MIRE DRAG!

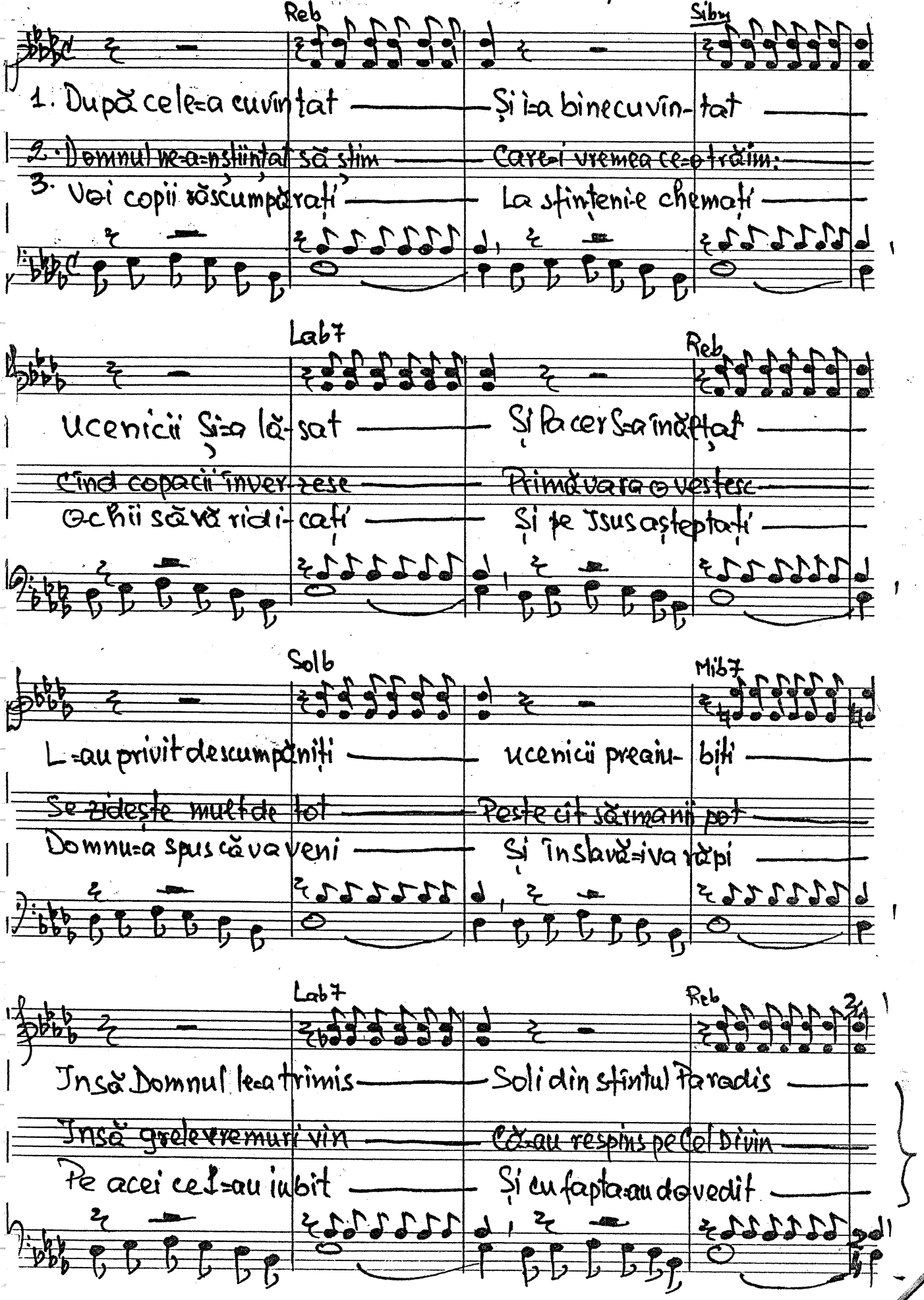

Refren

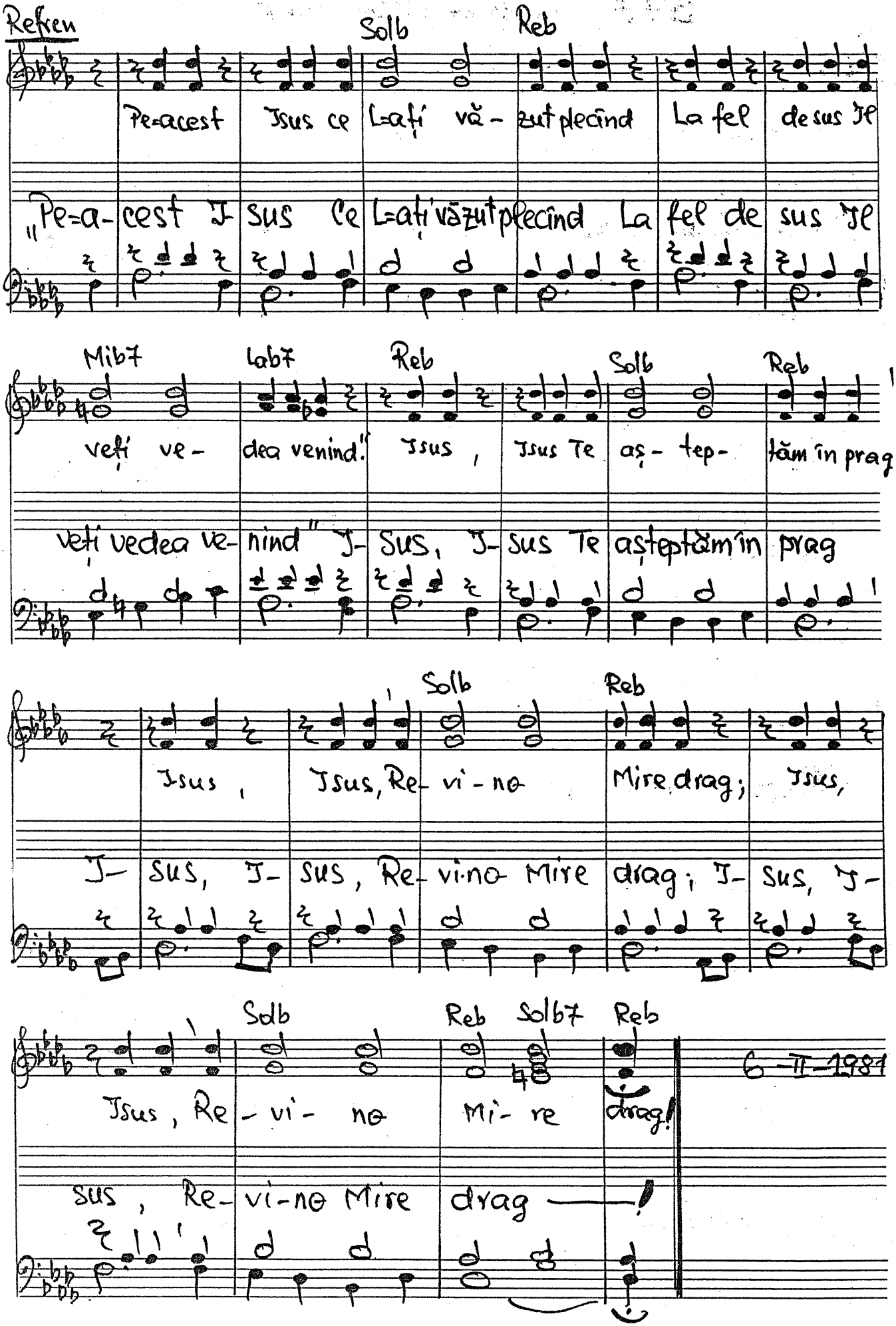

6-II-1981

879. Domnu-ngrijește

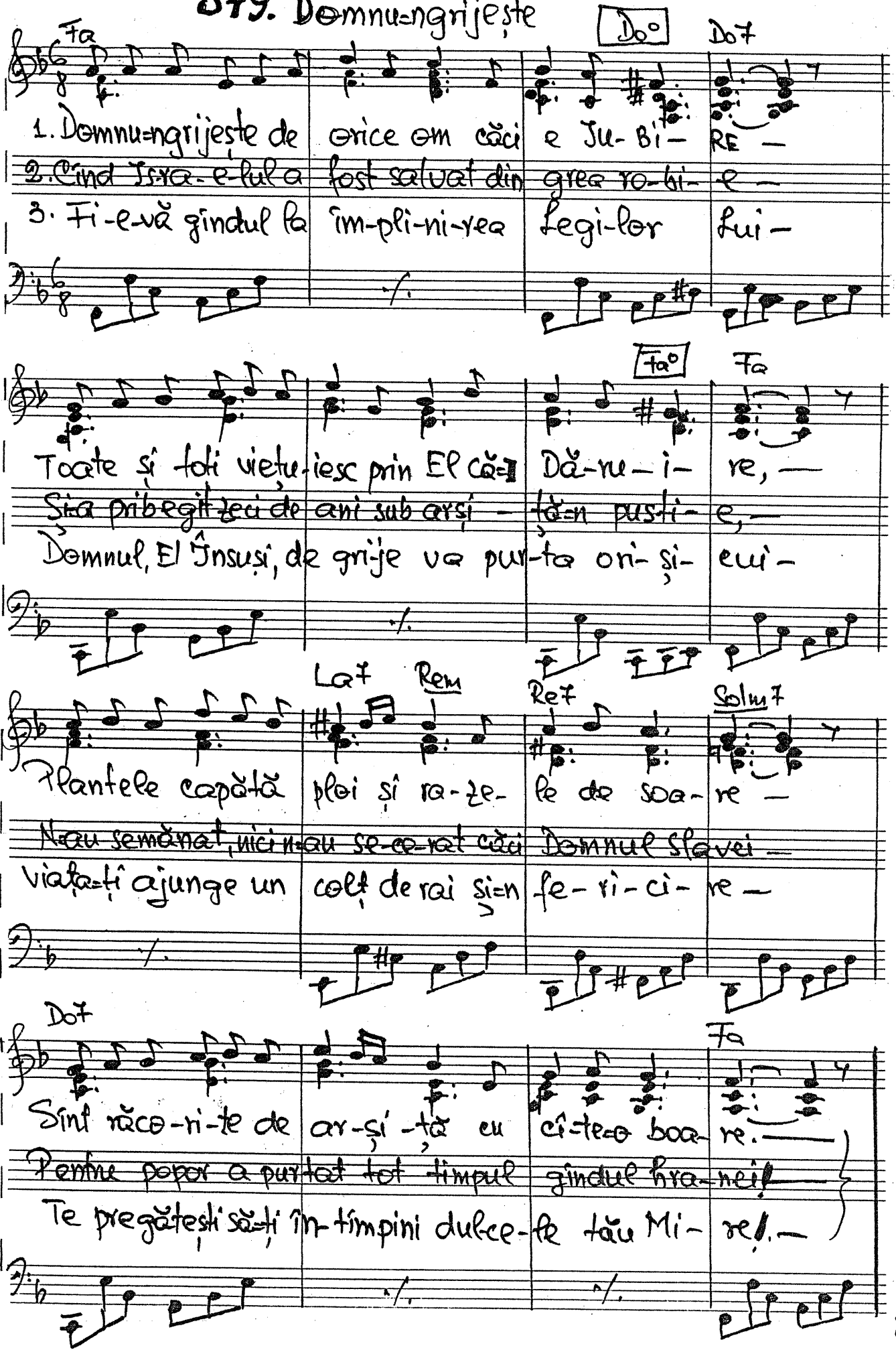

Refren.

Do7

Poți asculta, ah, dacă ai vrea! S-asculți cum slăvesc Creatorul!

Fa Do7 Fa Sib Sol9/7 Sol7 Do7/4 Do7

Plante, grăiți, păsări, toate Îl slăvesc! –

Fa Do7

Tu ești un om făcut să fii domn, dar tu îți desfiți Creatorul

Fa Do7 Fa Sib Fa Do7 Fa.

Vino, te unește cu cei ce Îl slăvesc!

1 iulie 1979
Text. 9-II-1981

880. Dacă cerul îl privese. Ps. 8.

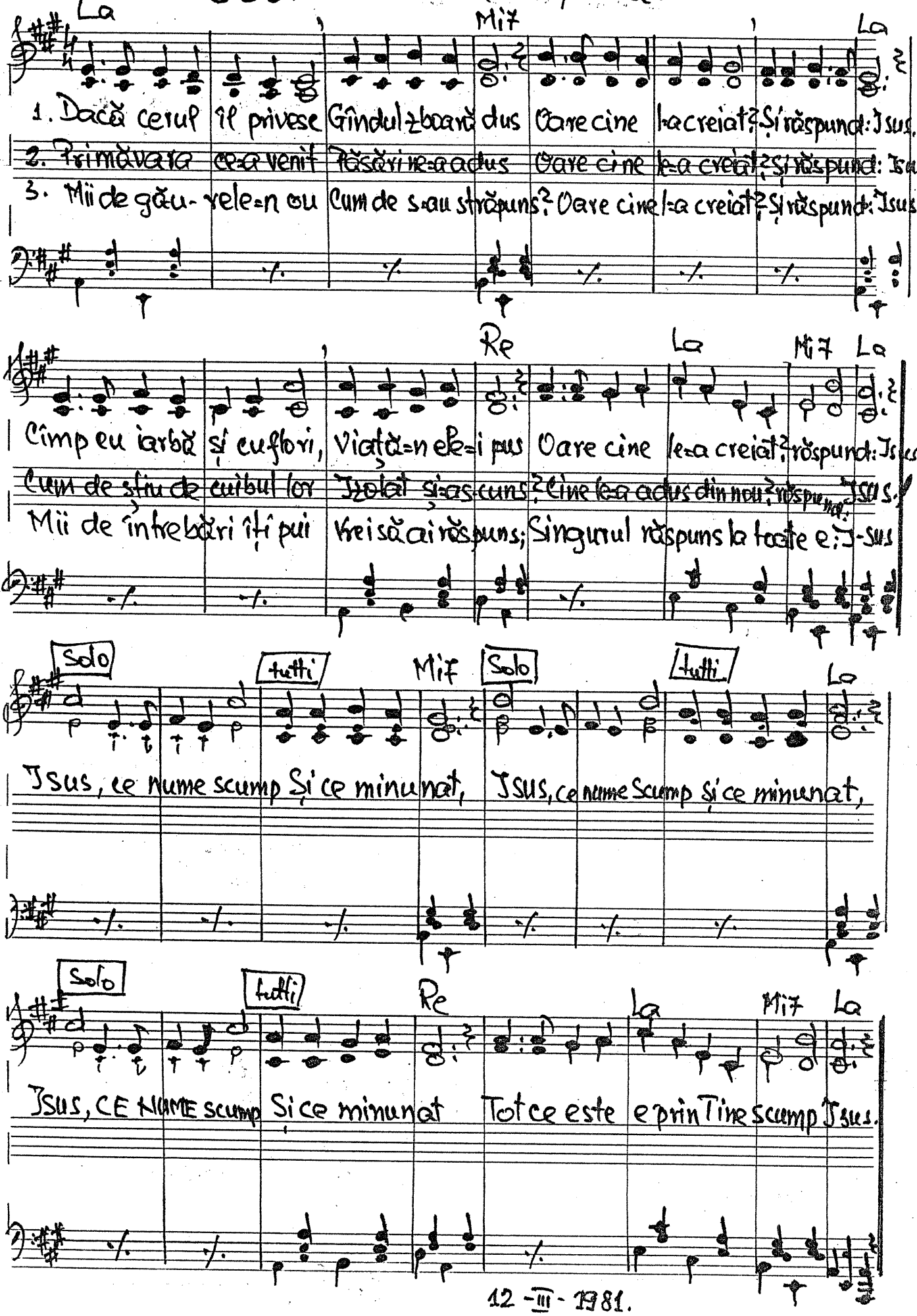

12 - III - 1981.

881. Natanael

Ioan 1, 45-51

Si

1. Na-ta-na-el în gînduri cufundat Sub un smochin adînc el me-di-
2. Na-ta-na-el smerit s=a a-ple-cat Şi pentru neam o rugă înce-
3. Na-ta-na-el în-treabă, vrea să ştii, Cine=i Iisus, de unde e, şi=al
4. Na-ta-na-el va crede în Iisus Cînd i s=a spus de gîndul sub smc
5. Na-ta-na-el con-vin-su-s=a deplin Şi viaţa lui pro-fund i s=a schim-

Fa#7 Si

ta — Legea vestea un mare împărat — Cînd va veni? Şi
pu — Noi ne=am stricat şi Legea=am părăsit — Dar Te rugăm săl-
cui? — „Din Nazaret ni- mic bun nu vine!" — Cum ar putea fii
chin — Îl va vesti chiar prin dureri, supus, — Pe Dumnezeu şi
bat — Iisus Hristos e Mielul cel divin — Ce din păcat pe

Fa#7 Si FINE. Refren

Cine=l va ve-dea?" Cînd vom scăpa de jugul Romei greu?
Varea ne=o a-du!"... Filip veni Şi=l a-nunţă voios:
Fiul Tîmplarului?" — „Vino şi vezi!" Se duce spre Iisus;
Darul Său sublim. — „Vino şi vezi!" convinge-te şi tu,
Veci El ne=a salvat. — „Vino şi vezi!" Şi crede=n El şi tu

Fa#7

Cînd va veni Cel prevestit mereu? — Dela 8-III-1981
— „Noi am găsit pe Cel ce e Hristos!" 8.
Din chipul sfînt vin ra-ze vii de sus. la Fine.
Fi-e=ţi mai clar de este Domn sau nu. Text 4.IV.1981
Şi un pri-nos de laude Şi a-du.

882. Iubesc, deaceia ostenesc

I.Cor. 1.18

Solo

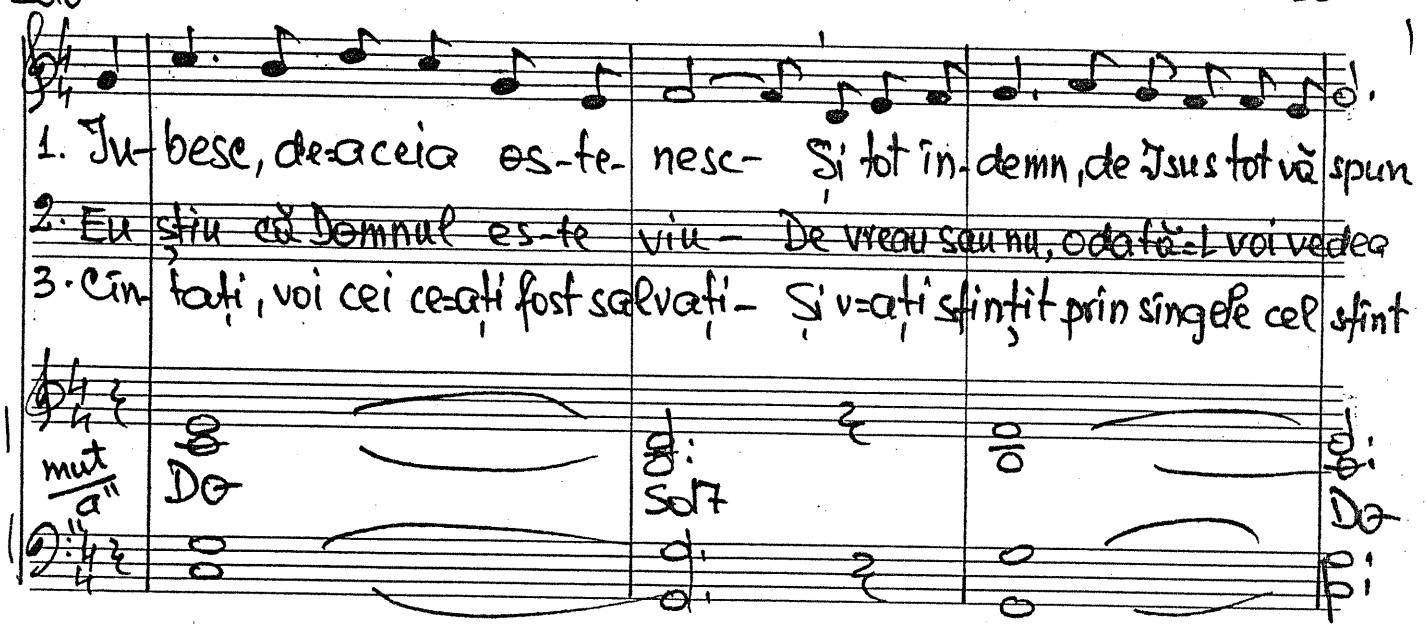

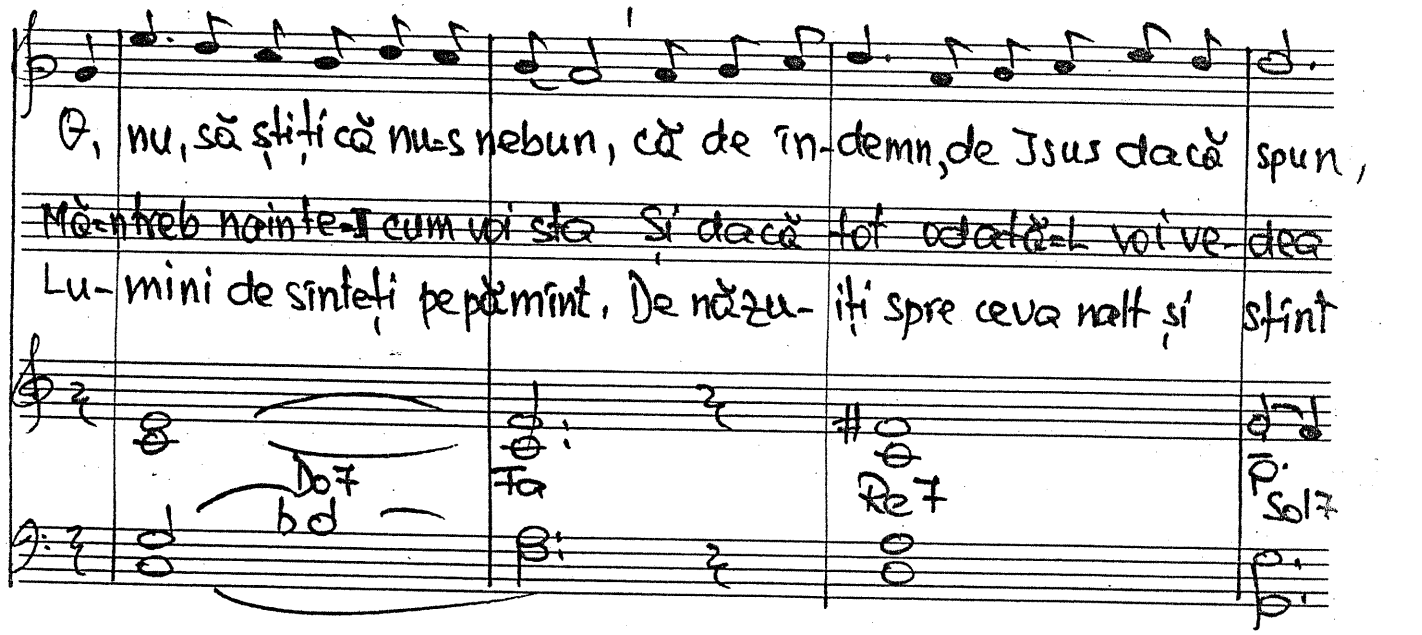

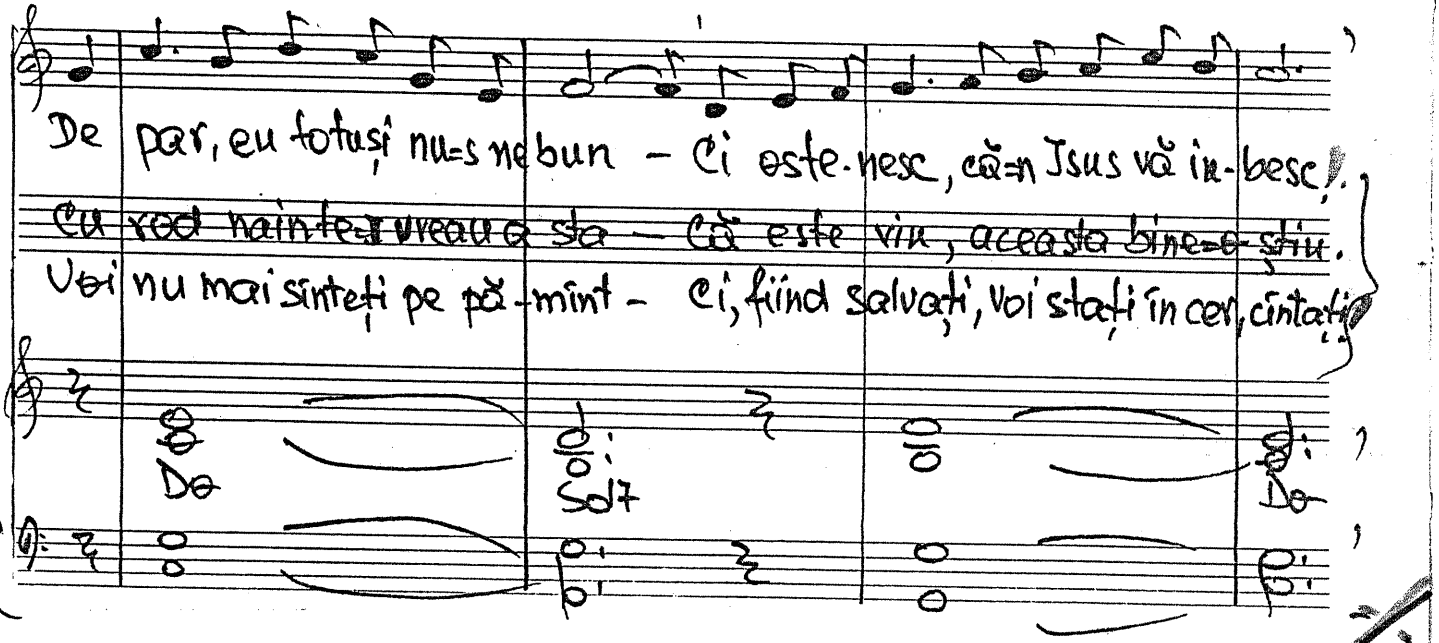

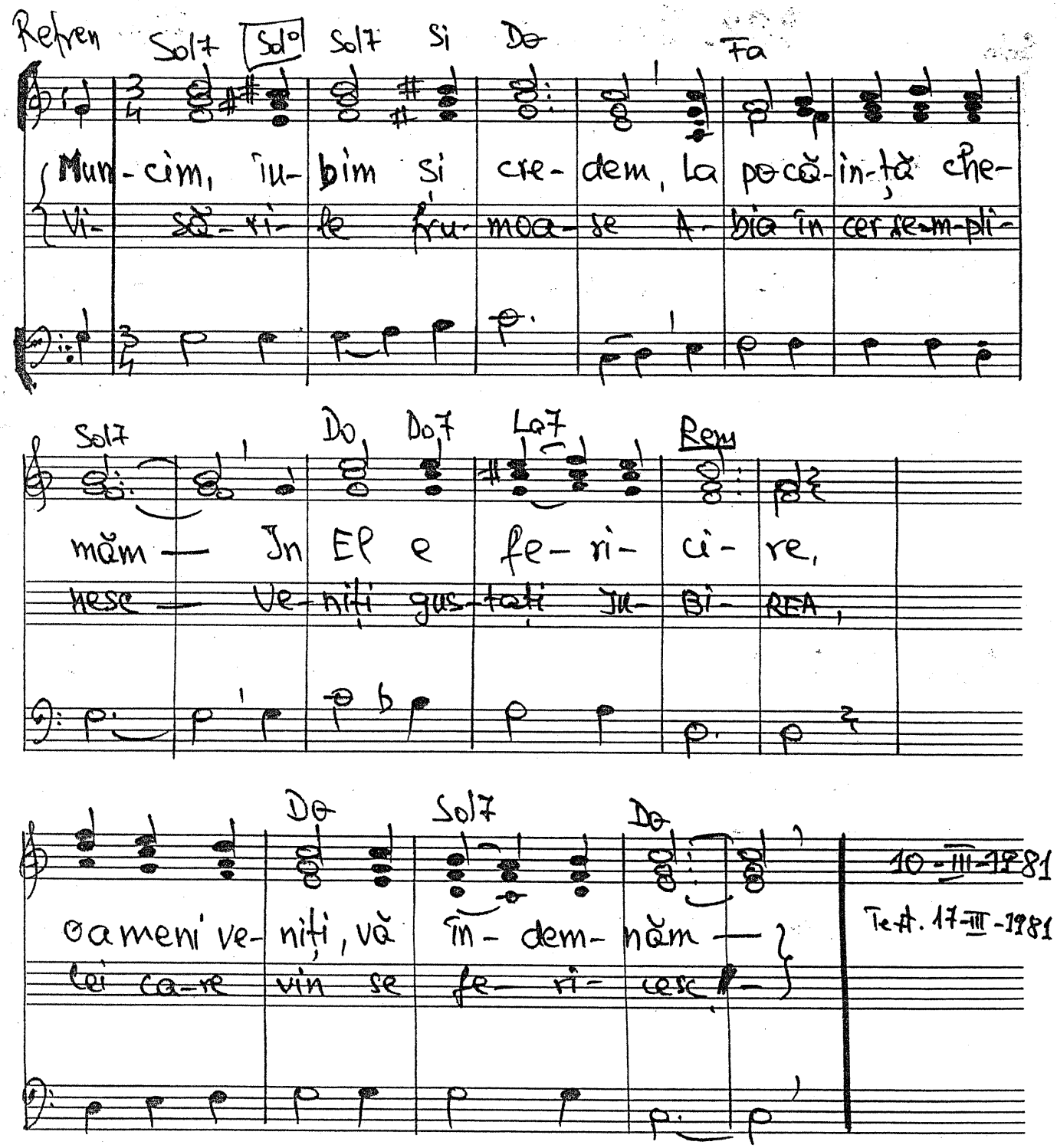

10-III-1981

Text. 17-III-1981

IRIO

ZACHEU
-883. Trebuia ca Domnul Jsus

Luca 19, 1-10

Do Sol Rem7 Sol7

1. Trebu-ia ca Domnul Jsus să meargă Să salveze-n Ierihon pe Za-
2. S-a urcat în dud să-L vadă în taină Și credea că va rămîne as-
3. S-a plecat nainte-I îmbogă- ți-tul Și-a-n-ce-put smerit a-I făgădu-
4. Domnul azi mai trece iar prin ce-ta-te Spe-ci-al El pentru tine-a ve-

Do Lam Do7 Fa Do°

cheu — Dupăcuns- i:— nit După Jnsă -Împă-trit voi căci te Domnul e mulți-me a- cela-ce vrea e-li-be-rat din leargă - tai-nă — păs-tu- i-tul, — pă-ca-te — Și-i a — Oehi Jumă- Jsus

Do Sol7 Do FINE. Lam

sa pe unde merge me- reu.—
Sfinți adîncul vie-fi-au pă- truns.—
ta-te-a-ve-rii-e Voi dă-ru- i!—
azi sub dudul tău S-a o- prit!—
Jnsă Domnul a avut în ve-
„Am venit Zache-e astăzi la
Jna-in-tea Lui Jsus se că-
Lui Zacheu îi dărui min-tu-

Rem7 Fam6 Sol7 Re7 Sol7 Dela

de-re — Să se-ndure-n Ierihon de Za-cheu —
Ți-ne- Mîntu-i-rea-n casa ta a a- juns —
leș-te, — Și credința-aceasta Îl mîntu-i —
i- rea — Dar să știi că și tu îi ești iu- bit —

la Fine.

20-II-1968

Text 20 III 1981

-884. Cîntări nemuritoare : Curînd va trebui

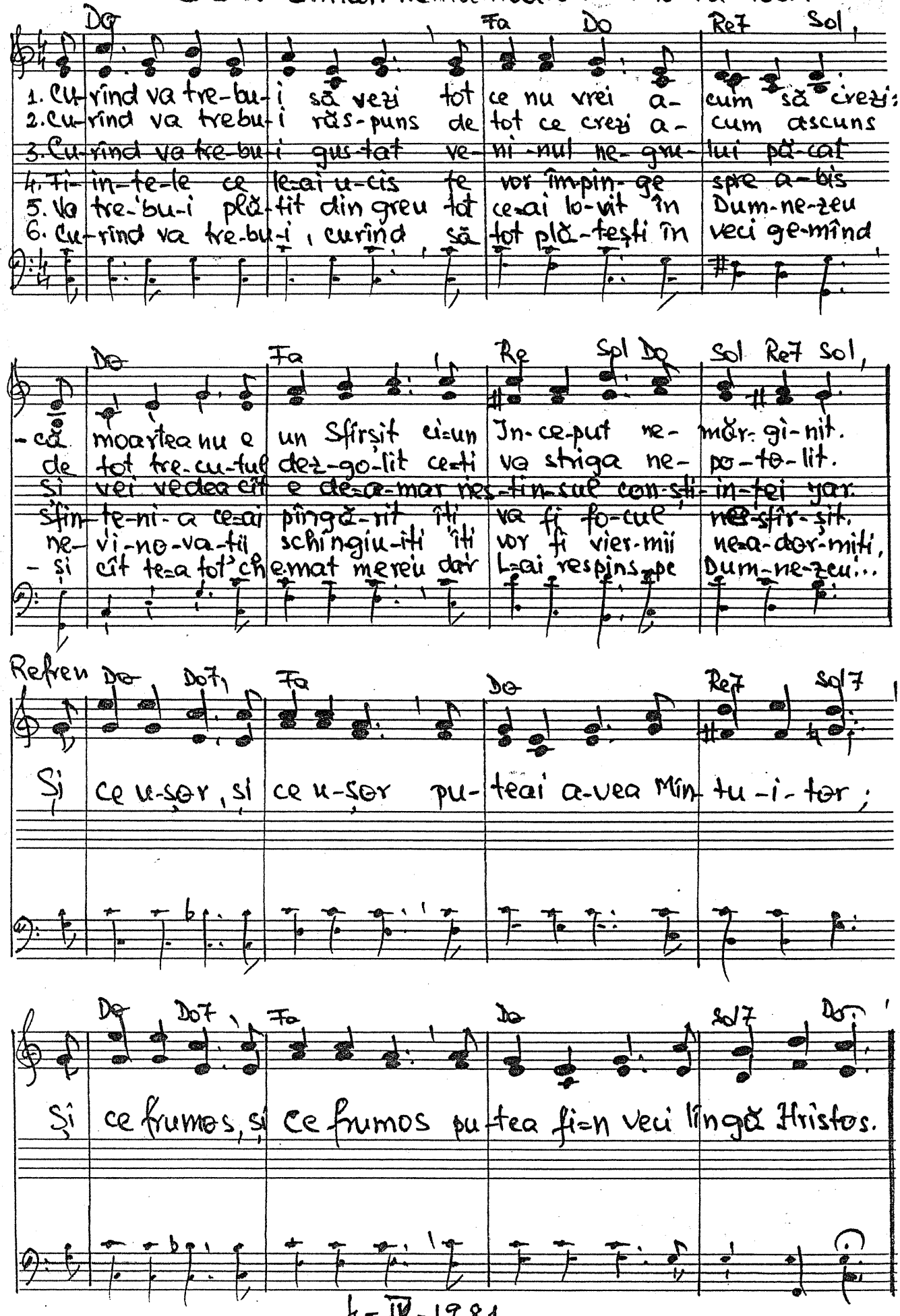

4-IV-1981.

885. Viața nu-i făcută

Cînt. nem. pag 353

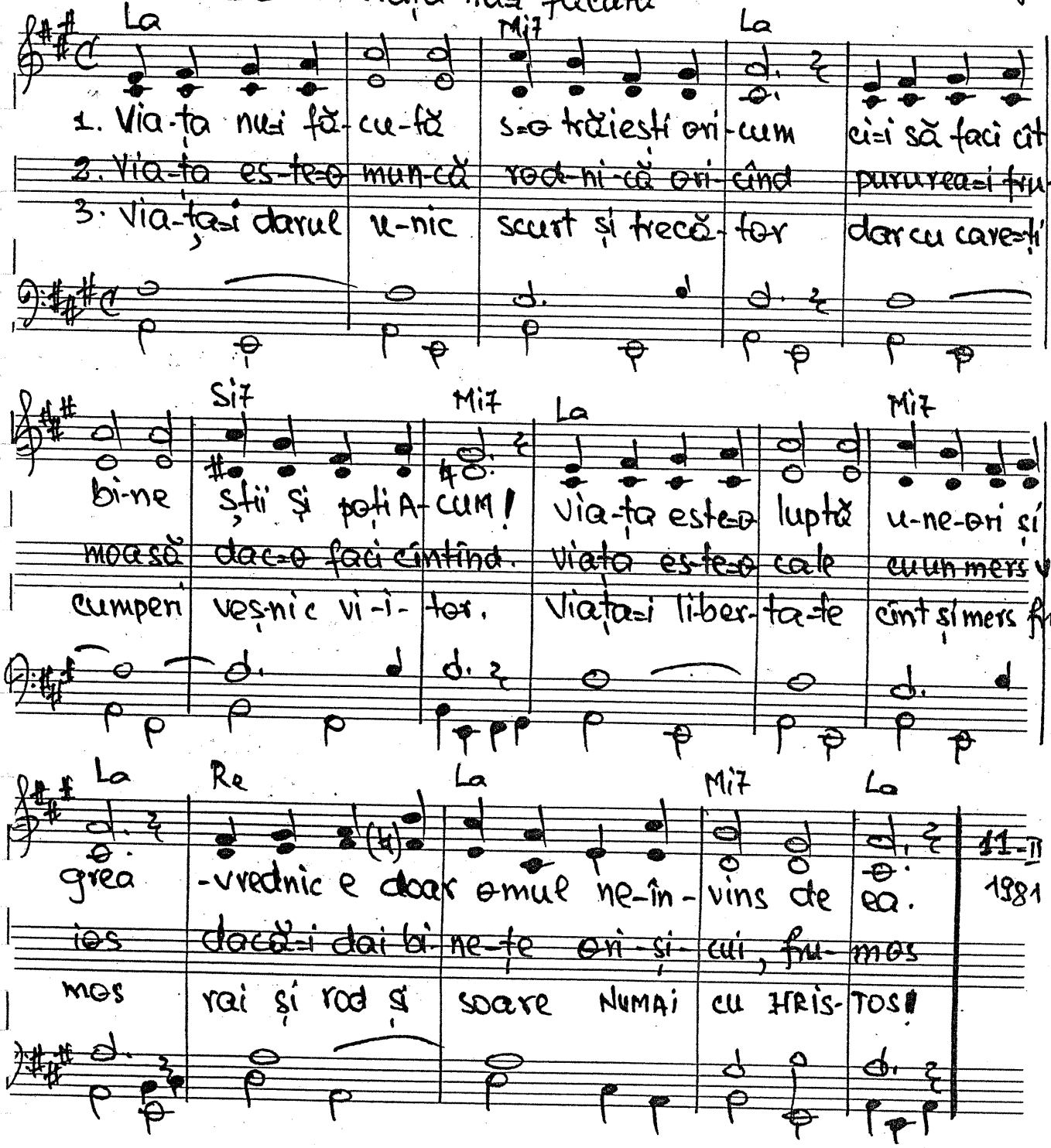

11-II 1981

886. Primăvara s-a întors voioasă.

Re Sol Re La7 Re

1. Primăvara s-a întors voioasă Și ne-a-run-că floricin cosul ei
2. Se atinge de zăpada rece Și-o topește-te prin-tr-un soare cald
3. ~~Mii de gî-ze,~~ păsări, a-ni-ma-le Ce au stat în amor-ți-re grea
4. Primăvara e un DUH-DE-VIAȚĂ Ce-a purces din vi-UL DUMNEZEU
5. Ridicăm za- dar-ni-că privire: Primăvara nu e de găsit!
6. ~~Primăvara~~ ~~este-o A-DI-E-RE,~~ ~~E un Har din~~ ~~SUSURUL CEL BLÂND~~
7. E o Țară unde doar învie Și în care nu-i nimica mort

Sol Re (Sol) Re La7 Re

Unde-ajunge Zarea-i mai frumoasă Căci e plină valea-n zori de ghiocei.
Și în-vi-e tot pe unde trece Din cîmpie pî-nă sus pe vîrf înalt.
Le trezește ~~cînd le-atinge-n cale;~~ ~~Ea e VIAȚĂ~~ Și în urmă-i asta vrea.
Ea ne pune întrebări în față Și răspunsul este: „DUMNEZEU", mereu.
Dar ea schimbă-ntreaga noastră fire, Sîntem veseli: ea există și-a venit!
~~S-a-nfrățit cu Soarele-n tăcere,~~ ~~E IUBIREA VIEȚII pentru-acest pămînt!~~
Este Țara ceea din veșnicie Gîndul Țării Mîinilor te-n piept îl port.

La7 Re

{ Primăvara din natură ce atinge-ori-ce făptură
Ali-lu-ia slavă-I fi-e De acum și-n veș-ni-ci-e,

(Sol) Re La7 Re

E un Har pe care Domnul ni l-a dat,
A-li-lu-ia, Domnul fi-e lă-u-dat!

26 Noe. 1980
~~Text 5 aprilie~~
1981

Corul

887. Să folosesc Iubirii

Cînt. Nem. pag. 639

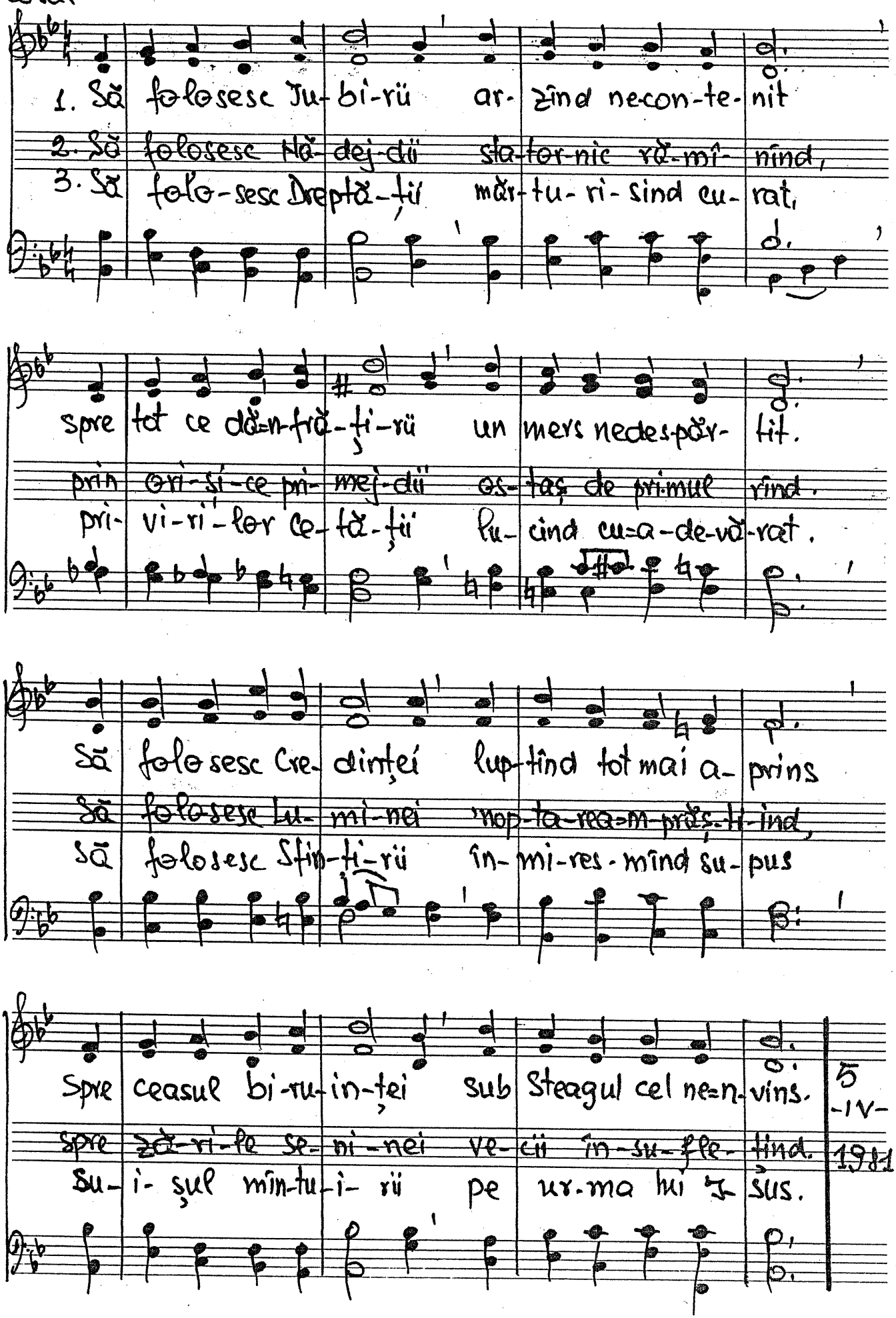

888. Fiu căzut

vers. Adina Coman
Vegre № 33.

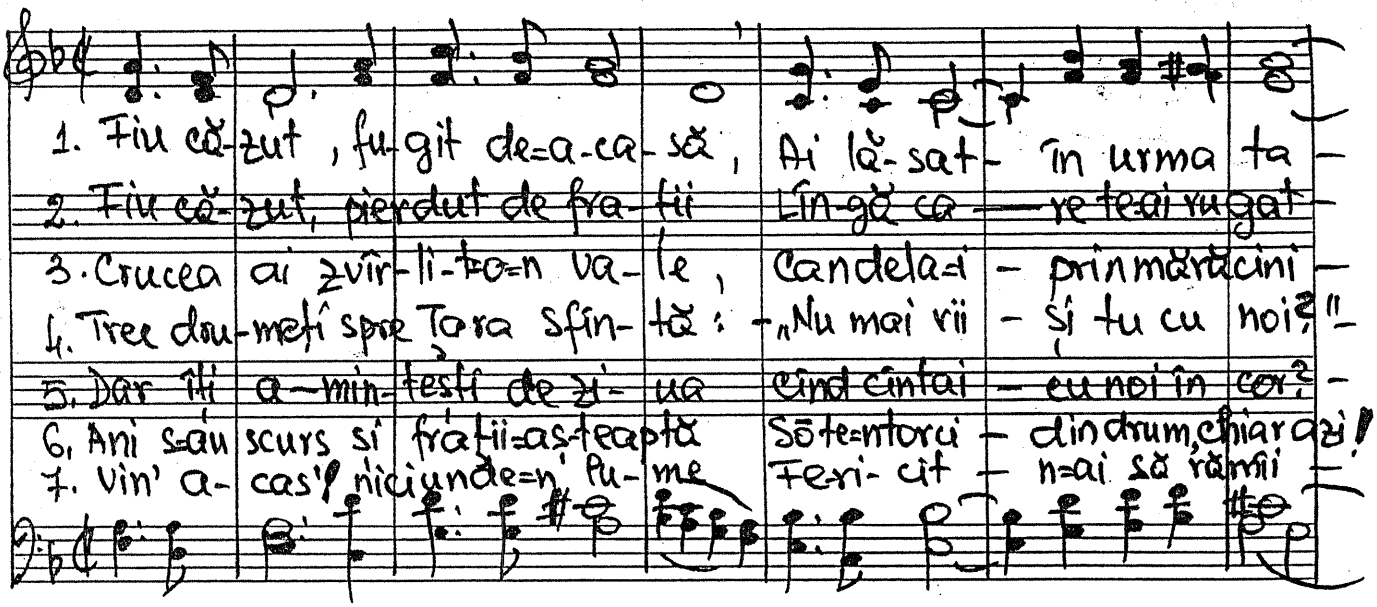

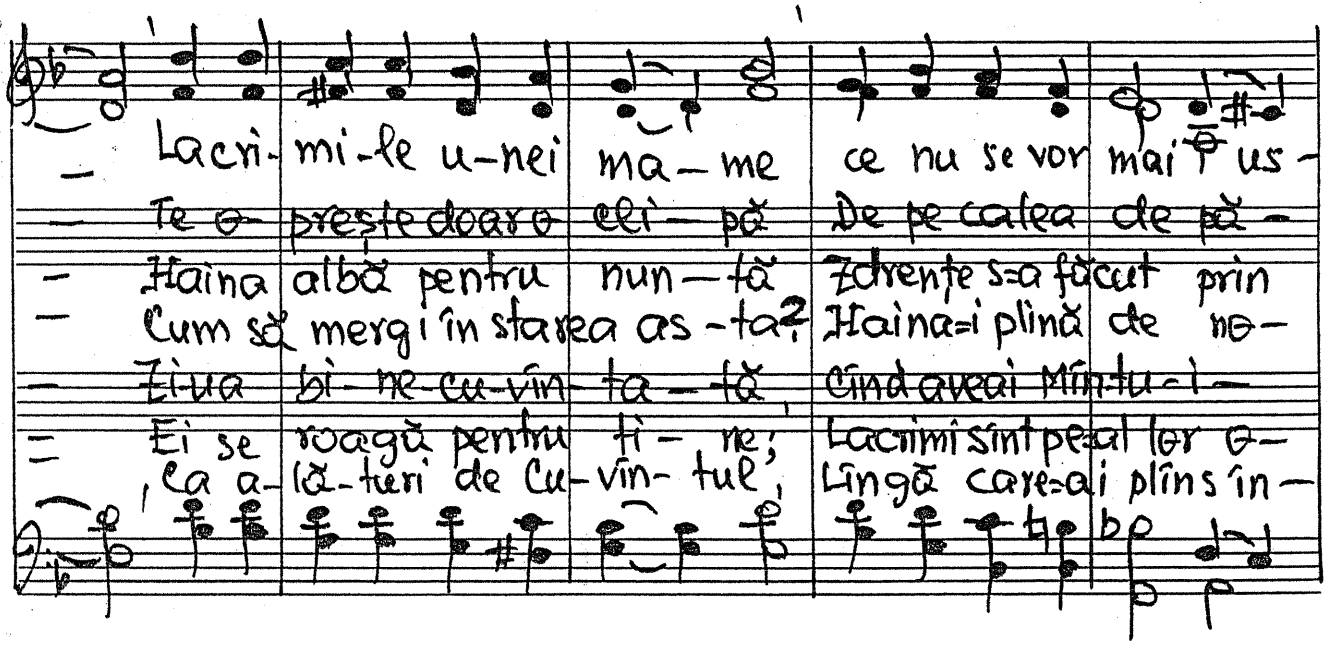

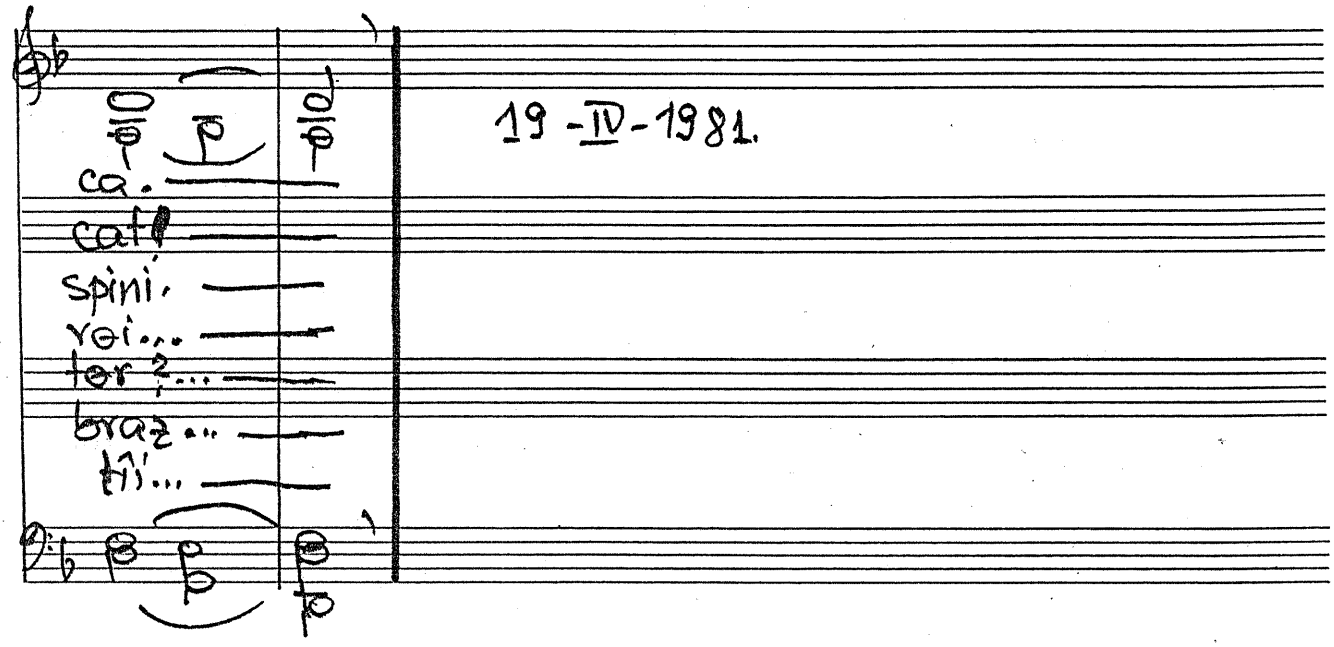

19-IV-1981.

889. Pe noi ne apără

Traian Dorz. Veghe 21.

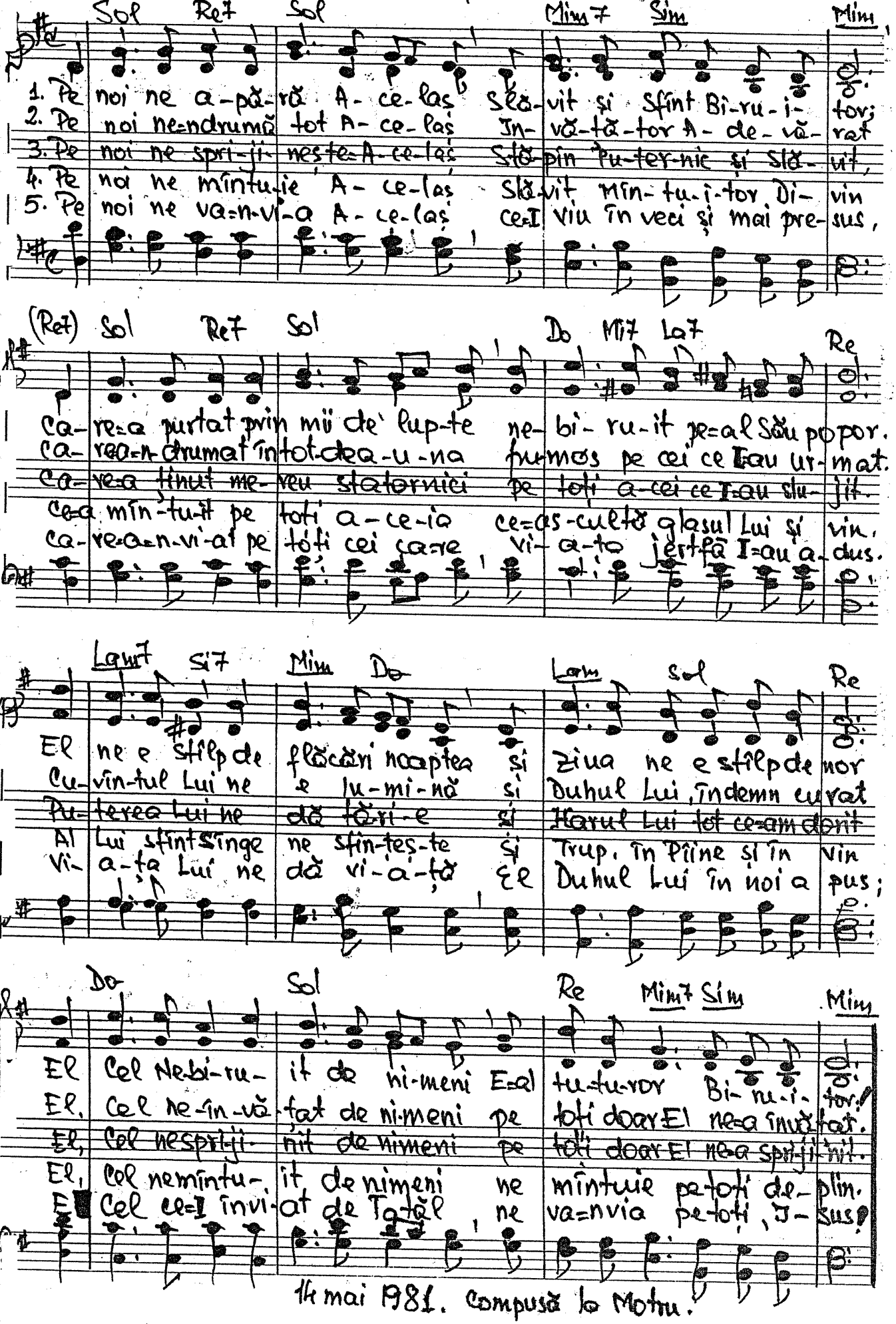

1 mai 981. Compusă la Motru.

Cor. bărbătesc 444

890. Isus și Samariteanca.

Ioan 4.19.

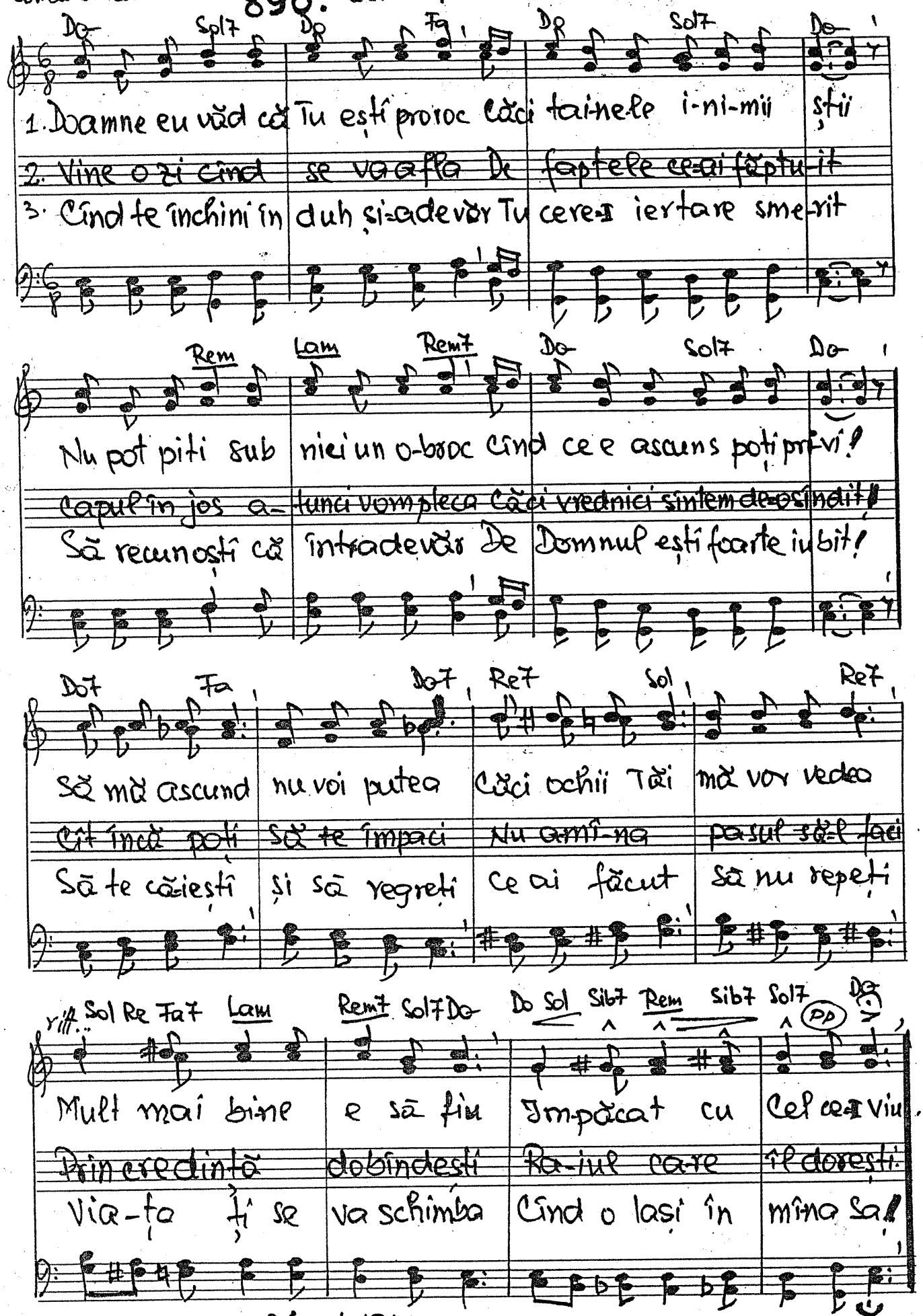

3 mai 1981

Cor bărbătesc

891. Chemarea lui Levi

Luca 5.27-32

Tempo deval

1.- „Nu e demn să stai așa, Scoală, nu mai sta! Vreau să fii evanghelist
2. Domnu-ntinde mina Sa Vrea a vă sal-va Noi valențe vieții dă
3. Ca și Levi-am zis și eu: -„Tu ești Domnul meu!" Și în slujbă-I mă găsesc

Nu a-fa-ce-rist!" Domnul astfel a vorbit Căci pe Levi
Cui I se pre-dă. Scopuri no-bi-le doriți? Dacă da, a-
Ca să-L proslăvesc Iar răsplata la sfîrșit Mi-o va da Is-

l-a iubit Vameșul cel păcătos Vine la Hris-tos.
Iunci veniți! Locul vostru-i cu Isus Și în slavă sus.
Sus iubit Har din HARUL CELASCUNS Mi-e mi-e de-a-juns!

MAI RAR.

Azi drept în ochi te va privi — Ca dragostea să Doh
Drept în ochi te va privi, Dragostea să-I sim-

31 mai 1981

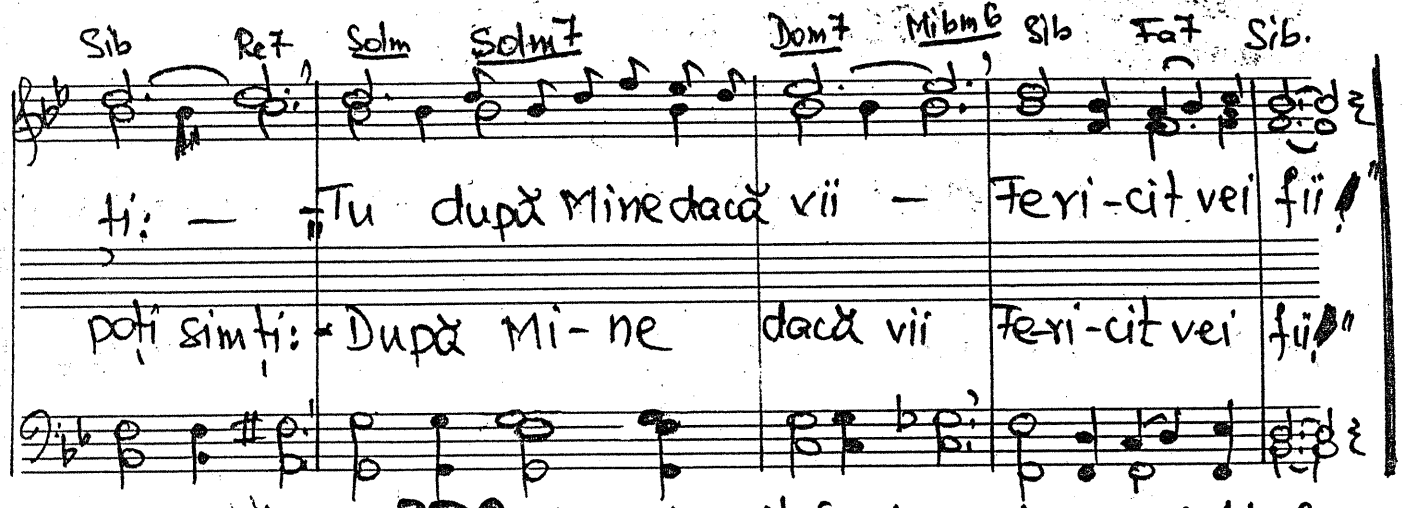

Cor bărb. 4h4

892. Nemărginit în dragoste

Is. 44.6

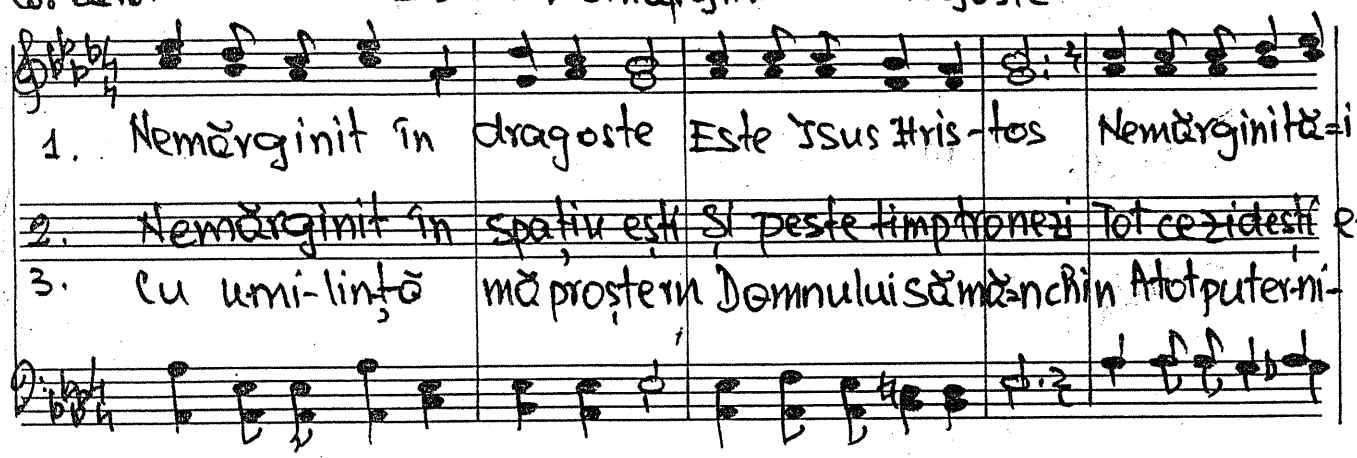

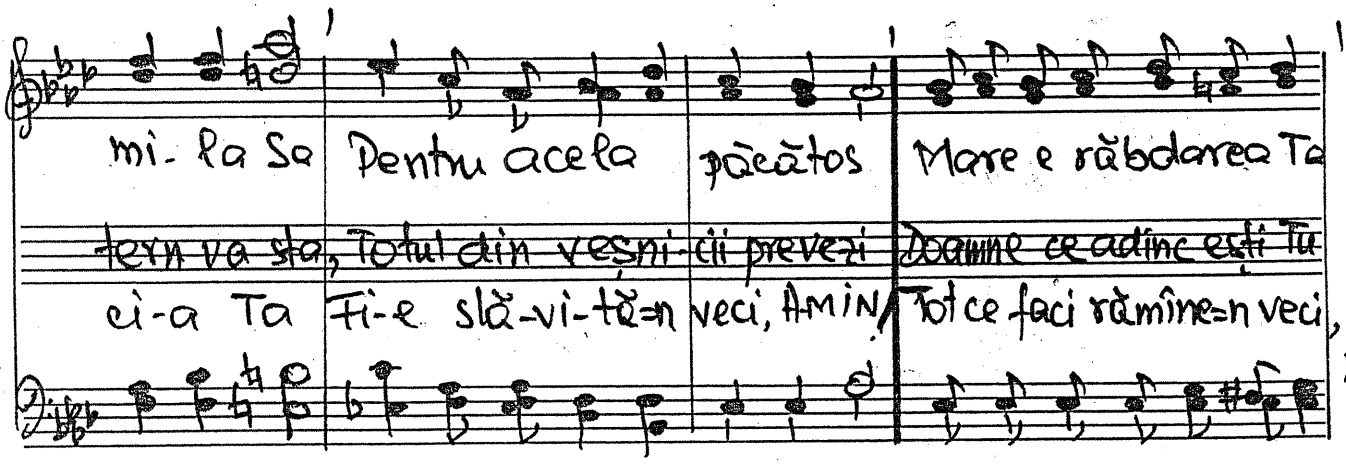

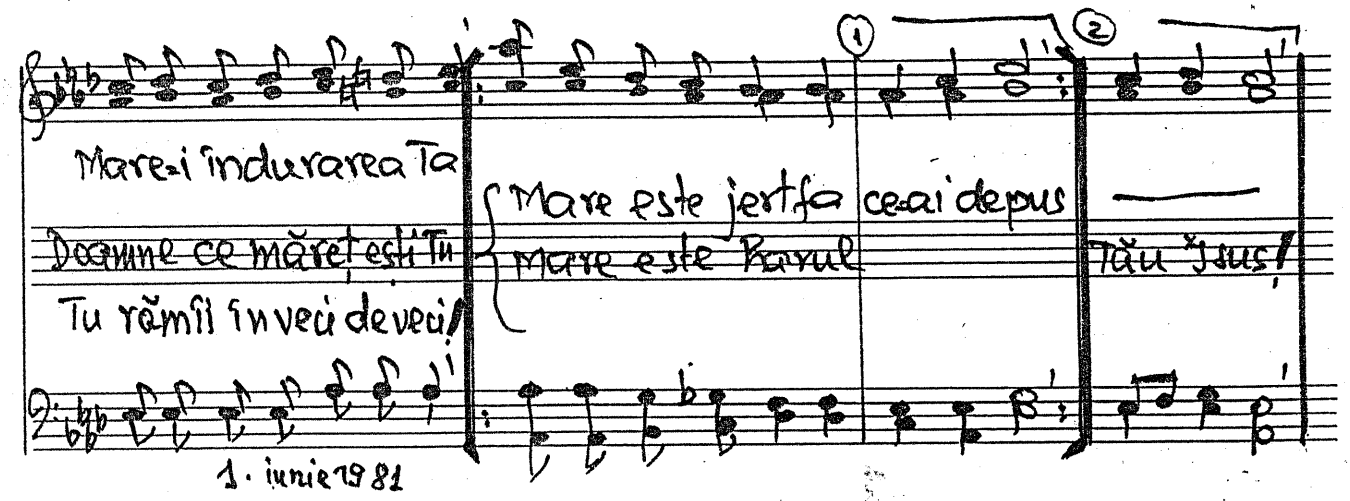

1. iunie 1981

893. Isus mulțimilor.

Luca 5. 17.

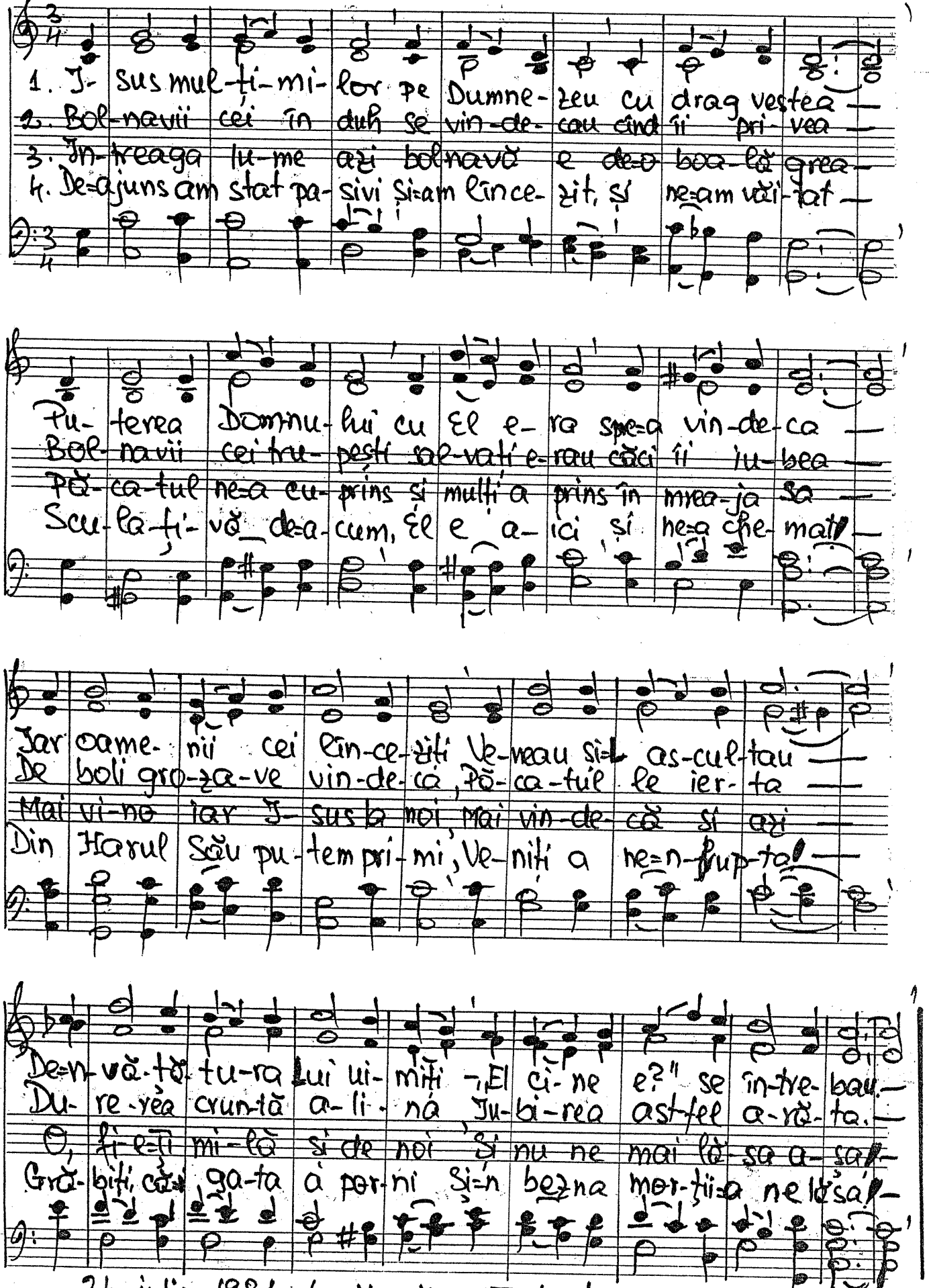

24 iulie 1981. La Vașcău. Text. 1 aug. 1981

Cor bărb. 444 V

894. Dacă rugăciunea=mi spusă

veghe 16. pag. 10

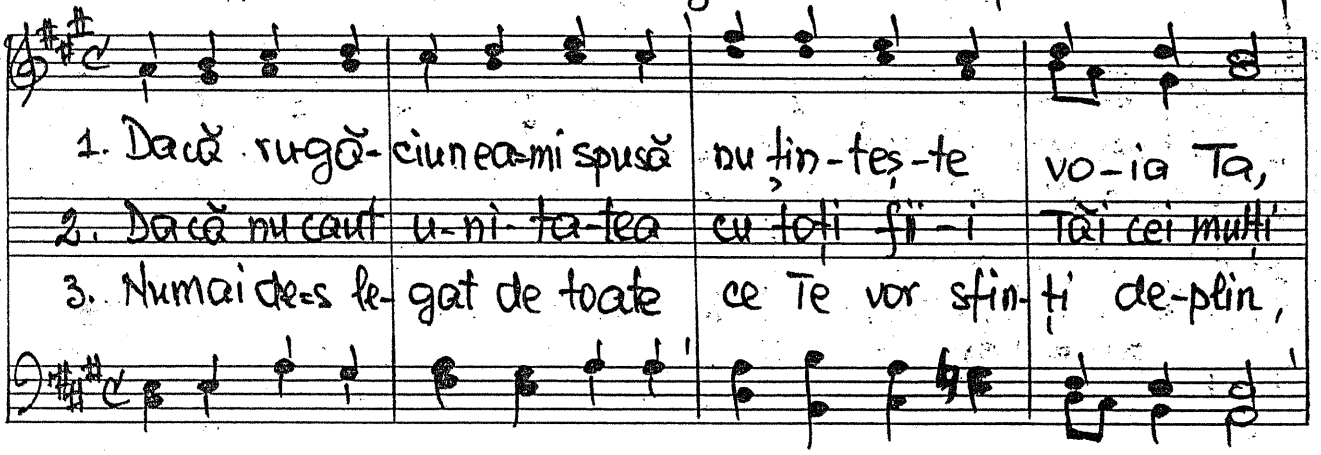

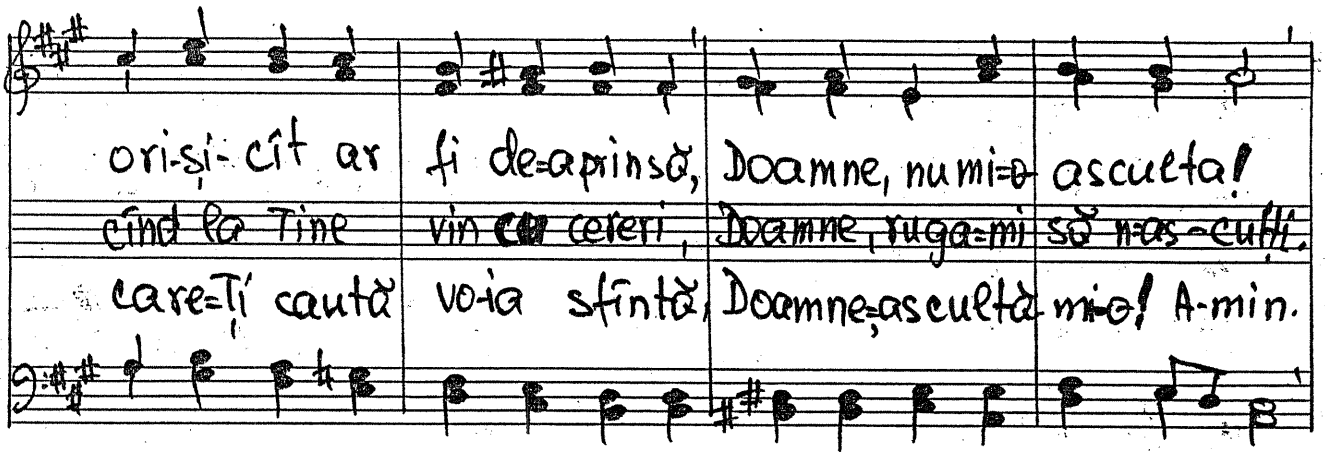

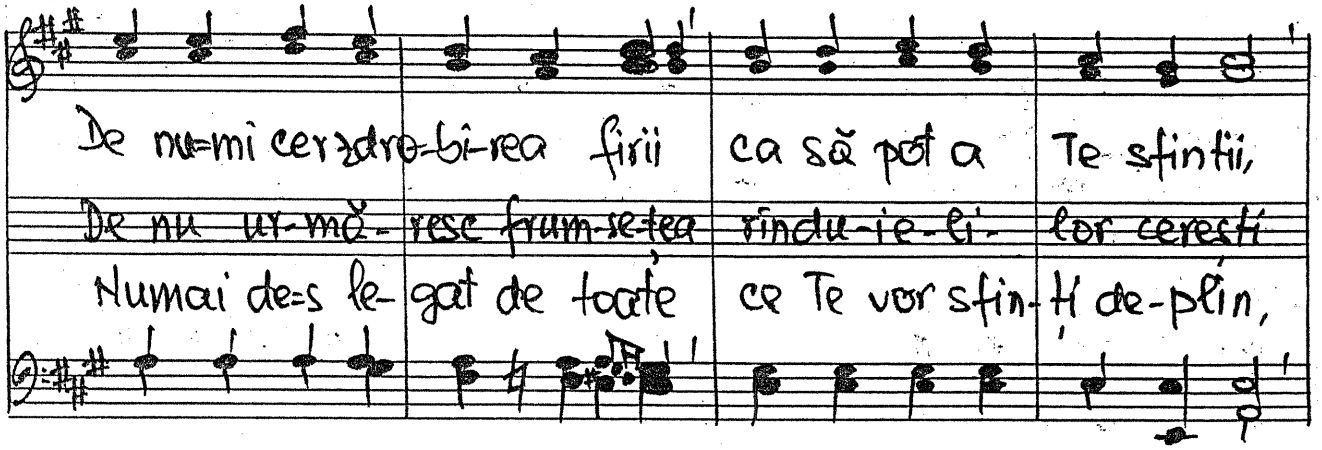

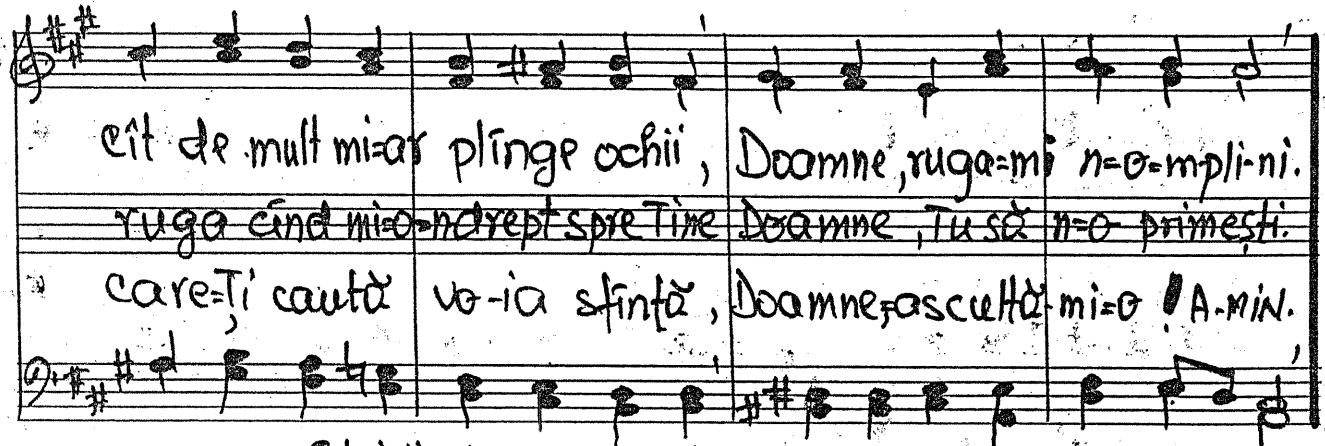

1. Dacă rugă- ciunea=mi spusă nu ţin-teş-te vo-ia Ta,
2. Dacă nu caut u-ni-ta-tea cu toţi fii-i Tăi cei mulţi
3. Numai de=s le- gat de toate ce Te vor sfin- ţi de-plin,

ori-şi-cît ar fi de=aprinsă, Doamne, nu mi=o asculta!
cînd la Tine vin cu cereri, Doamne, ruga=mi să n=as-culţi.
care=Ţi caută vo-ia sfîntă, Doamne=ascultă mi=o! A-min.

De nu=mi cerzdro-bi-rea firii ca să pot a Te sfintii,
De nu ur-mă- resc frum-se-ţea rîndu-ie-li- lor cereşti
Numai de=s le- gat de toate ce Te vor sfin- ţi de-plin,

cît de mult mi=ar plînge ochii, Doamne, ruga=mi n=o=m-pli-ni.
ruga cînd mi=o=ndrept spre Tine Doamne, Tu să n=o primeşti.
care=Ţi caută vo-ia sfîntă, Doamne=ascultă mi=o! A-MIN.

24 iulie 1981. La Vaşcău

Cor bărb.

895. Asigurare.

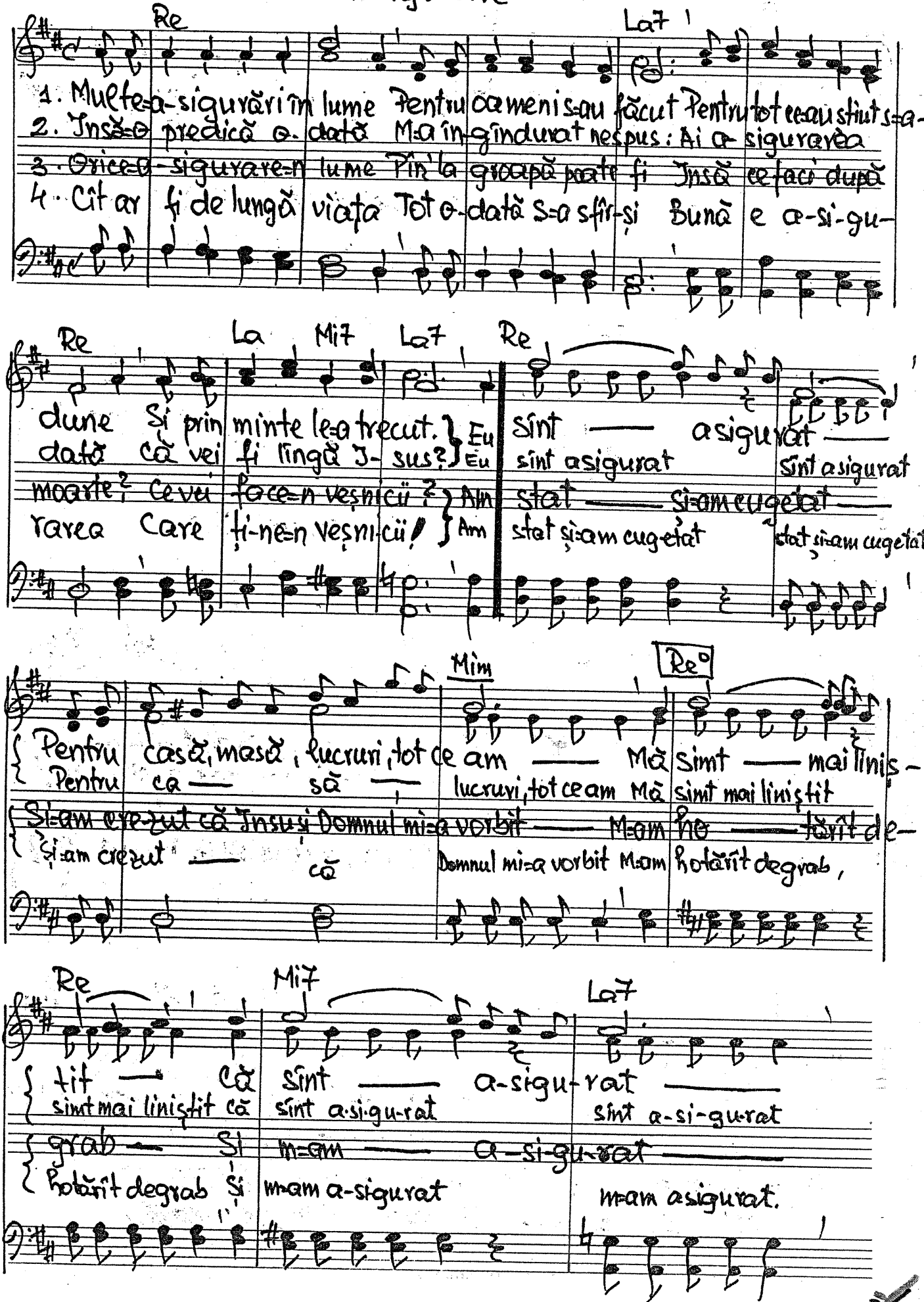

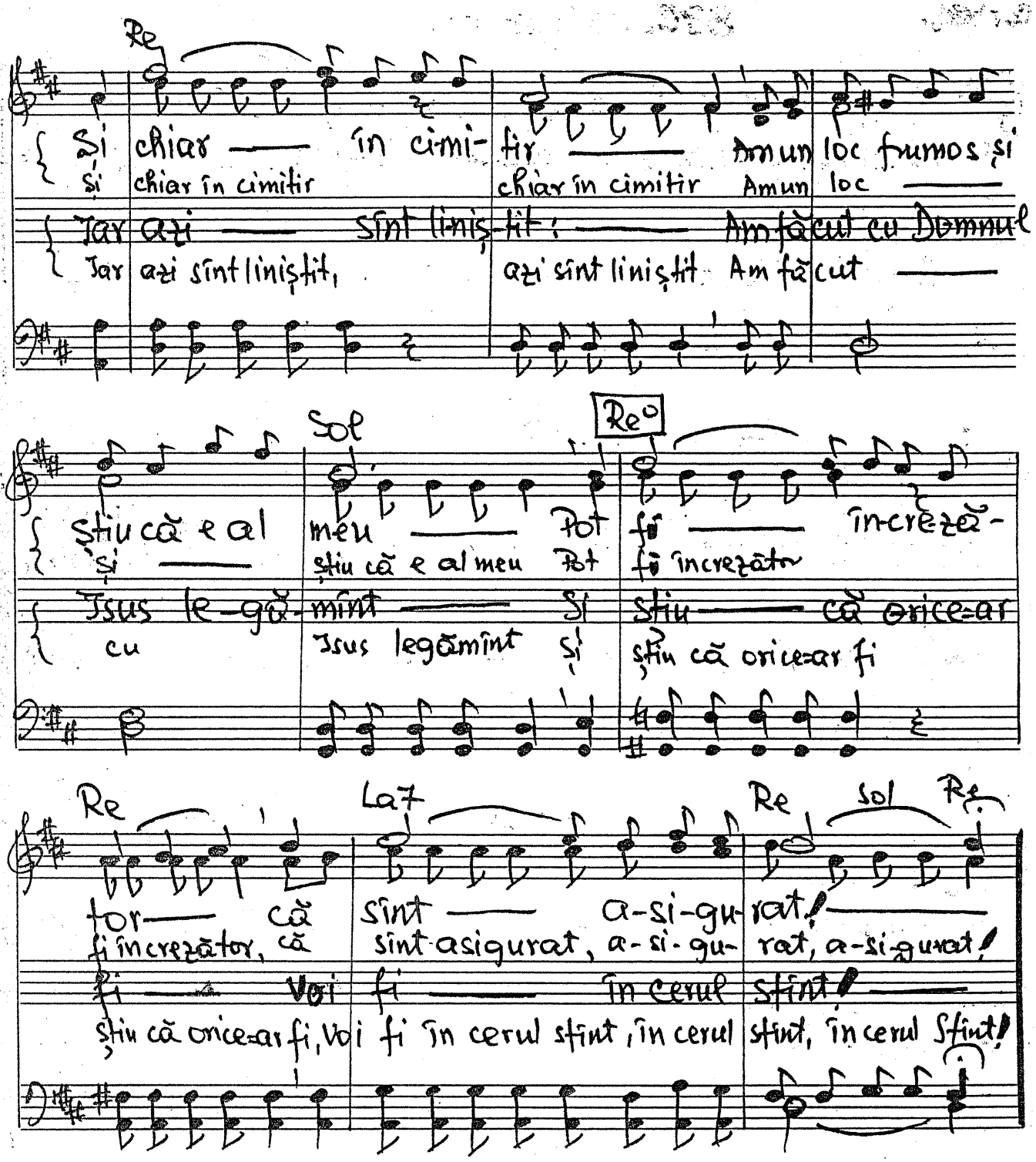

Vineri, 24 iulie. 1981. Compusă la Vaşcău. Pe o pajiște în aștep-
tarea benzinei...

Text 2 aug. 1981.

Da, ne asigurăm casa, lucrurile din ea, mașina și toate celelalte.
Ne asigurăm de boală și de bătrînețe. Dar tot ne îmbolnăvim,
și tot îmbătrînim. Și murim.
Ne asigurăm noi sufletul pentru viața veșnică?

-896- „Nimeni nu poate sluji la doi stăpîni" Mat. 6.24.

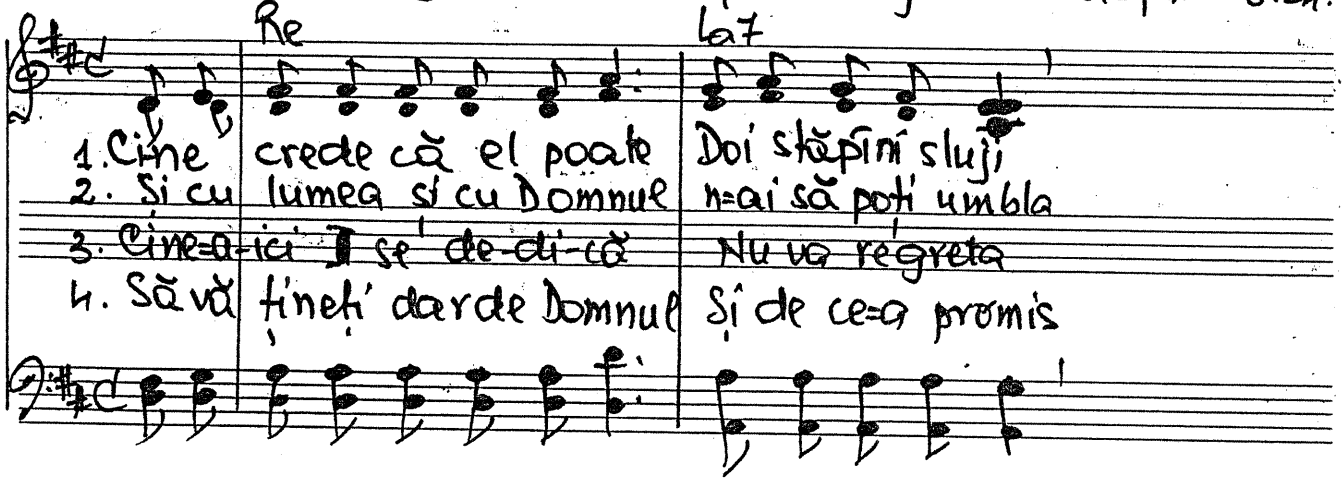

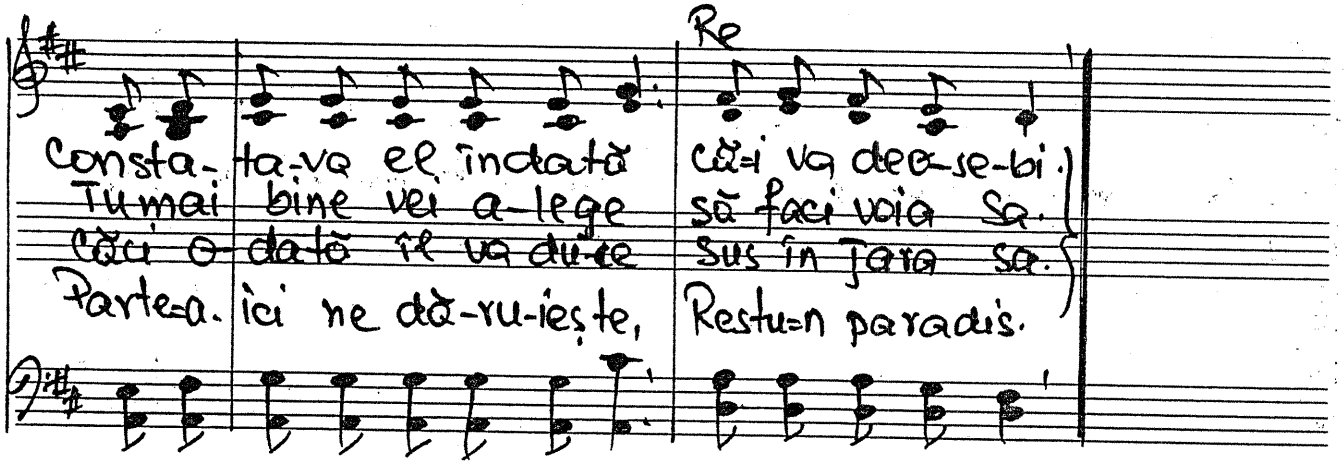

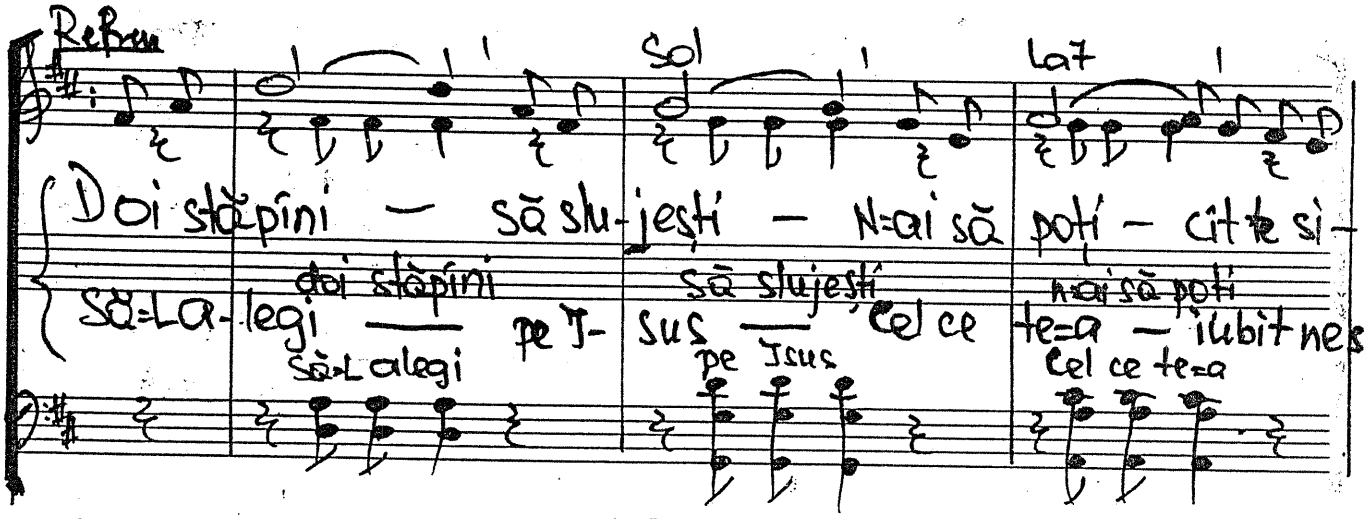

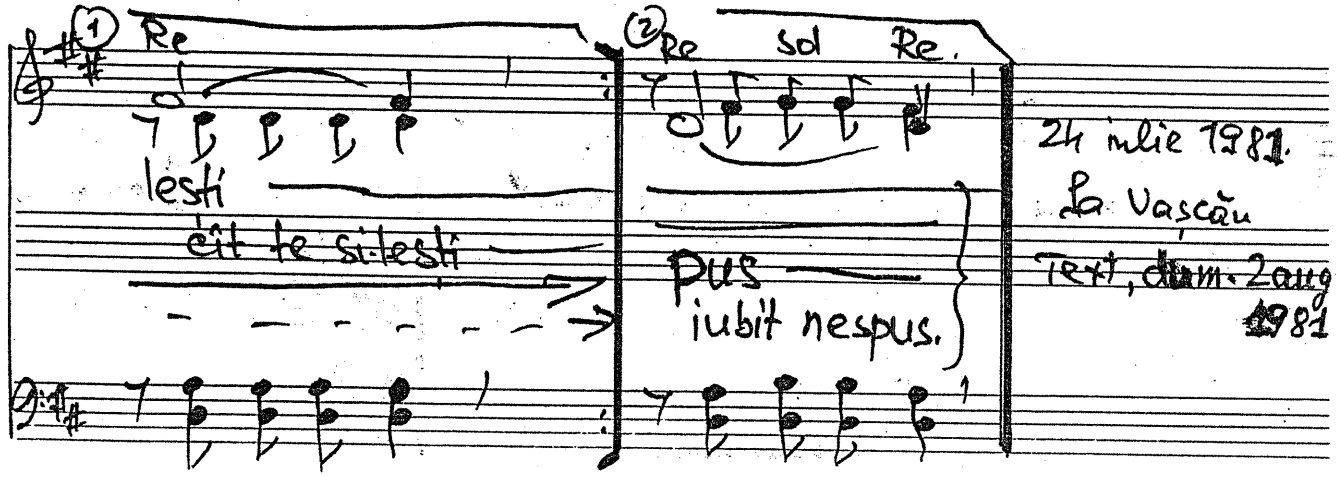

24 iulie 1981
La Vașcău
Text, dum. 2 aug. 1981

Solo

897. Domnul Își chemase ucenicii

Mat. 10. 1

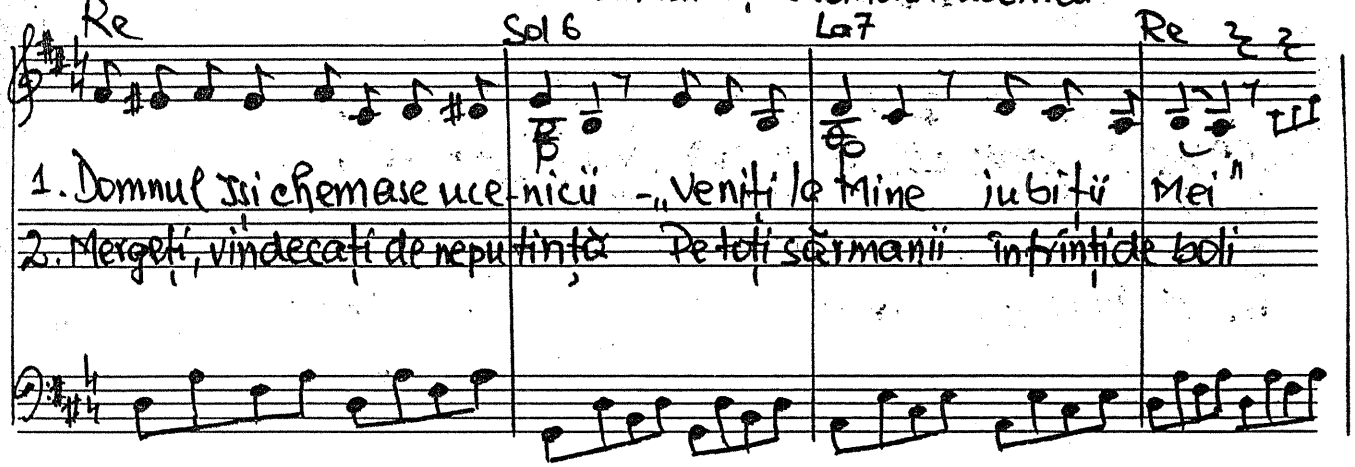

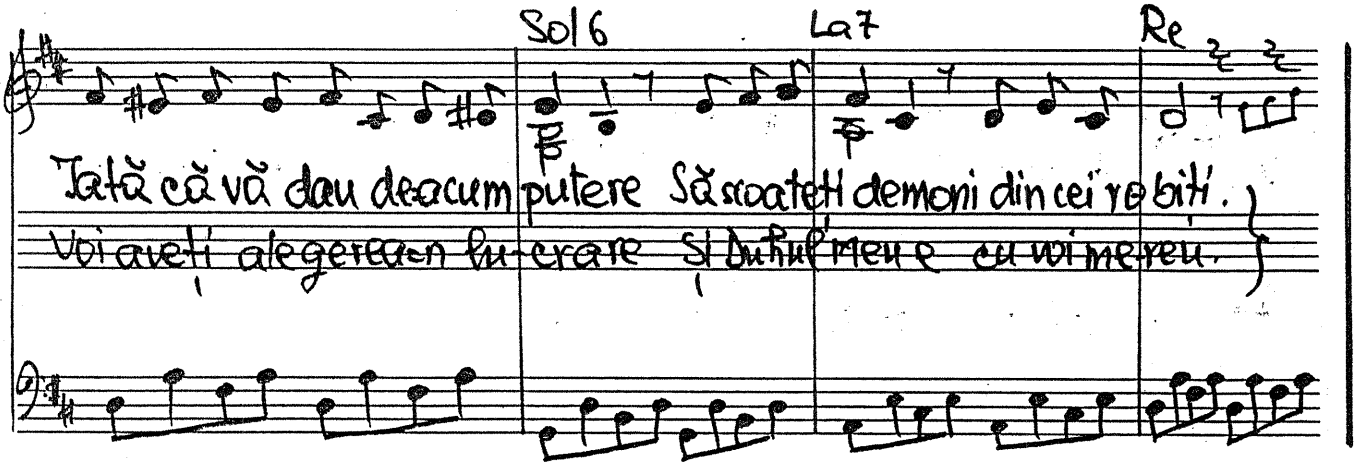

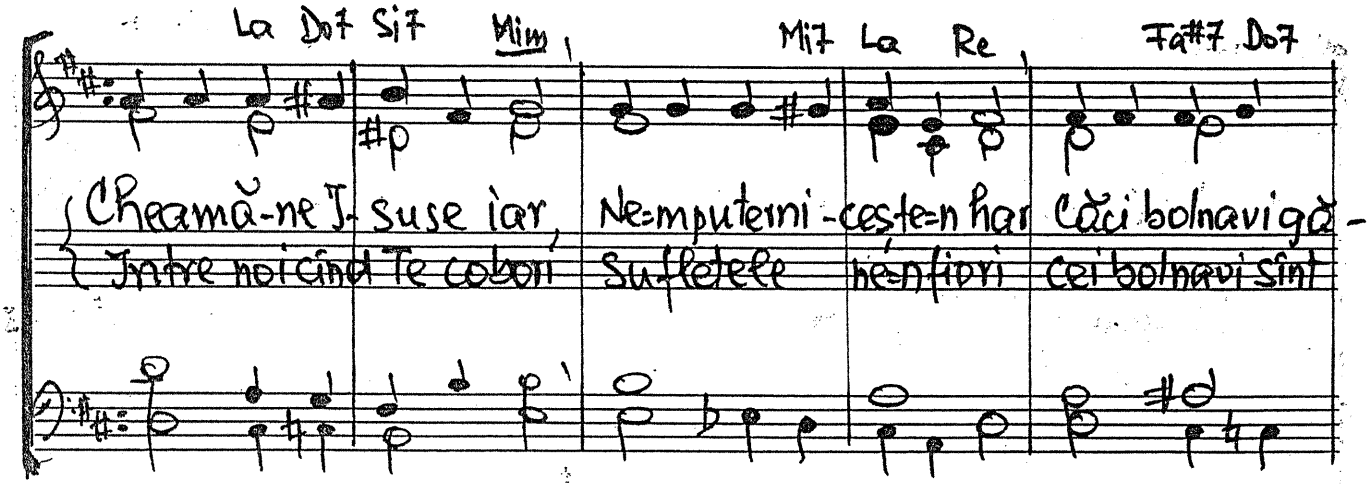

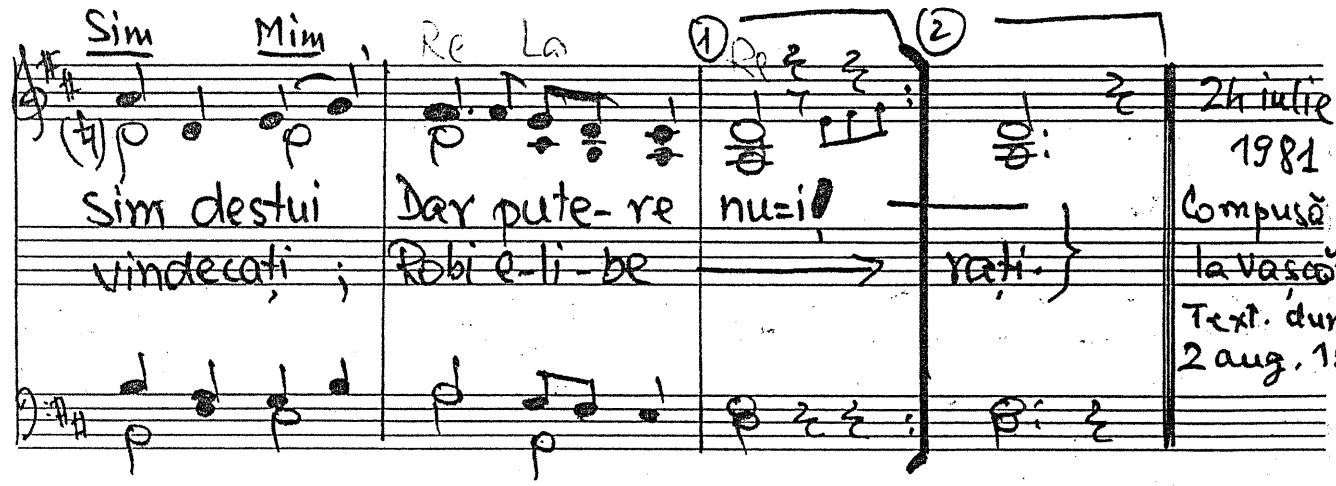

24 iulie 1981
Compusă la Vașcău.
Text. dum.
2 aug. 1981

898. Trăiește în mine

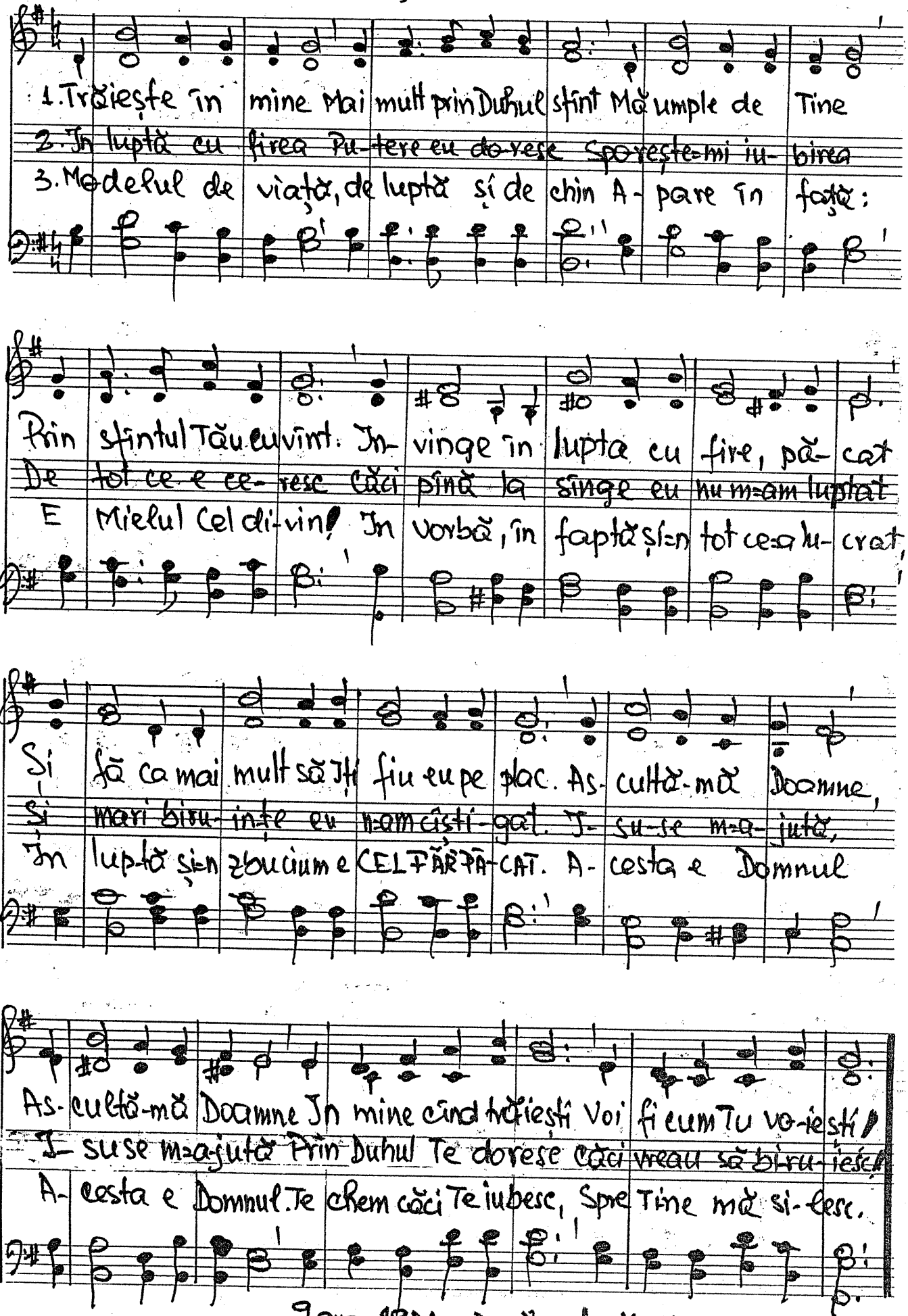

7 aug. 1981. După o temă din 1959.

Solo

Mat. 17. 1-5.

899. Schimbarea la față

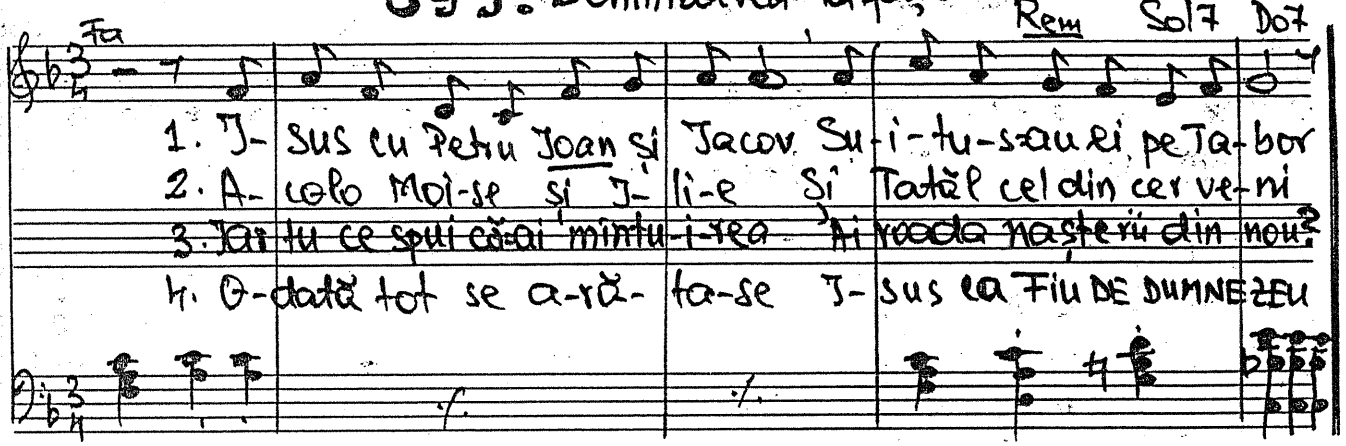

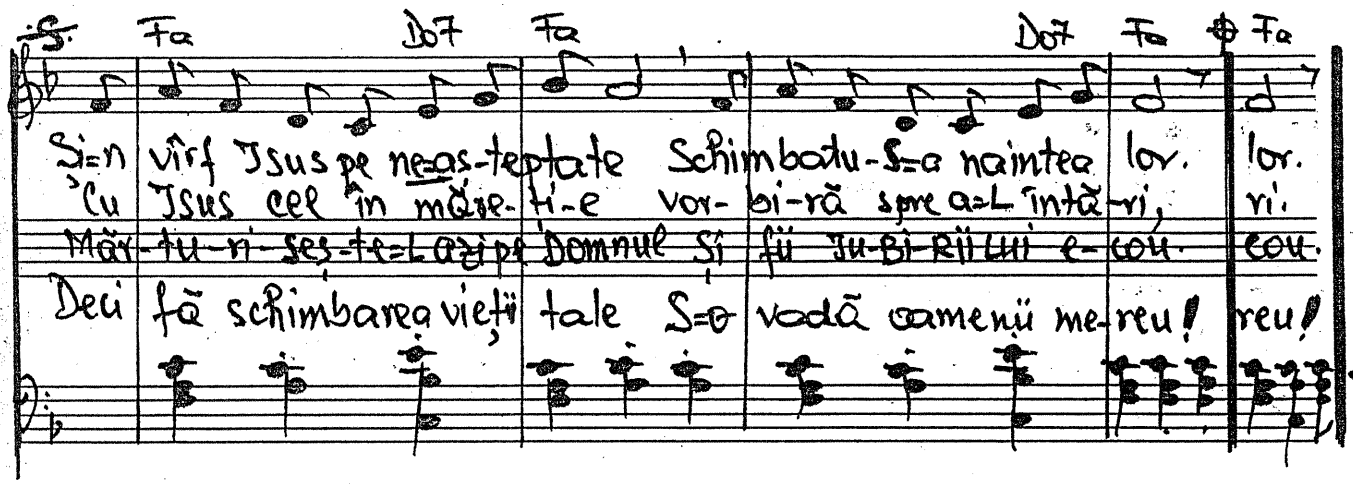

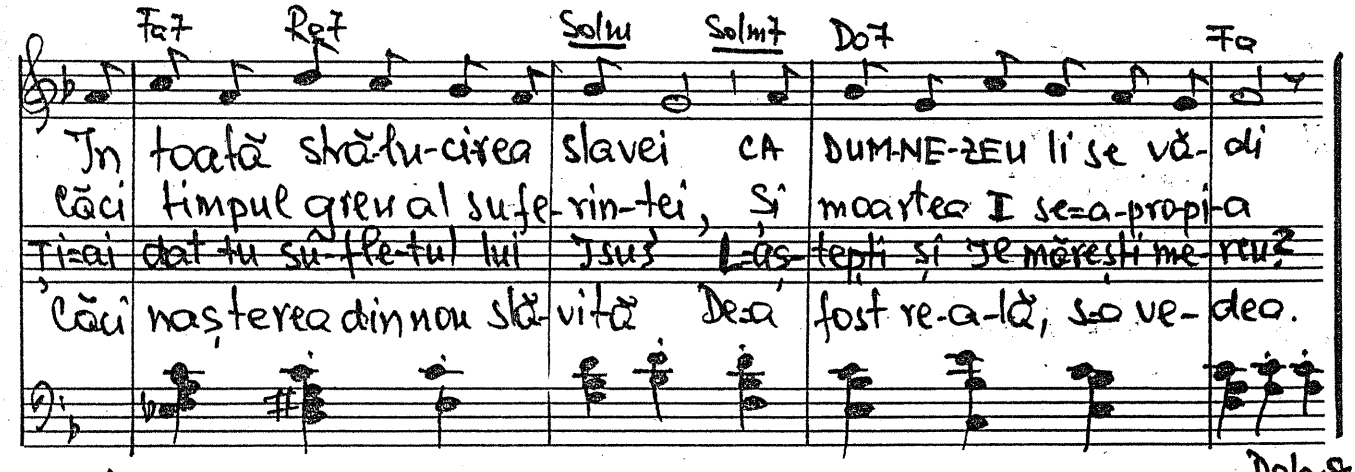

Versificarea (9 aug. 1981). după o predică a fratelui Alexa Popovici, luni, 6 iunie 1977. 6-III-1973.

SEMNELE NAȘTERII DIN NOU:

1). Ai mîntuirea?
2) Ai roade ale nașterii din nou?
3) ~~Mărturisești pe Hristos și altora?~~
4). Iubești părtășia frățească?
5). Ai închinarea sufletului tău Dlui?
6). Je aștepți să vină din nou?
7). Je glorifici?

Cor bărb. **900.** Domnul îți îmbie încă Harul Său.

Sol Re7 Sol Do Sol Re7 Sol

1). Domnul îți îmbie încă Harul Său Suflete sărac întoarce-te din drumul tău.
2) Dacă ai pricepe unde ești chemat În ce loc măreț ești așteptat.
3). Nu uita că nu va fi mereu așa Ușa Harului se va-nchide-a

Re7 Sol Sol7 Mi7 La7 Re

Bucură-te că de mult pe Golgota Domnul a purtat povara ta.
Dacă ai putea să vezi un cer deschis Și-ai pricepe ce-i un pa-ra-dis.
Ziua neagră-a judecății va veni Față-n față cu Iisus vei fi.

Mim Sol#m6 Re La7 Re

Numai să crezi și te vei salva căci credința va lu-cra!
Cum ai fugi ca să îl ob-ții, Cît de si-li-tor ai fi!
Azi încă poți să te-mpaci cu El Cît Iisus rămî-ne Miel.

Acomp. ⓟ SOLO

Se mîntuiește prin Domnul Iisus, E mîn-tu-it se mîntuiește prin Iisus Dl Iisus

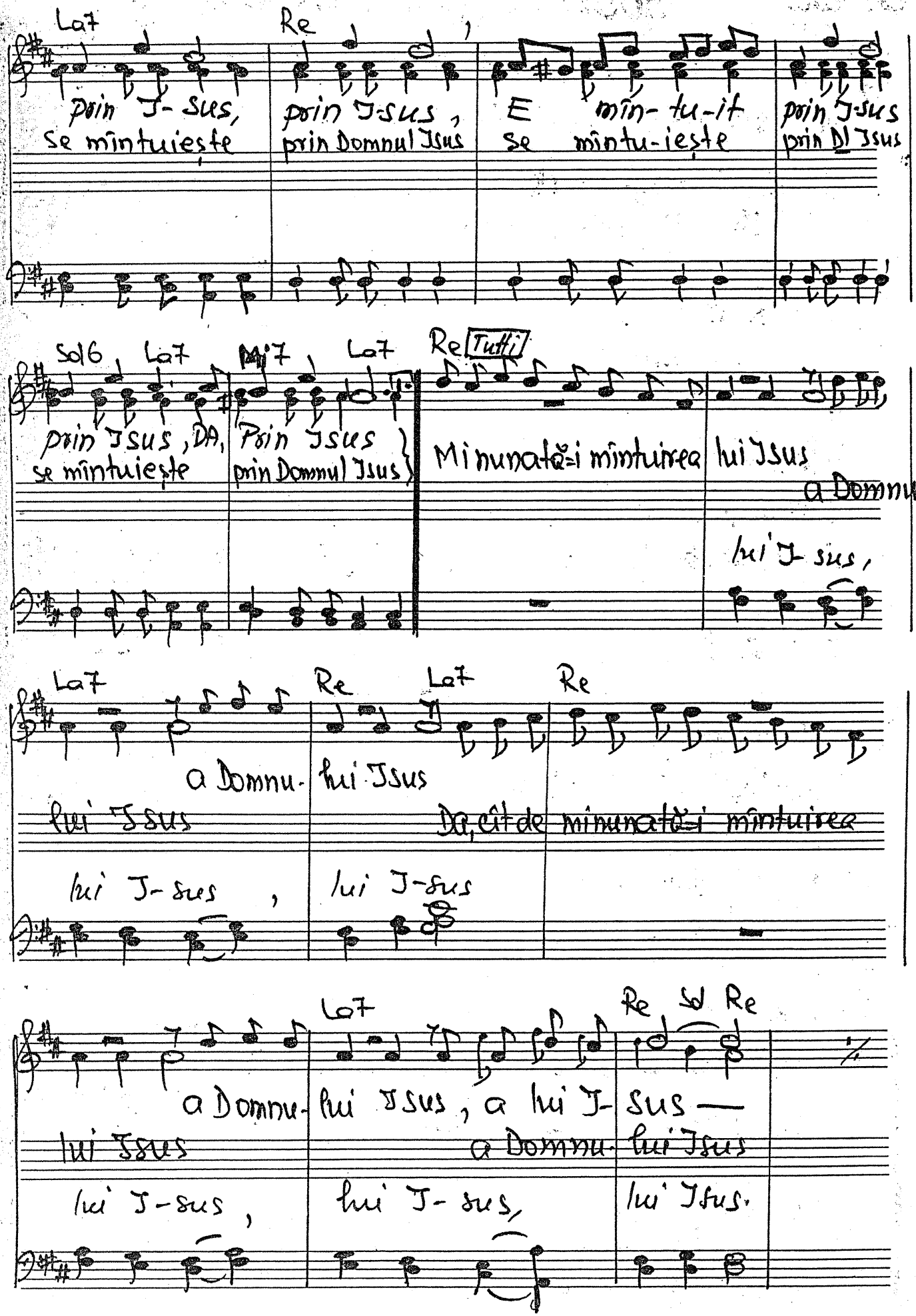
La7
Re
prin J-sus,
se mîntuieşte
prin Jsus,
prin Domnul Jsus
E
mîn-tu-it
se mîntu-ieşte
prin Jsus
prin Dl Jsus
Sol6
La7
Mi7
La7
Re
Tutti
prin Jsus, DA,
se mîntuieşte
Prin Jsus
prin Domnul Jsus
Minunată-i mîntuirea
lui Jsus
a Domnu-
lui J-sus,
La7
Re
La7
Re
a Domnu-
lui Jsus
lui Jsus
Da, cît de minunată-i mîntuirea
lui J-sus,
lui J-sus
La7
Re
Re
a Domnu-
lui Jsus
lui J-sus,
lui Jsus, a lui J-
a Domnu-
lui J-sus,
sus —
lui Jsus
lui Jsus.

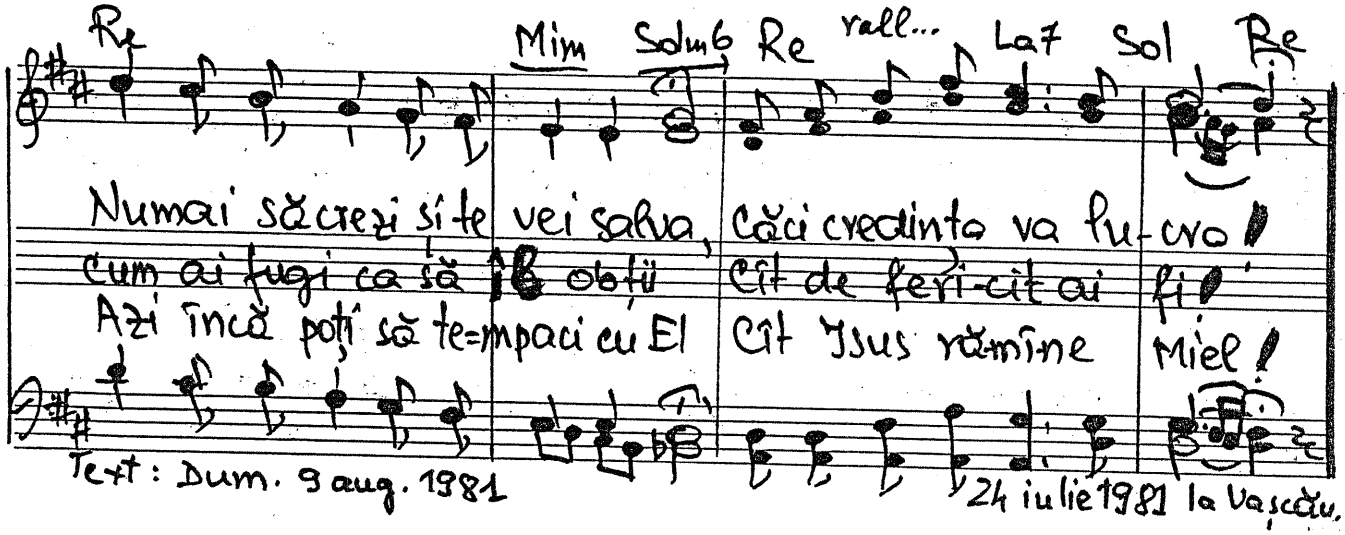

Text: Dum. 9 aug. 1981

24 iulie 1981 la Vașcău.

901. CAIAFA și ANA

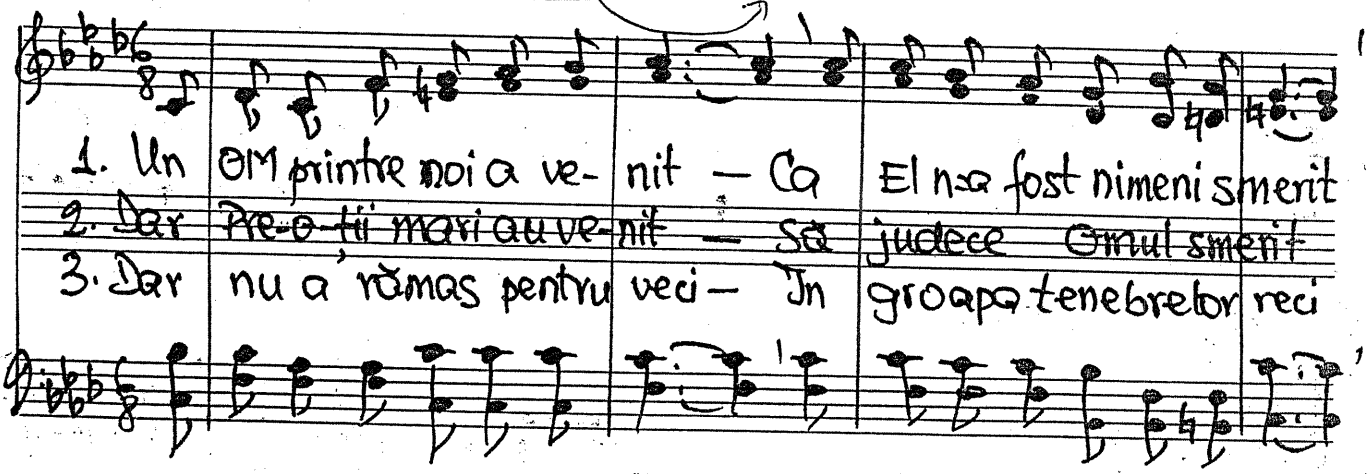

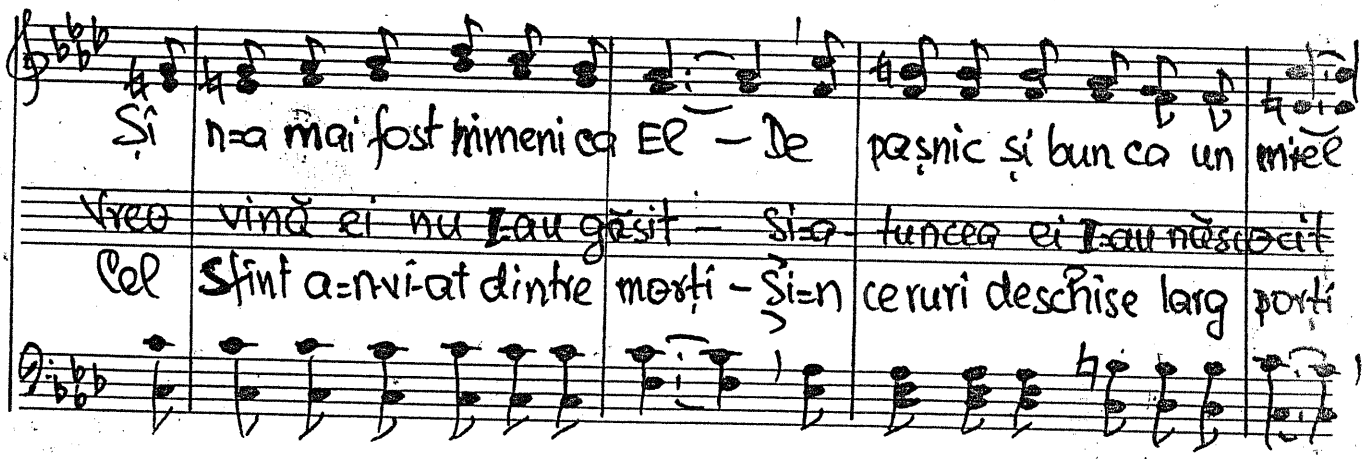

10 aug. 1981. După o temă veche

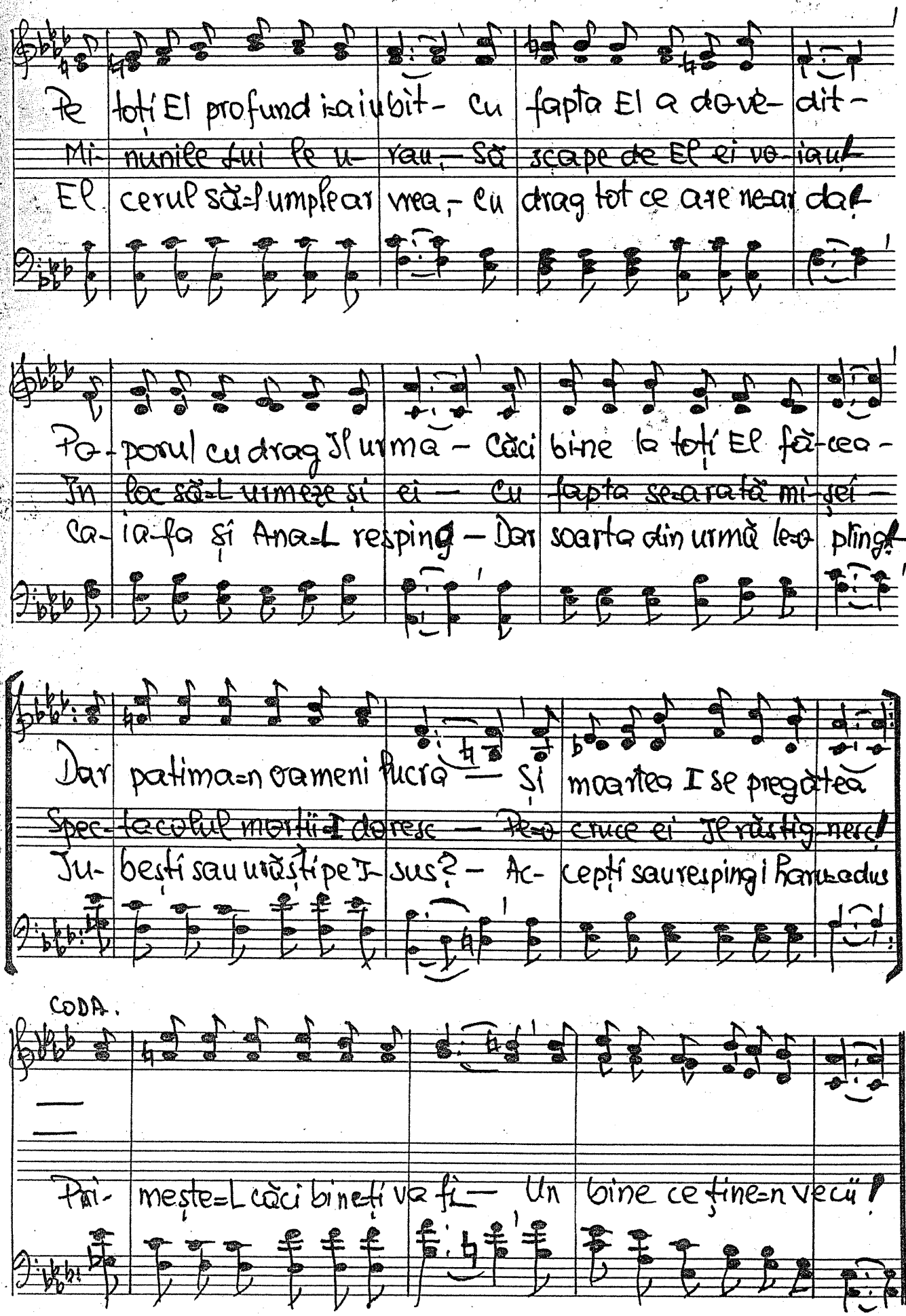

Pe toți El profund i-a iubit - cu fapta El a dovedit -
Mi- nunile Lui le u- rau, - Să scape de El ei vo- iau!
El cerul să-l umple ar vrea, - cu drag tot ce are ne-ar da!

Po- porul cu drag Il urma - Căci bine la toți El fă- cea -
In loc să-L urmeze și ei - Cu fapta se-arată mi- șei -
Ca- ia-fa și Ana-L resping - Dar soarta din urmă le-o plîng!

Dar patima-n oameni lucra - Și moartea I se pregătea
Spec- tacolul morții-I doresc - Pe-o cruce ei Il răstig- nesc!
Iu- bești sau urăști pe I- sus? - Ac- cepți sau respingi Haru-adus?

CODA.

Pri- mește-L căci bine-ți va fi - Un bine ce ține-n vecii!

902. Doamne, Tu ești prea ascuns.

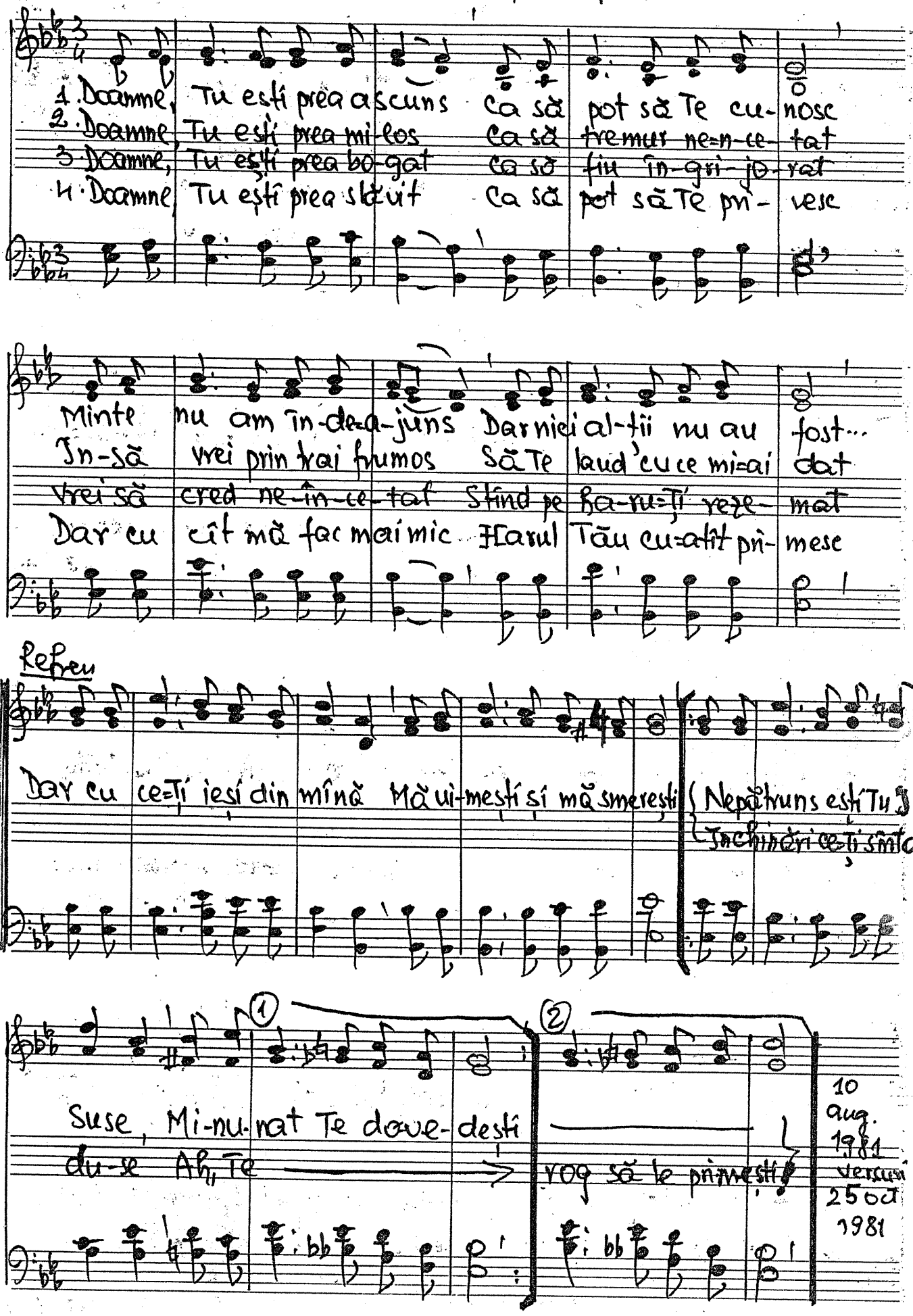

903. Acesta-i Avraam

Evrei 11. 18
-11- 11. 1.
Rom. 4. 17
Ier. 5. 22

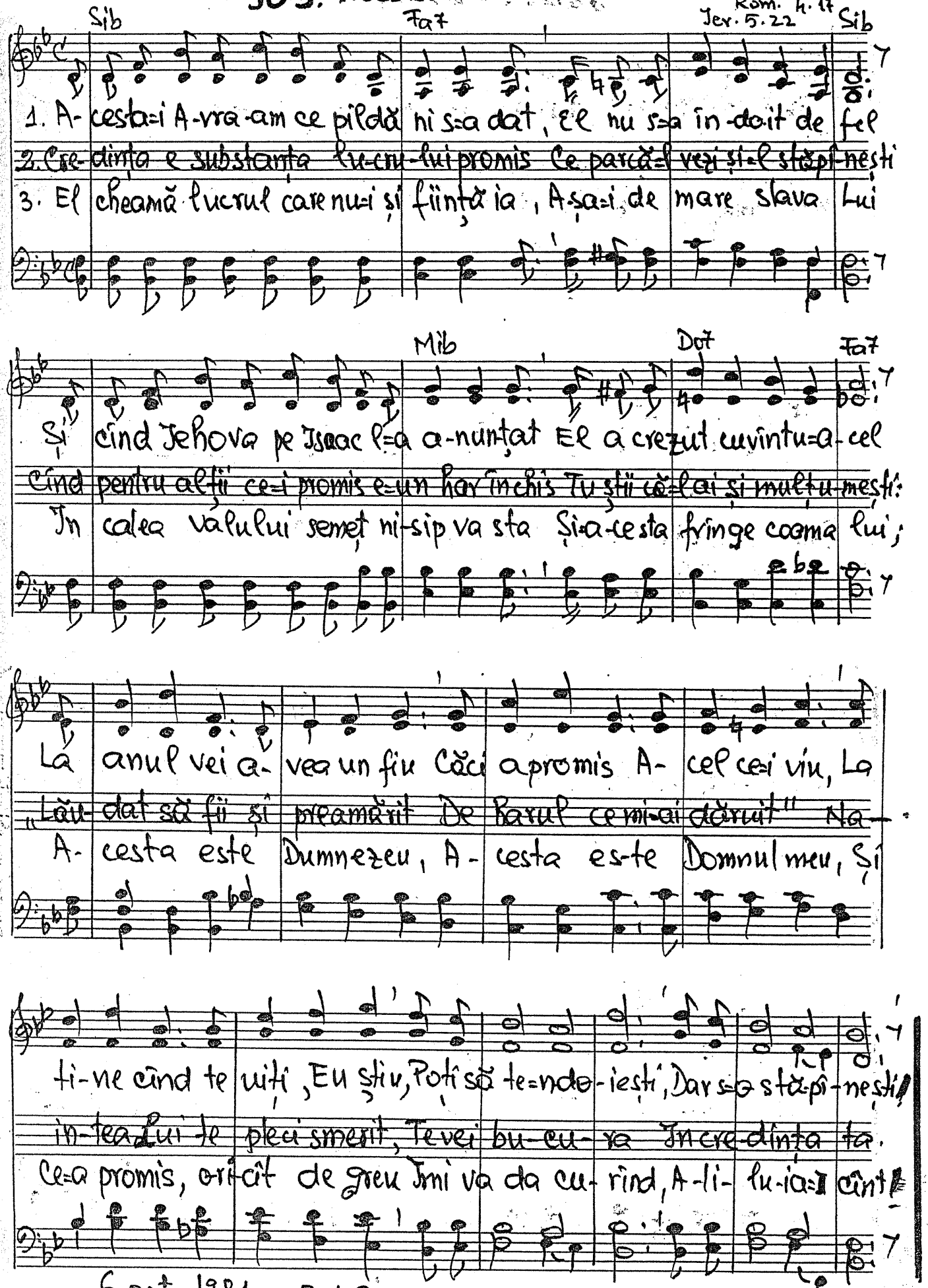

6 oct. 1981. Text. 25 oct. 1981.

Cor bărb. Mel. la T. 2.

904. Cine e Iisus Hristos, cine e?

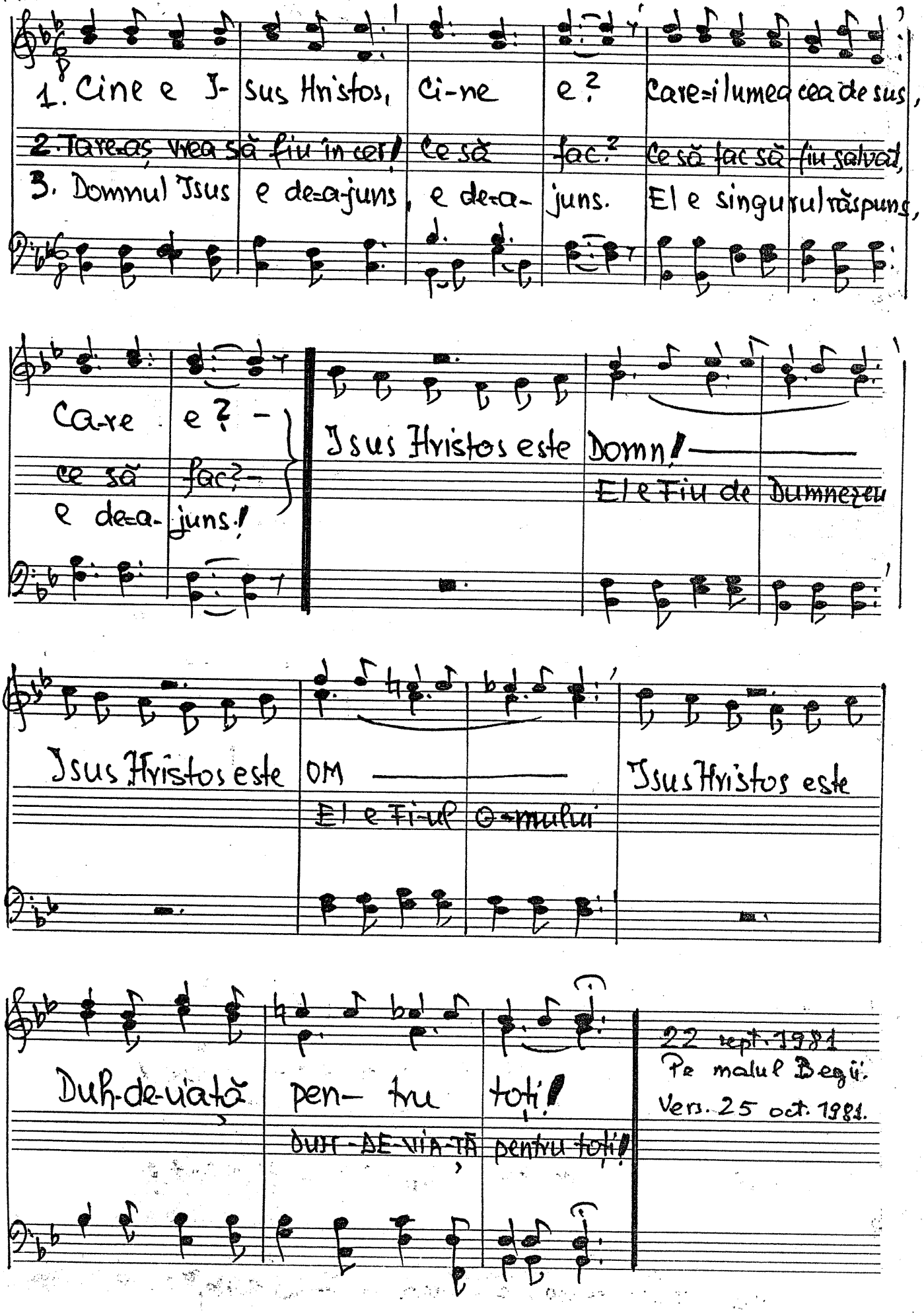

22 sept. 1981
Pe malul Begăi.
Vers. 25 oct. 1981.

Cor fem.

905. Plin de mulțumire

Sib Fa Sib Mib Fa7

S. 1. 2. 3. 4. Plin de mulțu-mi-re Voi cînta me-reu;

A. Mel. la A/T.

Sib Mib Mib6 Sib Mib Fa7 Sib

Prin a sa iu-bi-re Eu sînt fiul său!
După mi-ne vi-ne În-suși Domnul meu!
Capăt fe-ri-ci-re Chiar și cînd e greu!
Ești a mea ui-mi-re Sfinte Dumne-zeu.

Fa7 Sib Fa Sib

Ce mi-nu- nat har Mi-a a-ră- tat

Mib6 Sib Fa7 Sib

To-tul îmi e-n dar, Ce mi-nu- nat!
Vi- de pe nori iar, Ce mi-nu- nat!
Pe li-niul a-mar Mi l-a schim-bat!
Ce mi-nu- nat har mi-ai a-ră- tat!

22 sept 1981. Textul după o predică la radio Quito.

Cor fem. **906. O, spune-mi, ce-aș putea să-ți fac?** 2 Regi 4.1-7

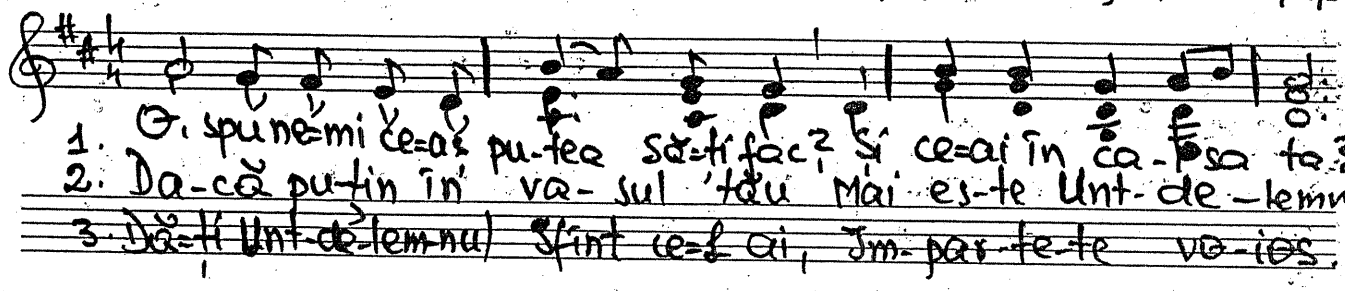

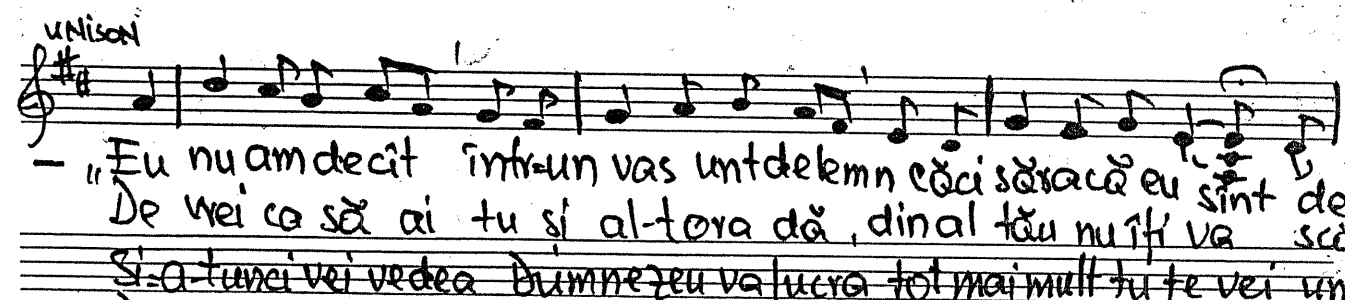

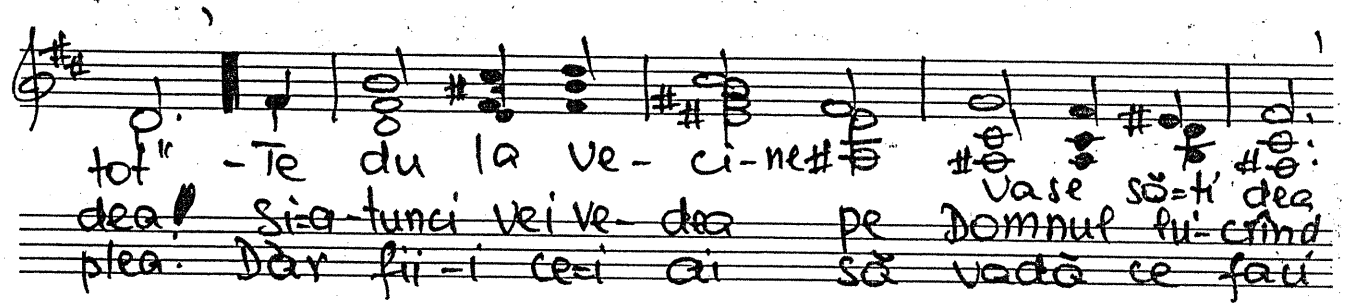

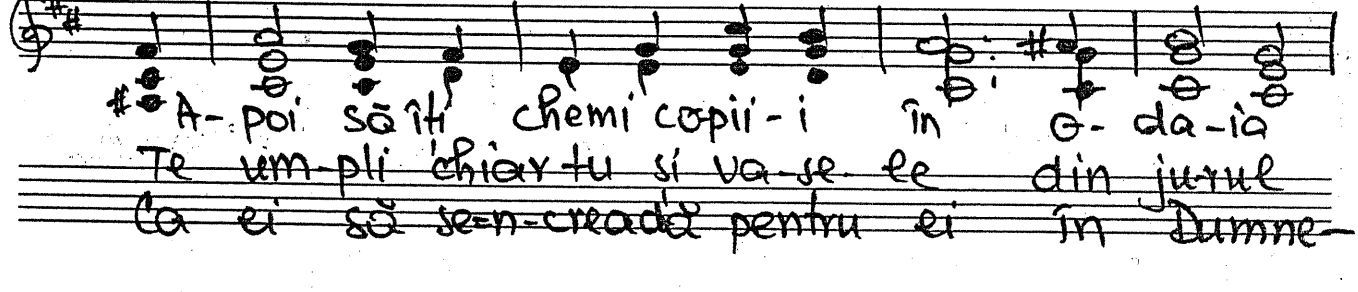

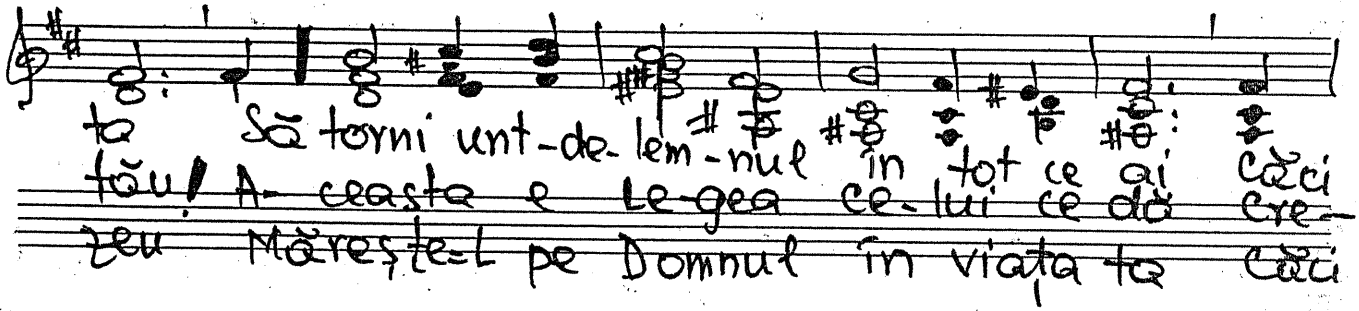

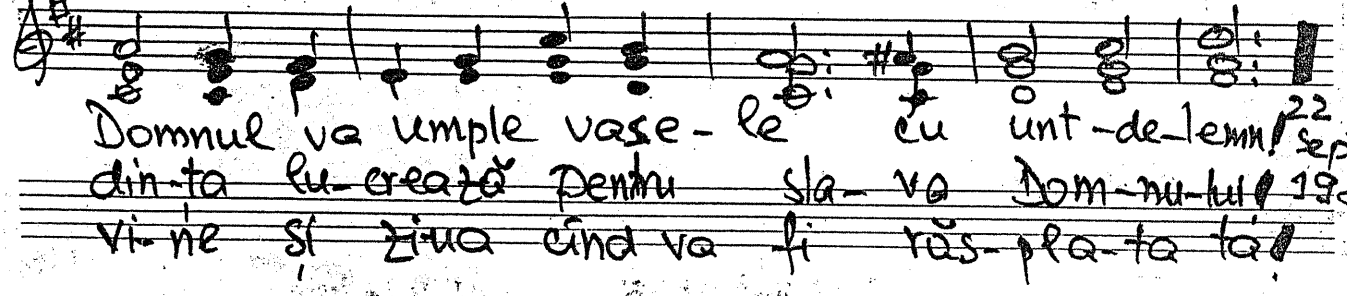

22 sept. 1981

907. „Vrem să vedem pe Isus"

Ioan 12, 20-21

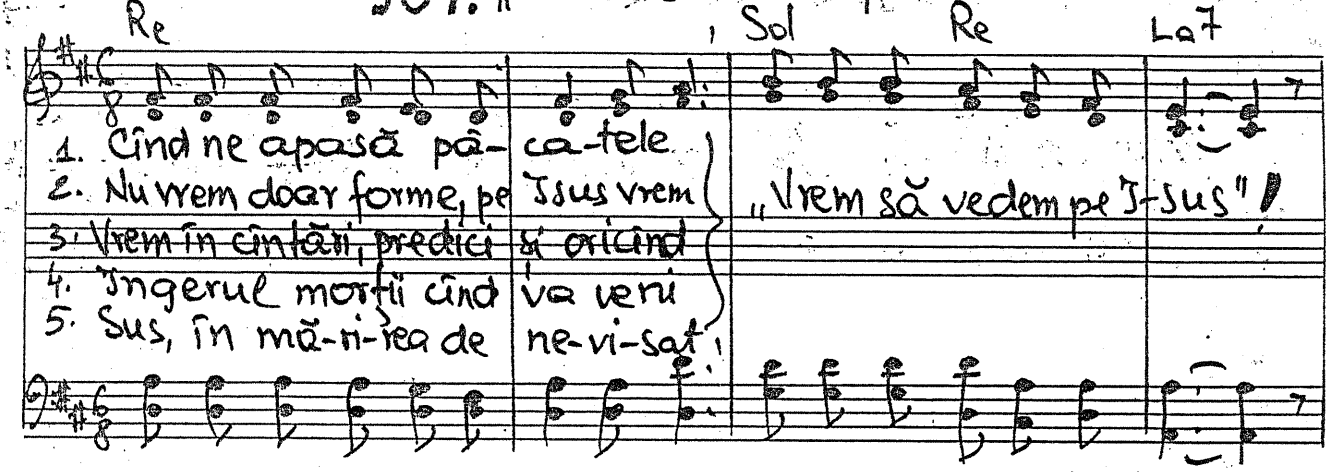

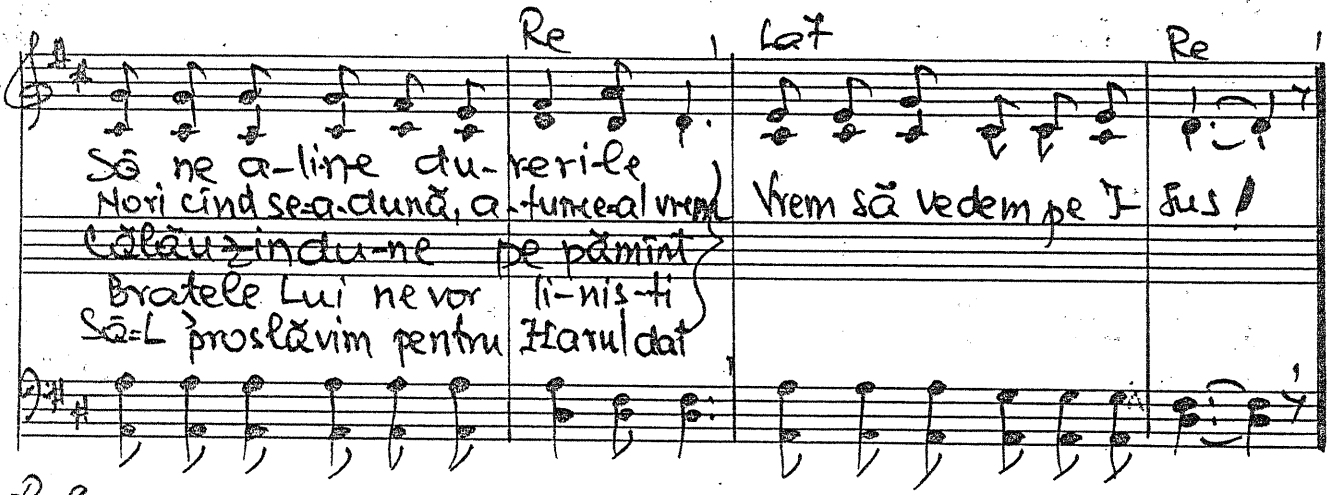

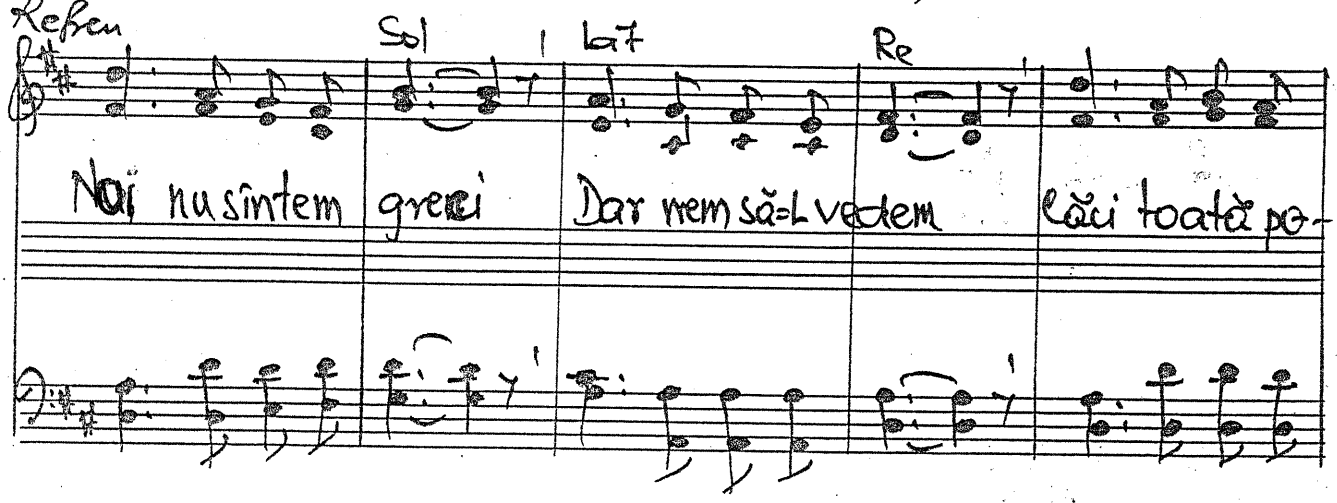

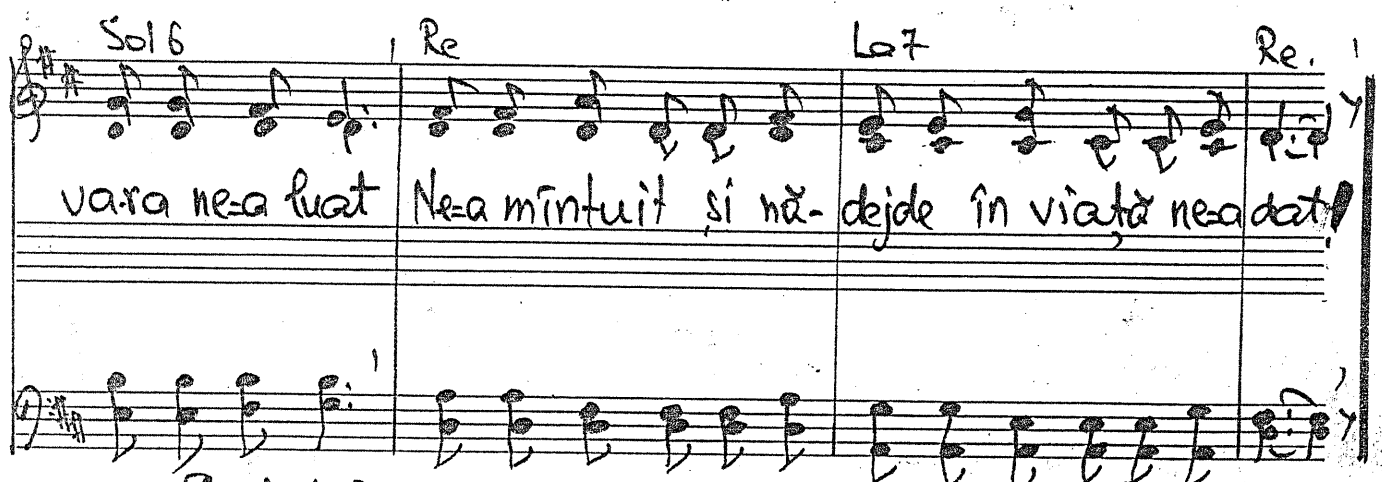

9 oct. 1981 Inspirat după o predică la IBRA.

Cor fem. **909. „Și m-a dus în Duhul!"** Apoc. 21 și 22.

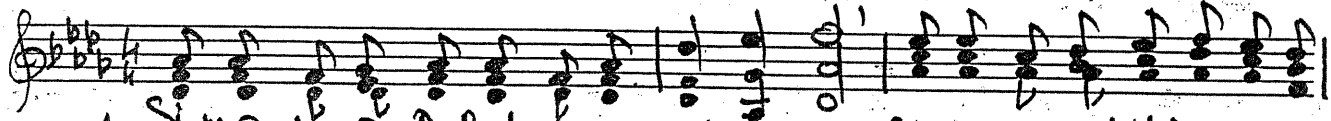

1. Și m-a dus în Duhul pe un munte 'nalt Și mi-a arătat Ierusa-
2. N-are trebuință nici de soare-n ea Însuși Slava Mielului va
3. ~~Am văzut un râu din Tronul sfînt curgînd, Pomul Vieții în piață~~
4. Cel Dintîi și Cel-din-urmă tot Eu sînt, Iată că aduc curînd răs-

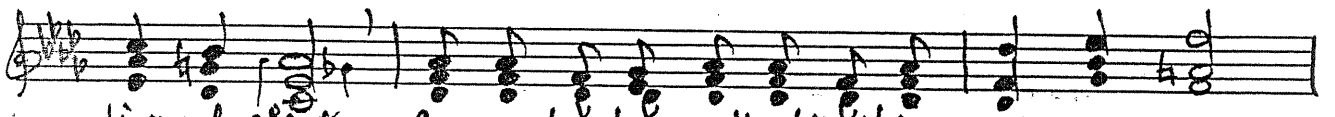

lim-ul sfînt Ce ce-tă-te mult slăvită mai e-ra
lu-mi-na Nu e-xis-tă Templu în Je-ru-sa-lim
și pe mal De do-uă-spre-zece ori pe an rodea
plata Mea O, feri-ce cei ce haina și-au spălat

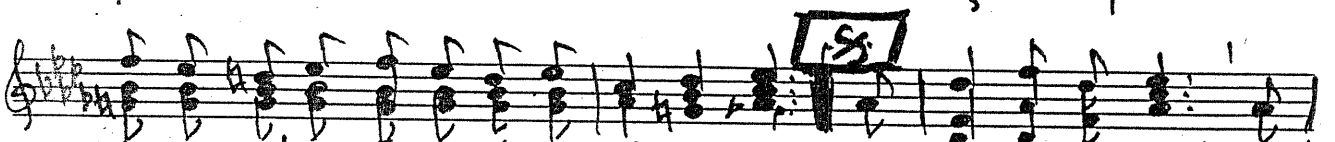

Căci cu slava Domnului se lumina. Un zid gros și 'nalt Și
Templul ei e Însuși Domnul cel Divin. Nimic în-tinat În
și cu frunze-le pe neamuri vindeca. Mi-ria-de de sfinți Vu-
Drept la Pomul Vieții ei și-au cîștigat. { Slăviți pe Isus, căci
O-sana cîntați-Le

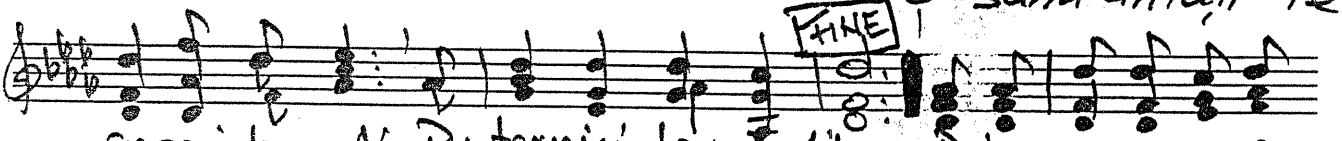

îngeri la porți; Pu-ternici te-me-lii. Doisprezece u-ce-
ea n-a intra' Ci cei în Car-te scriși! Întunerec și du-
iese toți în cor slăvind pe Cre-a-tor. Mult mai mult cît pot ros-
{ drept ne-a adus, Să fim cu Tatăl sus. } Duhul și Mireasa
{ Domnul lăudați, Fiți gata-L așteptați! }

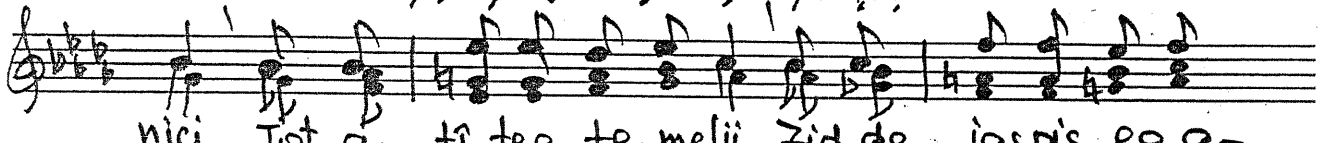

nici Tot a-tî-tea te-melii Zid de iaspis ea a-
veri Și nici moarte nu va fi Ci drep-tatea va dom-
ni, Mult mai mult cît pot privi, Mult mai mult cît pot gîn-
zic „Vi-no Doamne mai curînd, Și ne ia de pe pă-

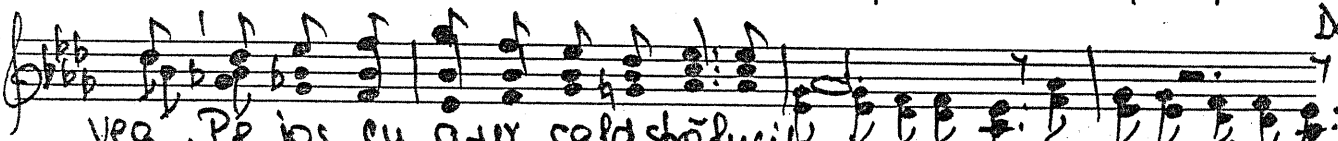

vea, Pe jos cu a-ur cald strălucitor, era pavat cu a-urul curat,
ni, Nimic din ce e vrednic de blestem, acolo nu-i, blestem acolo nu-i.
dă, A-sa e Slava care-o vom primi în Cortul sfînt, Ierusalimul nou'
mînt Căci după Tine Mire însetăm, apari curînd, Ne du în cerul sfînt,

23 sept. 1981.
(ora 4 dimineața)

TRIO

910. Domnul Jsus

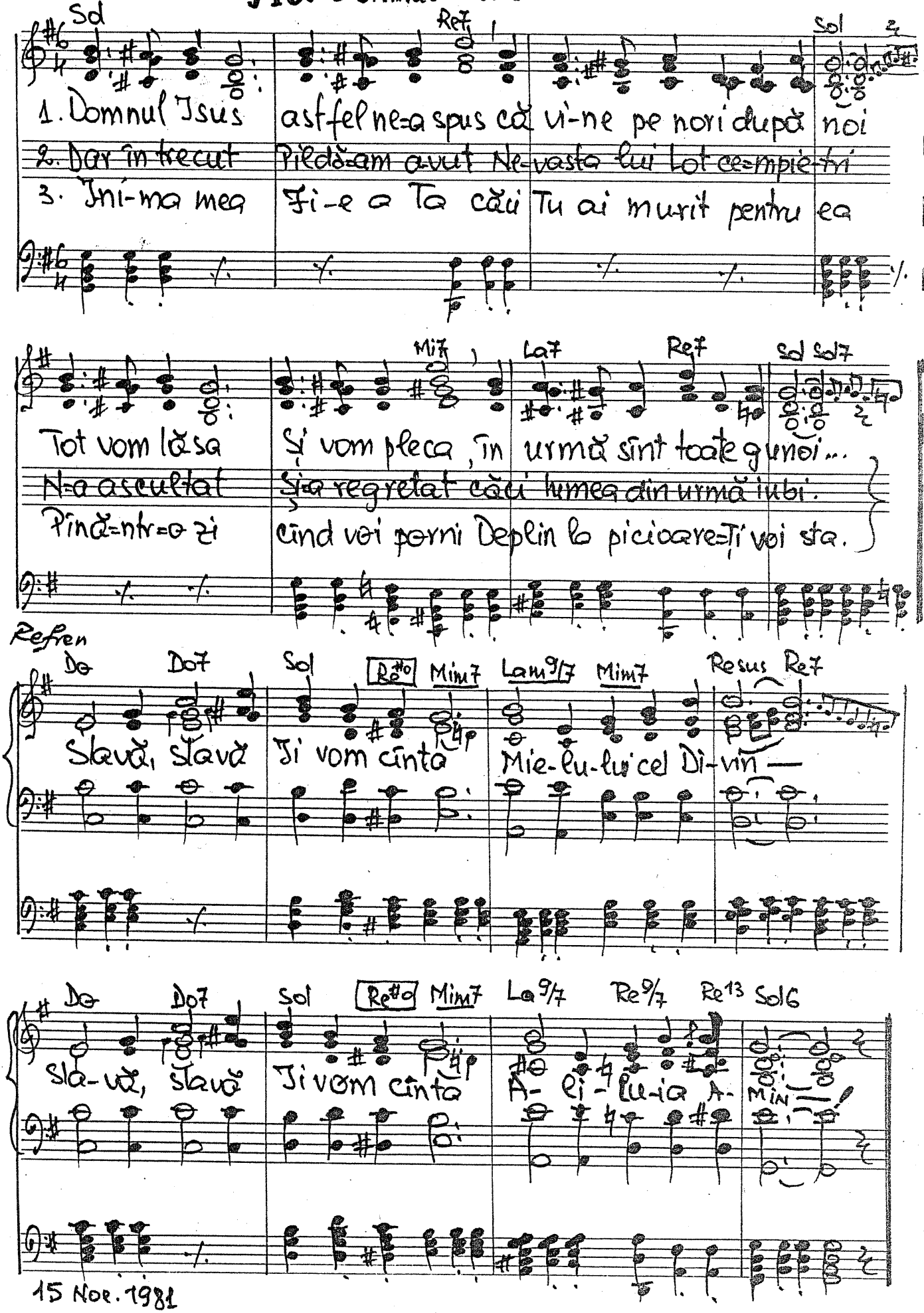

15 Noe. 1981

Cuprinsul acestui caiet

801 Din ce se duce vremea
802 O, Sfînt copie
803 Ostea strălucește
804 Vestit Evanghelia făcu
805 Cîntă cîmpul fericit
806 Sfatul tatălui
807 Tatăl nostru, mulțumim
808 Dacă Domnul te-a scăpat
809 Sus în țara minunată
810 La un copil cu ochi senin
811 Azi este ziua ta
812 Îți mulțumim
813 Doamne, ne dă înțelepciune
814 Nu-i destul, o, nu!
815 Sînt păcătos și știu aceasta bine
816 O, Doamne Tu-mi dai har
817 Pavel și Cetarul
818 Nu este numai nor
819 Iubire nici nu știu să spun
820 Epistolă lui Timotei
821 Dorește deplina biruință
822 La margine de ape
823 Nădejdea mea
824 Spre cerul senin
825 Cu lacrimi de căință
826 Numai drumul pe pămînt.
827 Cu Tine Isuse
828 Din gură-n gură salutul,
829 Cu mine-n casă
830 Cei pe care pentru slujbă.
831 Darul meu
832 Întunerecul nu va împărăți veșnic
833 Fii slăvit în veu de veci.
834 Isus porni spre Golgota
835 Numai mila Ta Isuse
836 De crezi cu adevărat
837 Cununi biblice din cartea proverbel
838 Înălțarea Domnului Isus
839 Am să rămîn cu Tine
840 De vrei să fii mîntuit
841. Strîmtă-i calea mîntuirii
842 De-oi șovăi în ziua rea.
843 Cît de minunată
844 Tu-ne și pe noi să zicem
845 Eu cred promisiunile
846 N-ai asemănare
847 Biserica primară
848 Credință
849 Întoarcerea sutașului
850 Pocăința e calea spre cer
851 Samuel
852 Deci ucenicule să scrii
853 Despre D-l Isus ai mărturisi
854 Laudă-L pe D-zeu
855 Gîndiți-vă prieteni
856 Ce mulți sînt creștinii Isus
857 În jurul Tău ISUSE
858 Tu-ți cînți iubirea
859 Deodată apăruse-n zbor
860 Sînt mic, dar fericit

861. Tu nu ne faci după
862. Nădejdea mea îmi pun
863. Ajută-mă Doamne
864. Învață-mă ISUSE
865 Hristos e acela
866. În brațul lui ISUS
867. Ne deschide D-ne ochii
868 Cuvîntul Tău cel sfînt ISUSE
869 Cînd veți vedea Israelul
870 Copiii Tăi ISUSE adesea-s
871. De ce te plîngi
872. Deasupra furtunor
873. La timp potrivit
874. Prea Sfînte Duh
875. O pulbere se cerne
876. Chemare
877. Veacuri multe omenirea
878. Revino Mire drag
879. Domnu-ngrijește
880. Dacă cerul îl privește
881. Natanael
882. Iubesc de-aceea astenesc
883. ZACHEU
884. Curînd va trebui
885. Viața nu-i făcută
886. Primăvara s-a întors
887. Să folosesc iubirii
888. Fiu căzut
889. Pe noi ne apără
890. ISUS și Samariteanca
891. Chemarea lui Levi
892. Nemărginit în dragoste
893. Isus mulțimilor
894. Dacă rugăciunea-mi
895. ASIGURARE
896. Nimeni nu poate sluji
897. Domnul își cheamă
898. Trăiește în mine
899. Schimbarea la față
900. Dă-ți îmbie încă harul
901. Caiafa și Ana
902. D-ne Tu ești prea ascuns
903. Acesta-i Avraam
904. Cine e ISUS HRISTOS
905. Plin de mulțumire
906. O spune-mi cè-aș putea
907. Vrem să vedem pe Isus
908. Așa de mult iubise D-zeu
909. Și m-a dus în Duhul
910. Domnul Isus.